

Reporte sobre incidencia delictiva municipal

NUEVO LEÓN

noviembre 2021



Índice

6 Introducción Incidencia municipal

Área metropolitana de Monterrey

7	Apodaca
19	Cadereyta Jiménez
31	García
43	General Escobedo
55	Guadalupe
67	Juárez
79	Monterrey
91	Salinas Victoria
103	San Nicolás de los Garza
115	San Pedro Garza García
127	Santa Catarina
139	Santiago



Índice

Incidencia municipal

Región periférica

151	Abasolo
163	Ciénega de Flores
175	Doctor González
187	El Carmen
199	Hidalgo
211	Higueras
223	Marín
235	Mina
247	Pesquería

Región citrícola

259	Allende
271	General Terán
283	Hualahuises
295	Linares



Índice

Incidencia municipal

307	Montemorelos
319	Rayones
	Región norte
331	Aguaaleguas
343	Anáhuac
355	Bustamante
367	Cerralvo
379	China
391	Doctor Coss
403	General Bravo
415	General Treviño
427	General Zuazua
439	Lampazos de Naranjo
451	Los Aldamas
463	Los Herreras
475	Los Ramones



Índice

Incidencia municipal

487	Melchor Ocampo
499	Parás
511	Sabinas Hidalgo
523	Vallecillo
535	Villaldama

Región sur

547	Aramberri
559	Doctor Arroyo
571	Galeana
583	General Zaragoza
595	Iturbide
607	Mier y Noriega

619 Notas metodológicas



Introducción

El Observatorio de Seguridad y Justicia (OSJ) presenta, en este reporte, la incidencia delictiva en el estado de Nuevo León ocurrida hasta el mes de octubre de 2021, medida a través de las carpetas de investigación iniciadas en la Fiscalía General de Justicia del Estado de Nuevo León (FGJNL) y publicadas por el Secretariado Ejecutivo de Sistema Nacional de Seguridad Pública (SESNSP).

El Reporte sobre incidencia delictiva estatal se realiza en el marco de los esfuerzos del OSJ para generar información que permita identificar, medir y evaluar, de manera objetiva e imparcial, los esfuerzos y las acciones realizadas por las instituciones responsables de velar por la seguridad y justicia en el estado. Asimismo, se busca ayudar a que los habitantes de Nuevo León conozcan y entiendan el sistema de seguridad pública estatal, tanto en su funcionamiento como en los resultados que produce.

El propósito de este reporte es dar a conocer, a la sociedad en general, la información de los delitos denunciados en el estado, entendidos como parte de los resultados que producen policías, ministerios públicos, jueces y centros penitenciarios, entre otros actores; y proporcionar elementos para la toma de decisiones de política pública en seguridad.

El reporte se integra por dos apartados. El primero contiene información a nivel estatal y el segundo corresponde a la información específica para los 51 municipios que integran Nuevo León. En estas páginas puede encontrarse lo referente al ámbito municipal.

Apodaca



Índices de delitos contra la integridad física

Índices son eventos por cada 100,000 habitantes (femenicidio es por mujeres) en los últimos 12 meses

* Categoría corresponde a 500,000 y más habitantes

Delitos	Lugar nacional	Lugar categoría *	Lugar estatal	Índice municipal	Índice estatal	Índice nacional
Homicidio doloso	951 / 2469	31 / 51	32 / 51	12.74	18.43	22.77
Feminicidio	440 / 2469	47 / 51	21 / 51	0.30	2.15	0.76
Lesiones Dolosas	1148 / 2469	41 / 51	37 / 51	57.65	80.20	118.98
Homicidio Culposo	965 / 2469	11 / 51	30 / 51	12.75	11.84	12.11
Secuestro	323 / 2469	43 / 51	9 / 51	0.00	0.30	0.50
Trata de personas	84 / 2469	8 / 51	15 / 51	1.18	1.71	0.48
Extorsión	362 / 2469	19 / 51	22 / 51	7.55	9.73	6.57
Narcomennudeo	191 / 2469	20 / 51	35 / 51	52.32	76.79	63.79
Violencia familiar	144 / 2469	18 / 51	27 / 51	300.00	362.41	193.97
Delitos sexuales	343 / 2469	27 / 51	29 / 51	58.72	78.74	52.27
Violación	540 / 2469	29 / 51	28 / 51	16.60	23.66	15.88

Índices de delitos patrimoniales

Índices son eventos por cada 100,000 habitantes con base en los últimos 12 meses

* Categoría corresponde a 500,000 y más habitantes

Delitos	Lugar nacional	Lugar categoría *	Lugar estatal	Índice municipal	Índice estatal	Índice nacional
Robo a casa habitación	762 / 2469	46 / 51	36 / 51	25.37	43.56	47.25
Robo a casa habitación con violencia	740 / 2469	48 / 51	25 / 51	1.04	3.53	5.38
Robo a negocio	406 / 2469	46 / 51	5 / 51	24.63	24.44	67.44
Robo a negocio con violencia	383 / 2469	43 / 51	5 / 51	9.64	8.30	32.49
Robo a vehículo	550 / 2469	42 / 51	18 / 51	64.14	59.91	108.20
Robo de vehículo con violencia	727 / 2469	38 / 51	16 / 51	17.19	13.85	39.87
Robo a transeúntes	455 / 2469	38 / 51	23 / 51	16.75	25.27	56.42
Robo a transeúntes con violencia	544 / 2469	38 / 51	22 / 51	8.29	13.40	43.06
Total de robos	608 / 2469	45 / 51	24 / 51	223.75	249.06	467.44
Total de robos con violencia	842 / 2469	44 / 51	18 / 51	41.21	44.13	165.61

Apodaca

Homicidio doloso



21*: Tasa normalizada a 12 meses
12MA: Acumulado de los 12 meses anteriores a los últimos 12 meses
UXXM: Acumulado de los últimos XX meses

Feminicidio

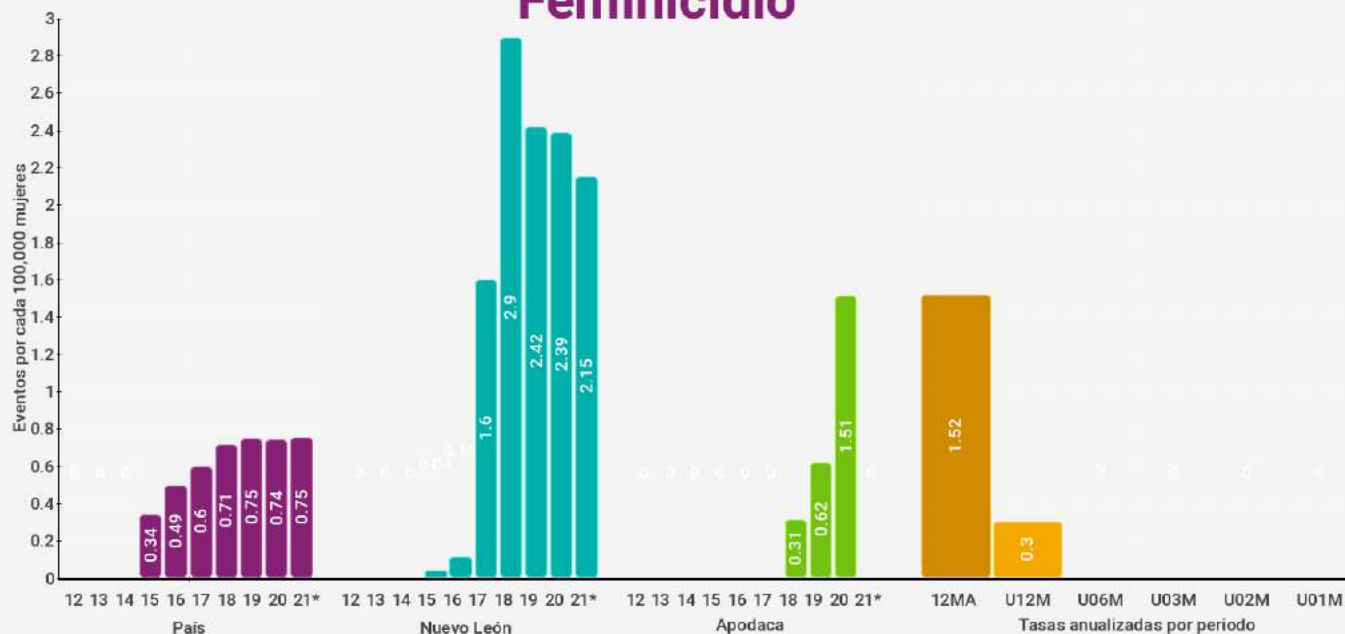

21*: Tasa normalizada a 12 meses
12MA: Acumulado de los 12 meses anteriores a los últimos 12 meses
UXXM: Acumulado de los últimos XX meses

Apodaca

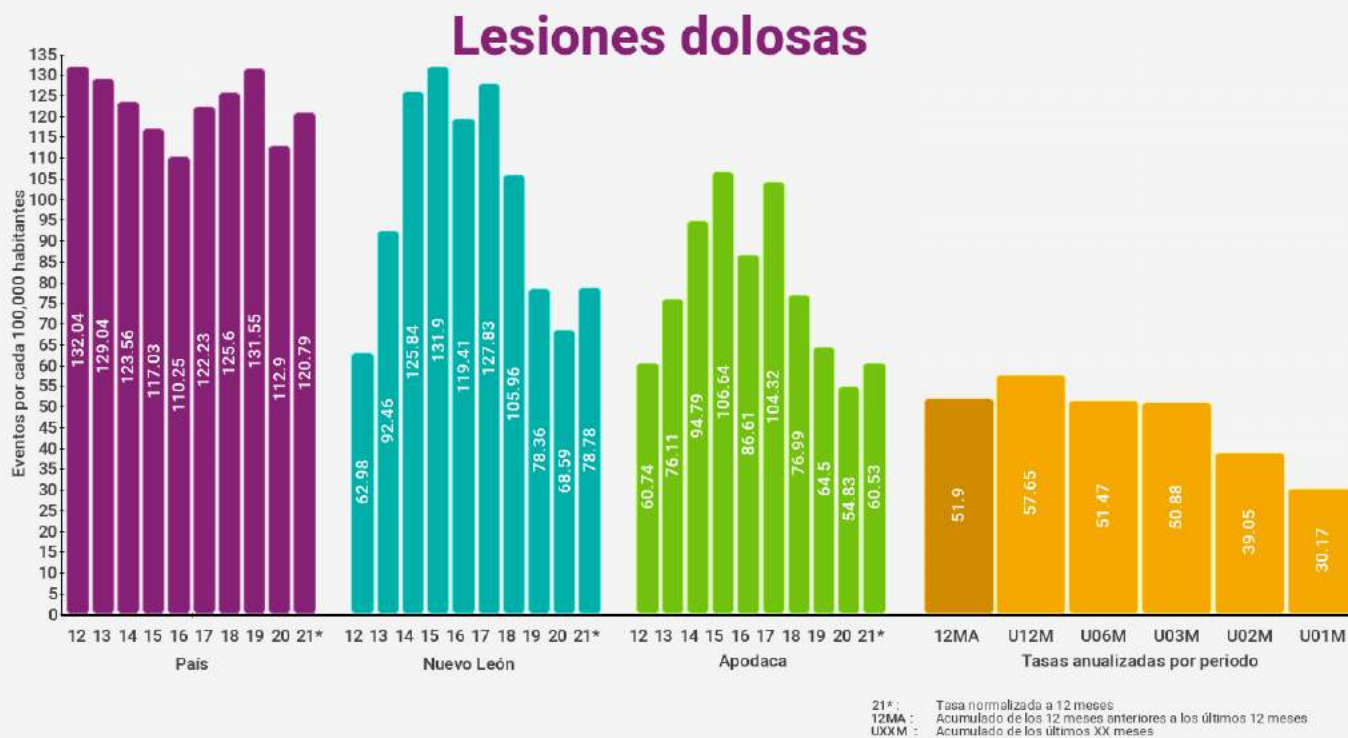

Apodaca

Secuestro

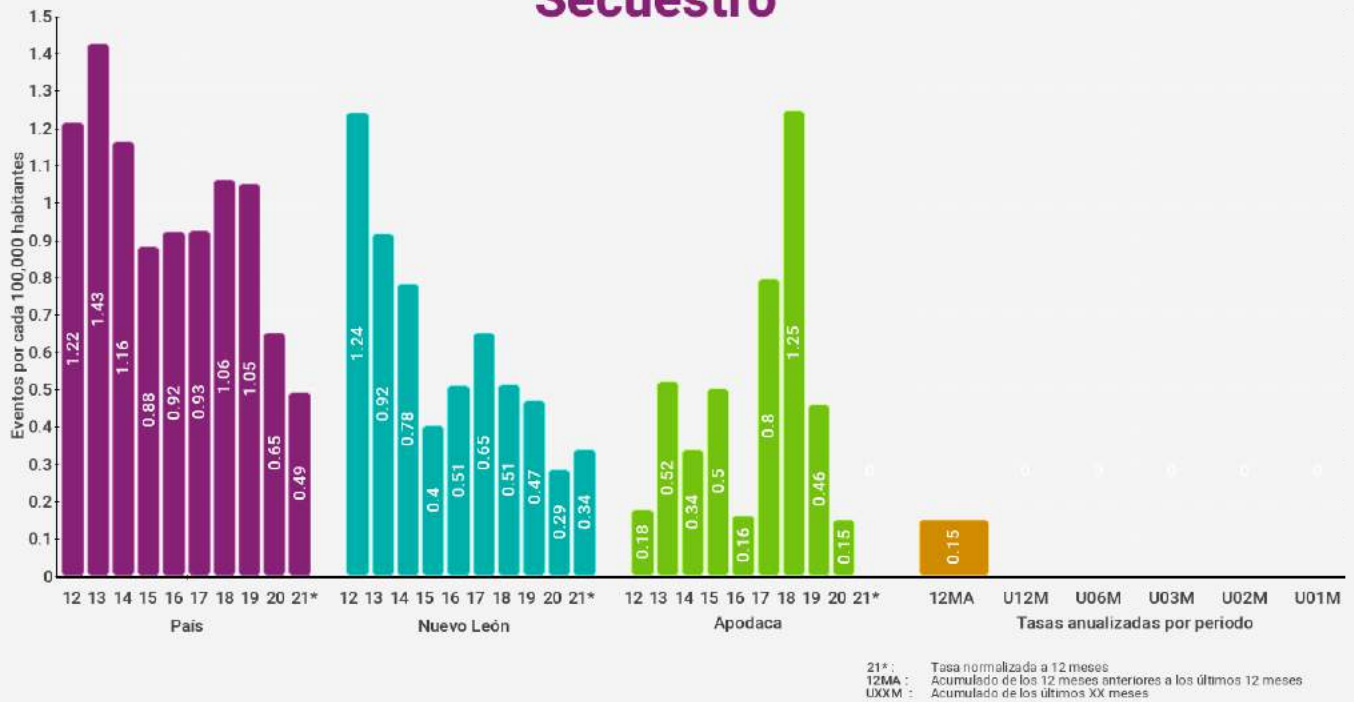

Trata de personas

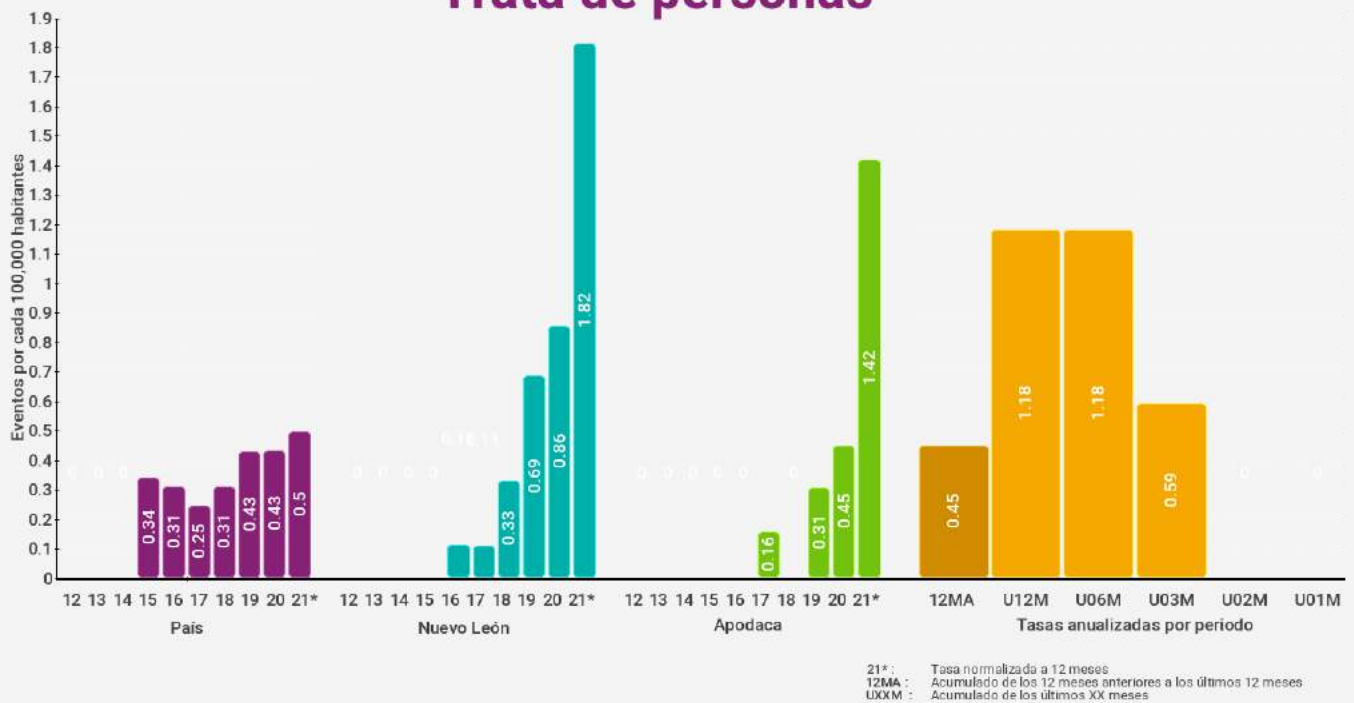

Apodaca

Extorsión



21* : Tasa normalizada a 12 meses
 12MA : Acumulado de los 12 meses anteriores a los últimos 12 meses
 UXXM : Acumulado de los últimos XX meses

Violencia familiar



21* : Tasa normalizada a 12 meses
 12MA : Acumulado de los 12 meses anteriores a los últimos 12 meses
 UXXM : Acumulado de los últimos XX meses

Apodaca

Delitos Sexuales



21* : Tasa normalizada a 12 meses
12MA : Acumulado de los 12 meses anteriores a los últimos 12 meses
UXXM : Acumulado de los últimos XX meses

Violación



21* : Tasa normalizada a 12 meses
12MA : Acumulado de los 12 meses anteriores a los últimos 12 meses
UXXM : Acumulado de los últimos XX meses

Apodaca

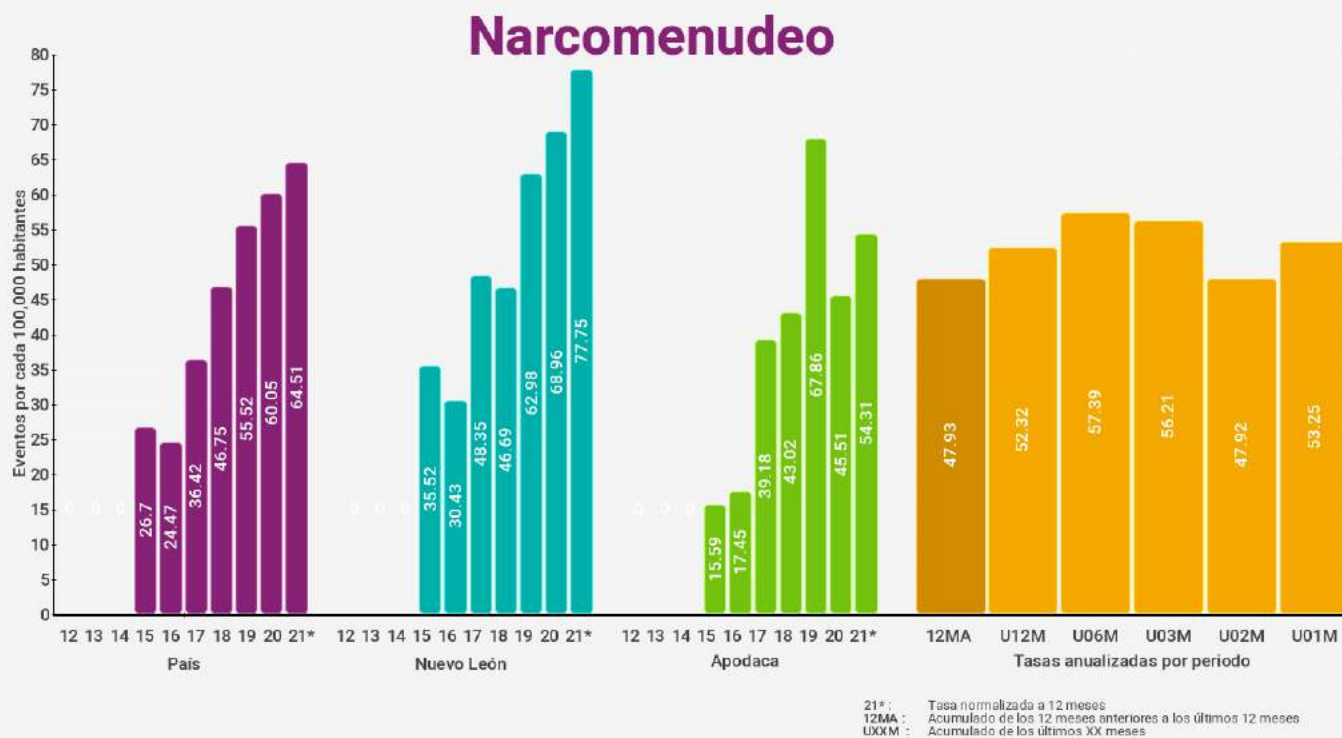

Apodaca

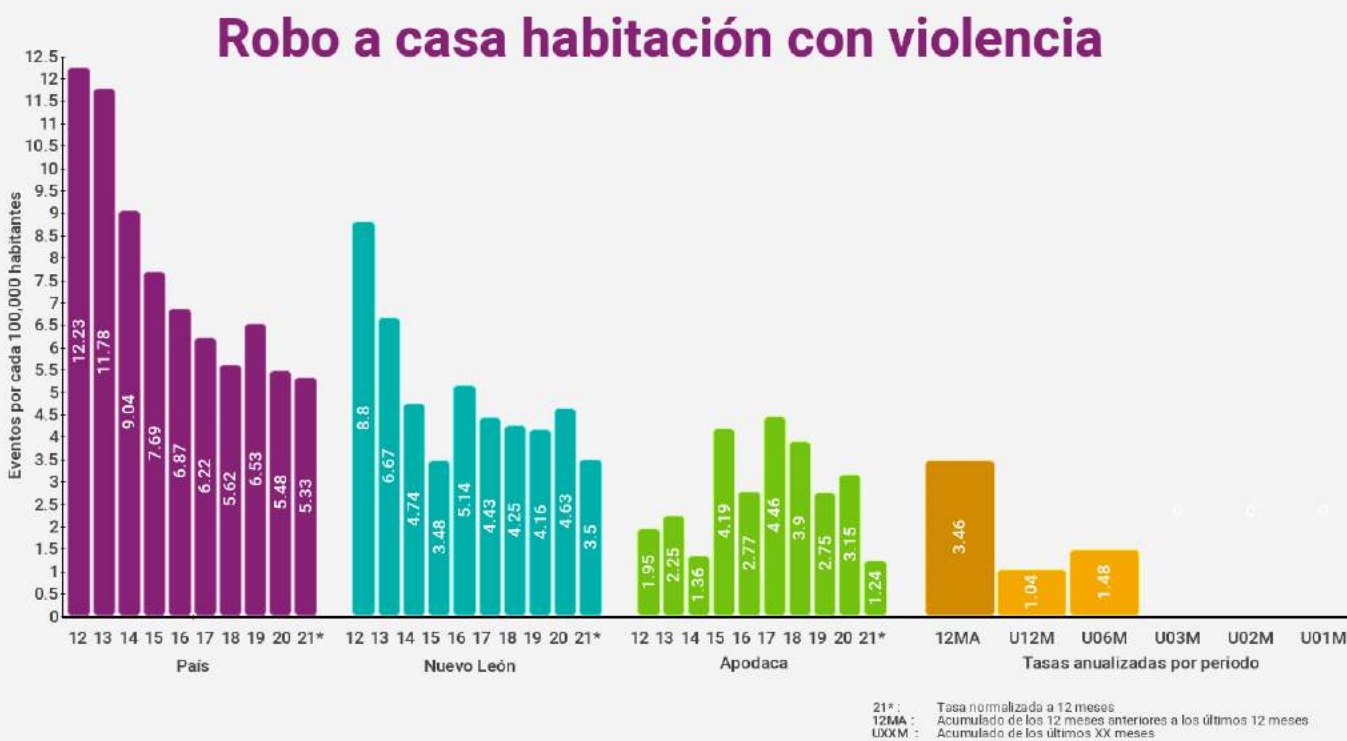
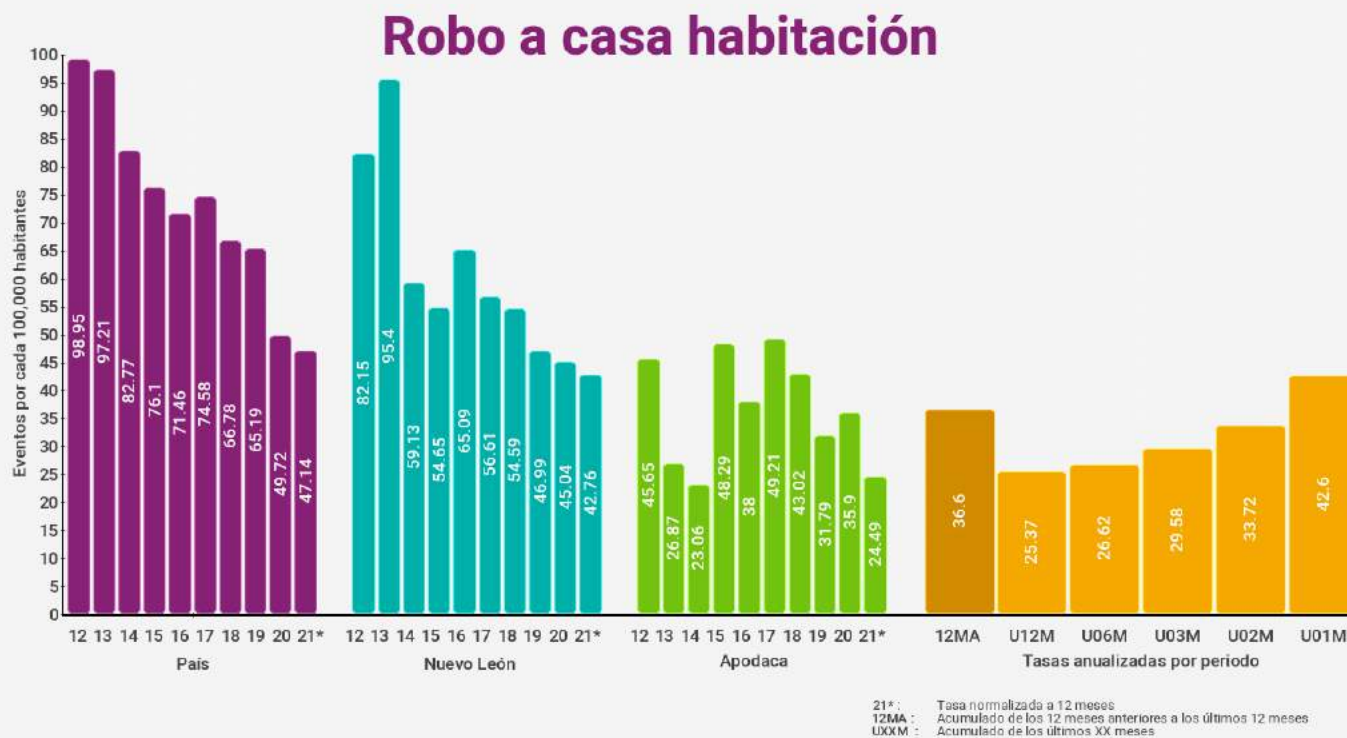

Apodaca

Robo a negocio

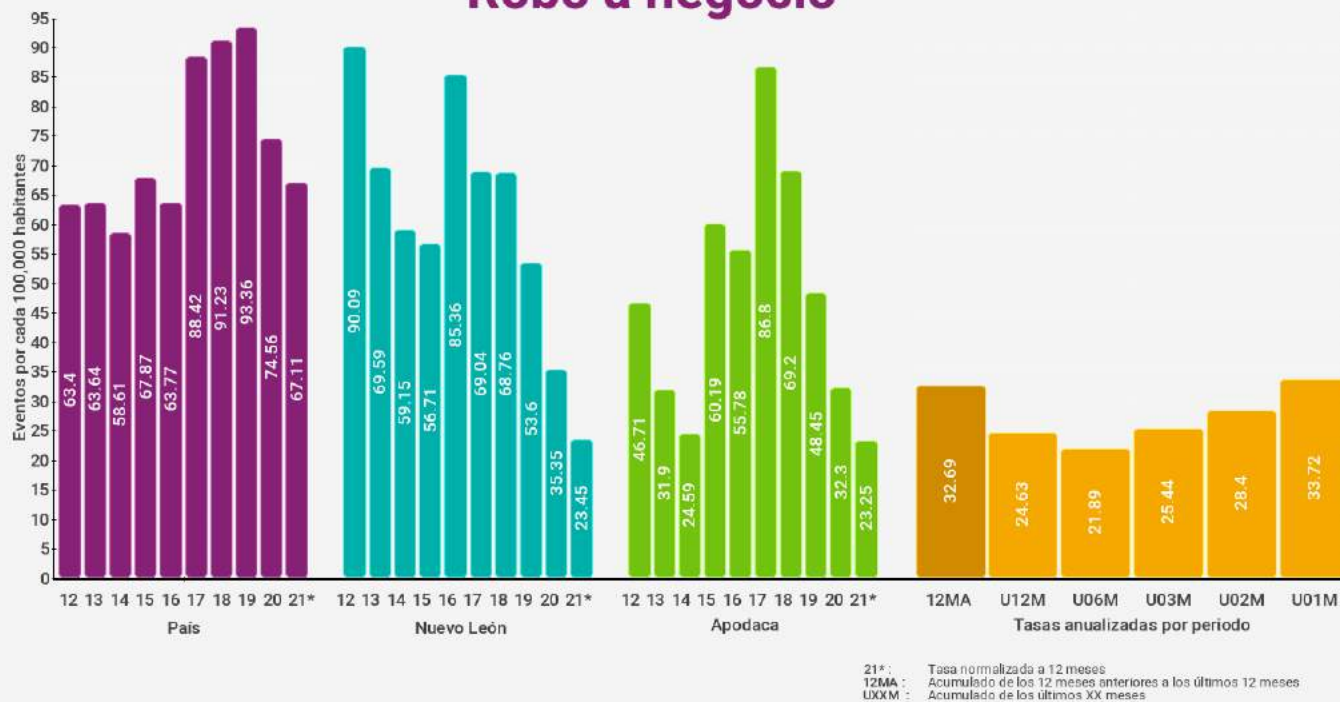

Robo a negocio con violencia

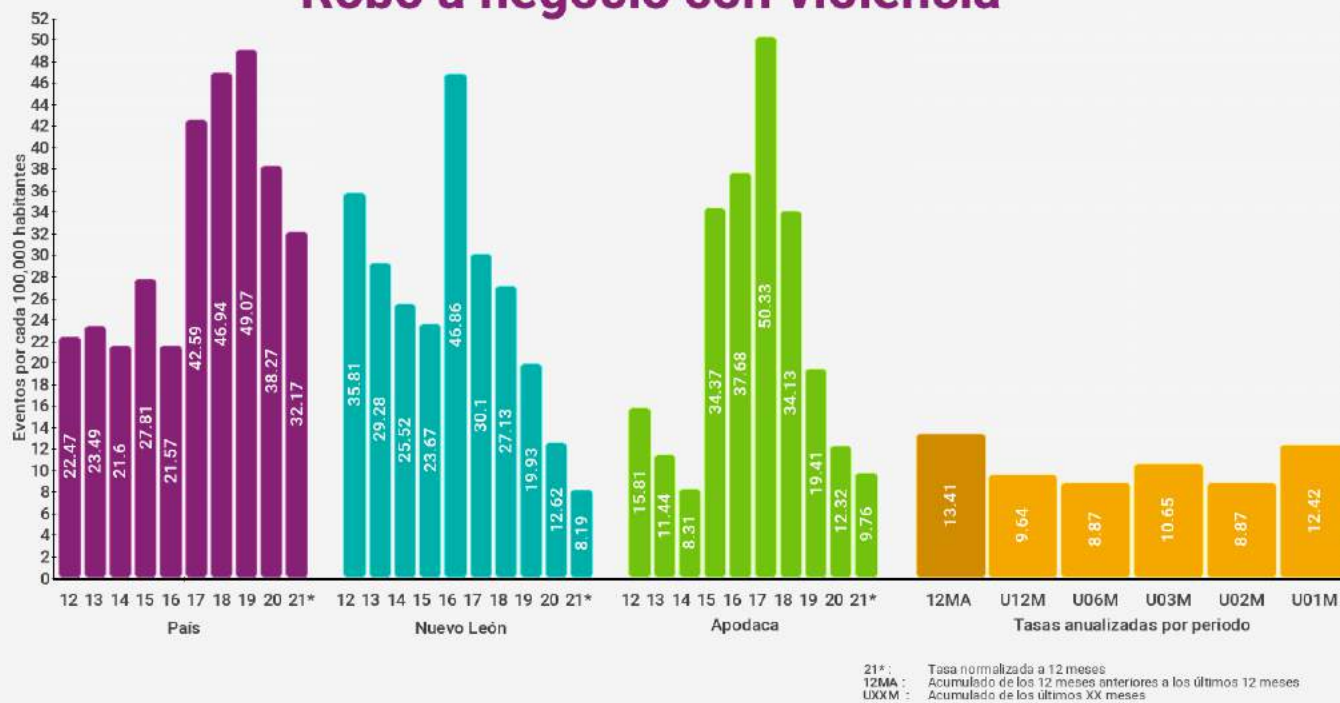

Apodaca

Robo de vehículos

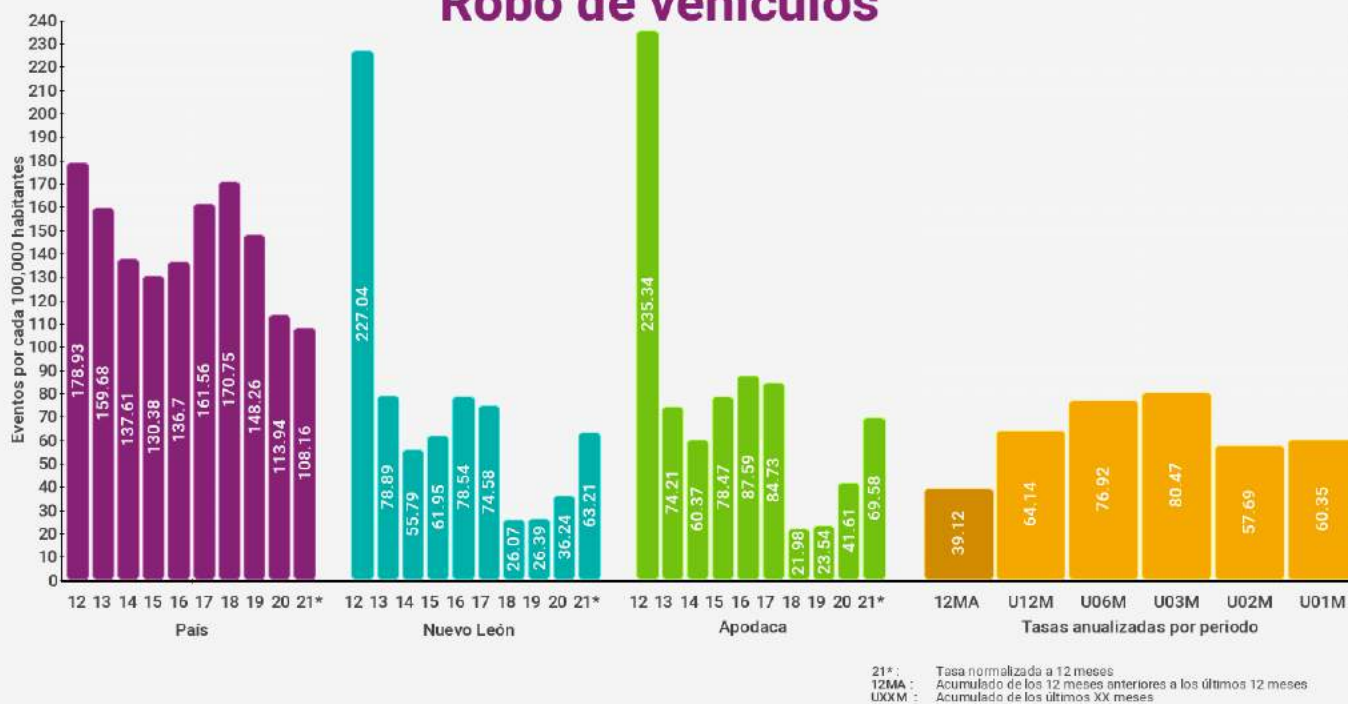

Robo de vehículos con violencia



Apodaca

Robo a transeúntes

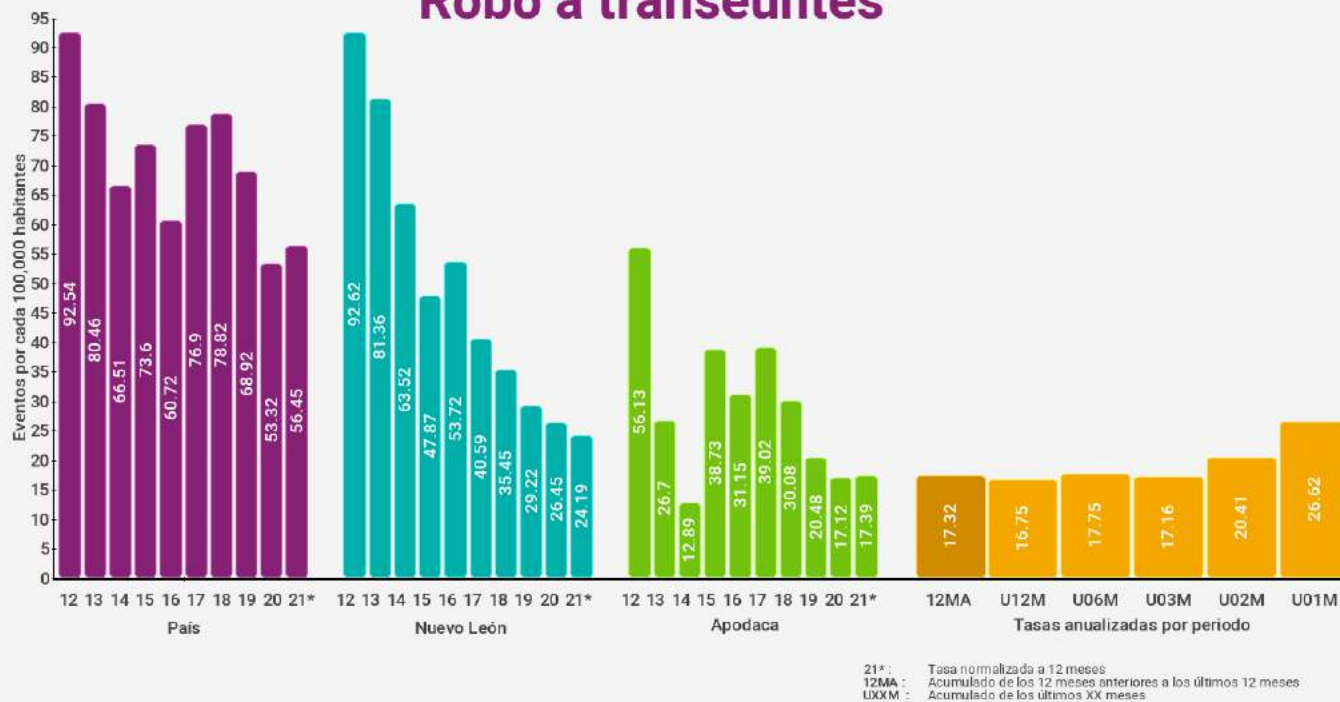

Robo a transeúntes con violencia

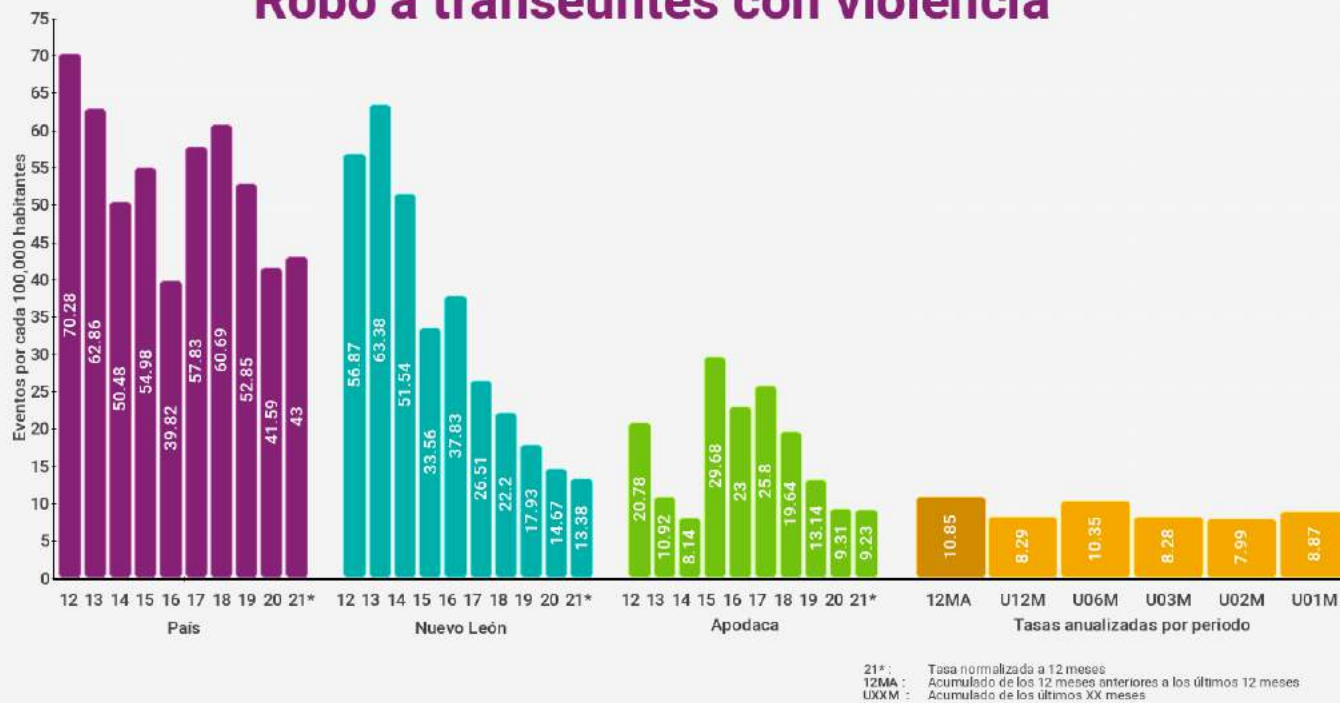

Apodaca

Total de robos



Total de robos con violencia



Cadereyta Jiménez



Índices de delitos contra la integridad física

Índices son eventos por cada 100,000 habitantes (femenicidio es por mujeres) en los últimos 12 meses

* Categoría corresponde a entre 100,000 y menos de 500,000 habitantes

Delitos	Lugar nacional	Lugar categoría *	Lugar estatal	Índice municipal	Índice estatal	Índice nacional
Homicidio doloso	218 / 2469	27 / 194	8 / 51	50.77	18.43	22.77
Feminicidio	443 / 2469	130 / 194	22 / 51	0.00	2.15	0.76
Lesiones Dolosas	252 / 2469	54 / 194	3 / 51	168.37	80.20	118.98
Homicidio Culposo	586 / 2469	33 / 194	23 / 51	20.68	11.84	12.11
Secuestro	323 / 2469	112 / 194	9 / 51	0.00	0.30	0.50
Trata de personas	65 / 2469	13 / 194	12 / 51	1.88	1.71	0.48
Extorsión	415 / 2469	74 / 194	25 / 51	6.57	9.73	6.57
Narcomennudeo	72 / 2469	17 / 194	19 / 51	131.68	76.79	63.79
Violencia familiar	9 / 2469	4 / 194	4 / 51	594.56	362.41	193.97
Delitos sexuales	26 / 2469	5 / 194	5 / 51	138.18	78.74	52.27
Violación	95 / 2469	6 / 194	8 / 51	43.23	23.66	15.88

Índices de delitos patrimoniales

Índices son eventos por cada 100,000 habitantes con base en los últimos 12 meses

* Categoría corresponde a entre 100,000 y menos de 500,000 habitantes

Delitos	Lugar nacional	Lugar categoría *	Lugar estatal	Índice municipal	Índice estatal	Índice nacional
Robo a casa habitación	177 / 2469	41 / 194	11 / 51	79.08	43.56	47.25
Robo a casa habitación con violencia	258 / 2469	46 / 194	4 / 51	8.46	3.53	5.38
Robo a negocio	644 / 2469	152 / 194	14 / 51	13.17	24.44	67.44
Robo a negocio con violencia	423 / 2469	112 / 194	6 / 51	8.46	8.30	32.49
Robo a vehículo	270 / 2469	72 / 194	3 / 51	110.97	59.91	108.20
Robo de vehículo con violencia	516 / 2469	78 / 194	11 / 51	27.25	13.85	39.87
Robo a transeúntes	283 / 2469	84 / 194	11 / 51	29.16	25.27	56.42
Robo a transeúntes con violencia	353 / 2469	85 / 194	10 / 51	16.00	13.40	43.06
Total de robos	369 / 2469	105 / 194	8 / 51	338.84	249.06	467.44
Total de robos con violencia	537 / 2469	111 / 194	8 / 51	73.39	44.13	165.61

Cadereyta Jiménez

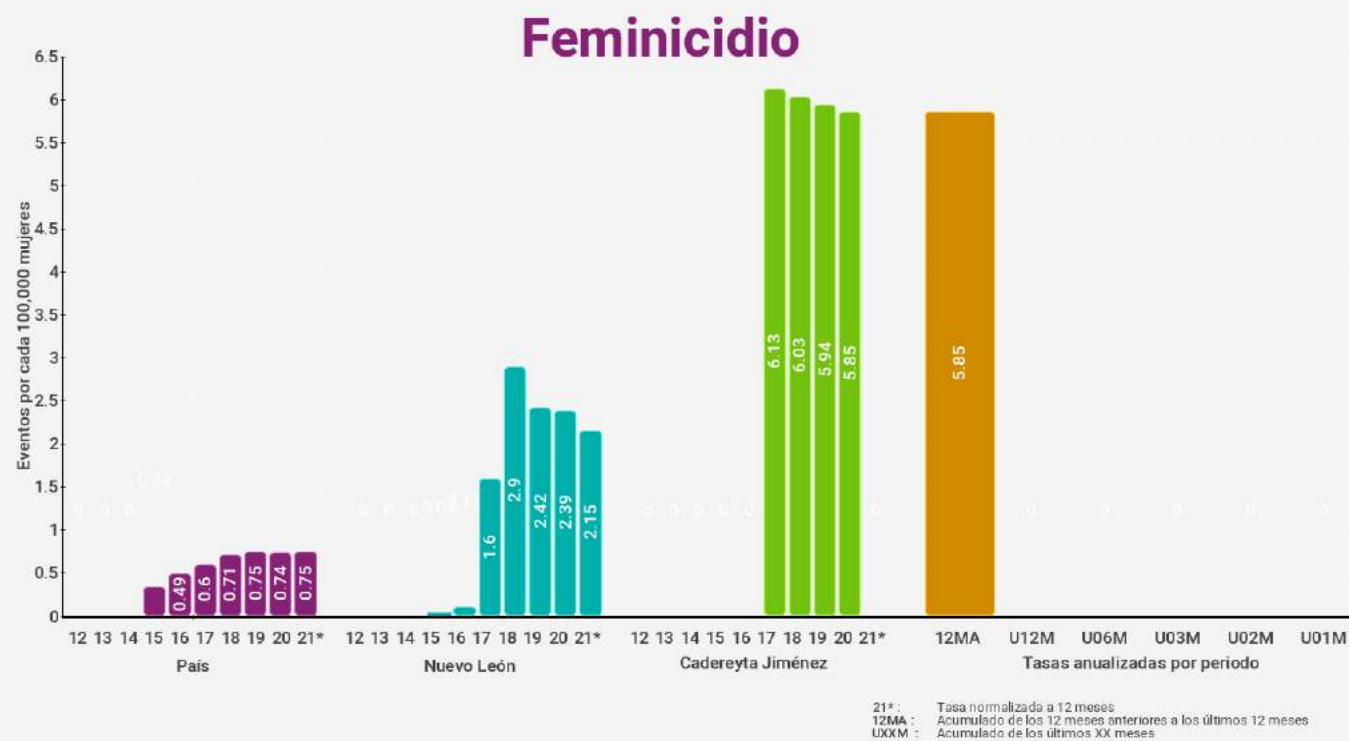

Cadereyta Jiménez

Lesiones dolosas

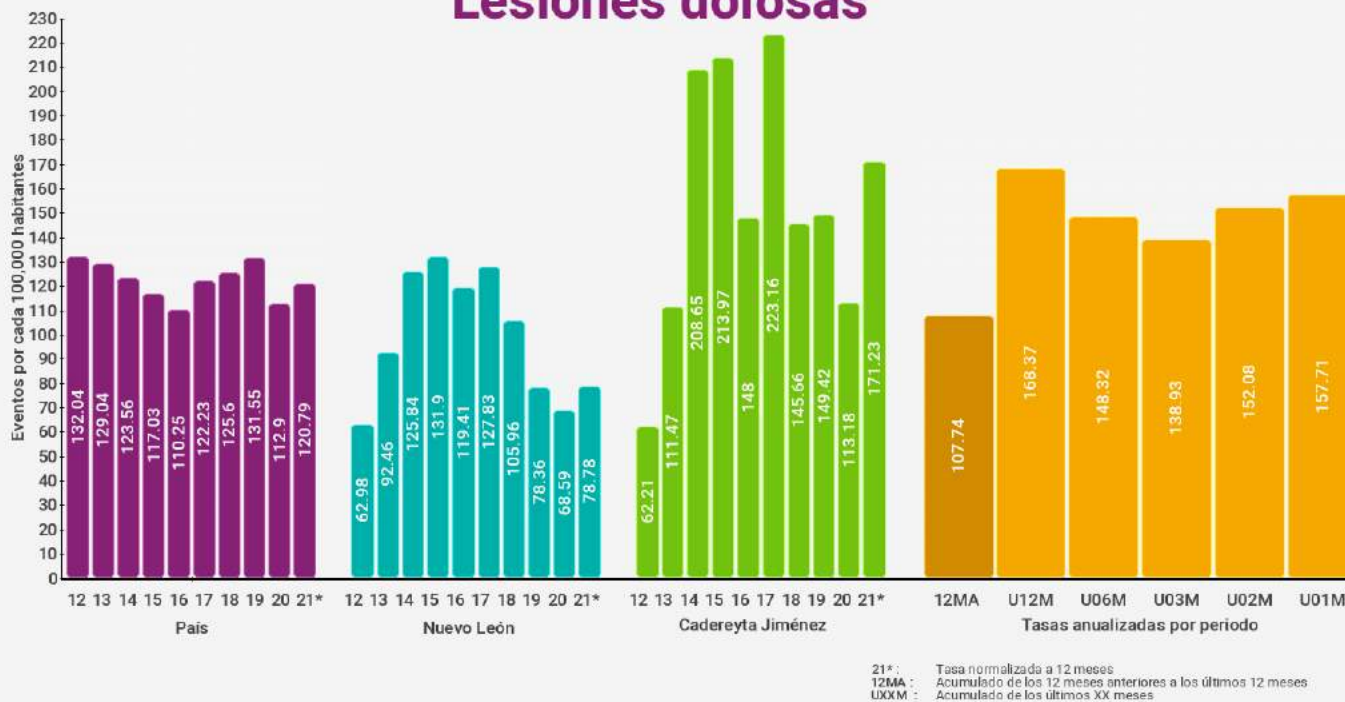

Homicidio culposo

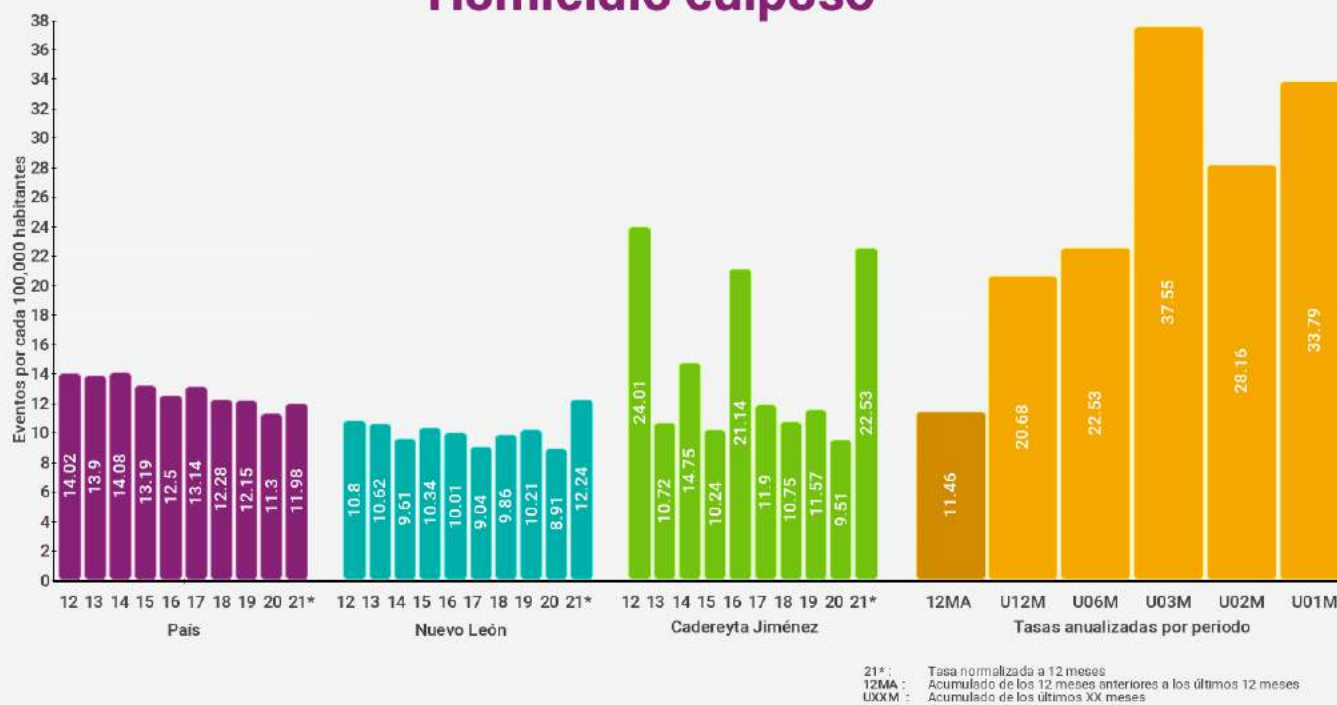

Cadereyta Jiménez

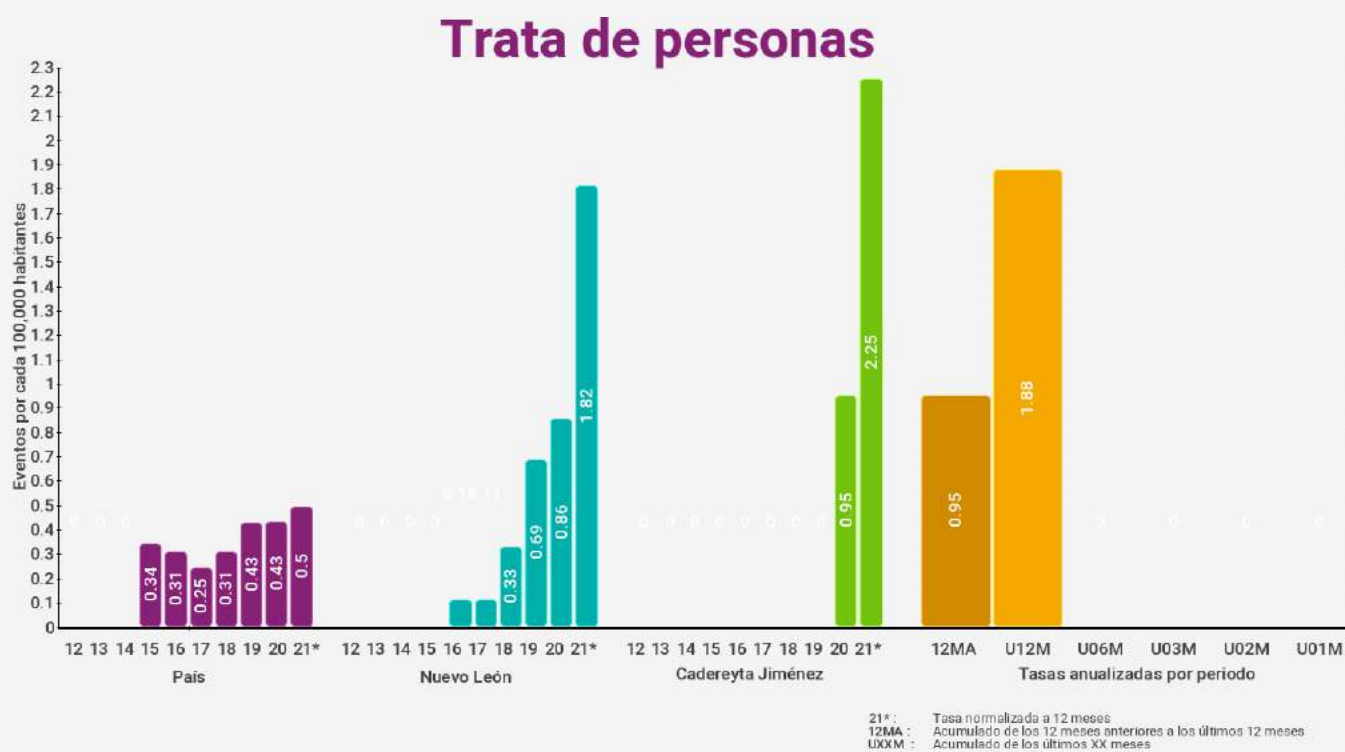
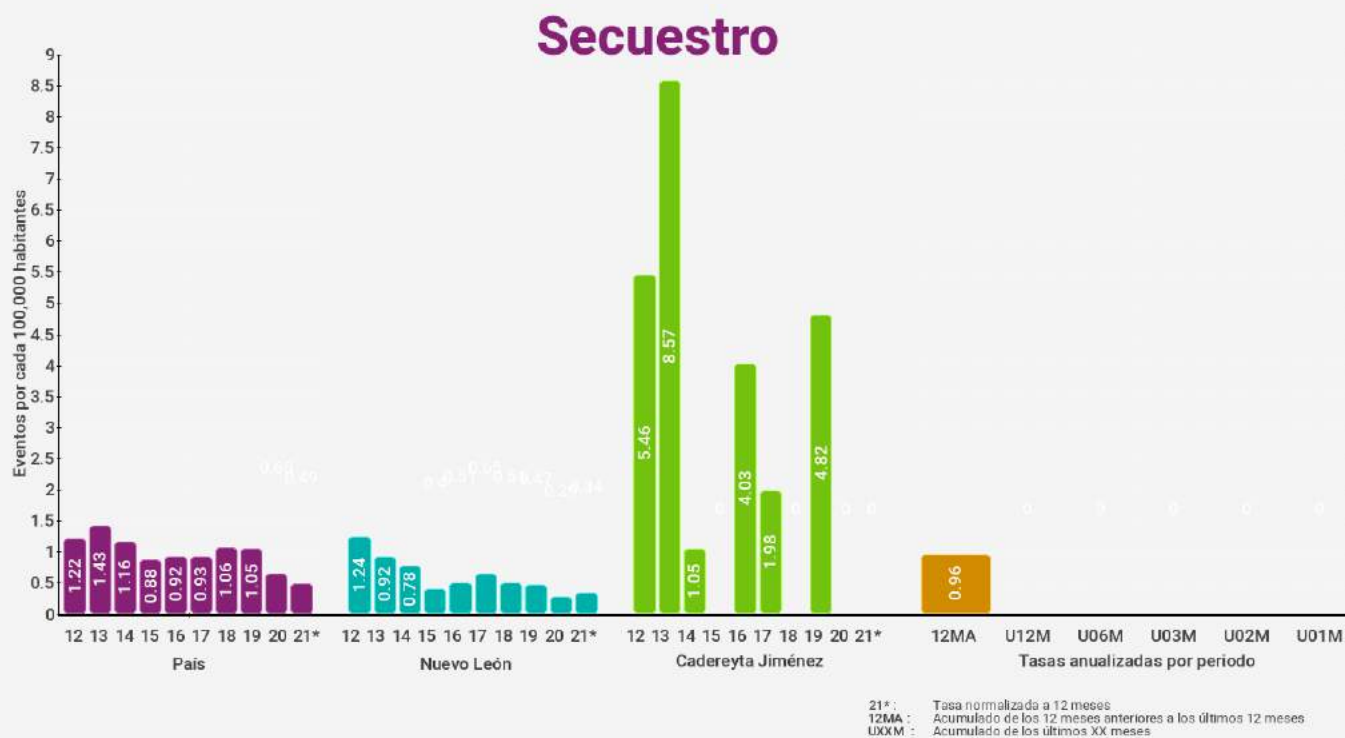



Cadereyta Jiménez

Extorsión



21* : Tasa normalizada a 12 meses
 12MA : Acumulado de los 12 meses anteriores a los últimos 12 meses
 U0XM : Acumulado de los últimos XX meses

Violencia familiar

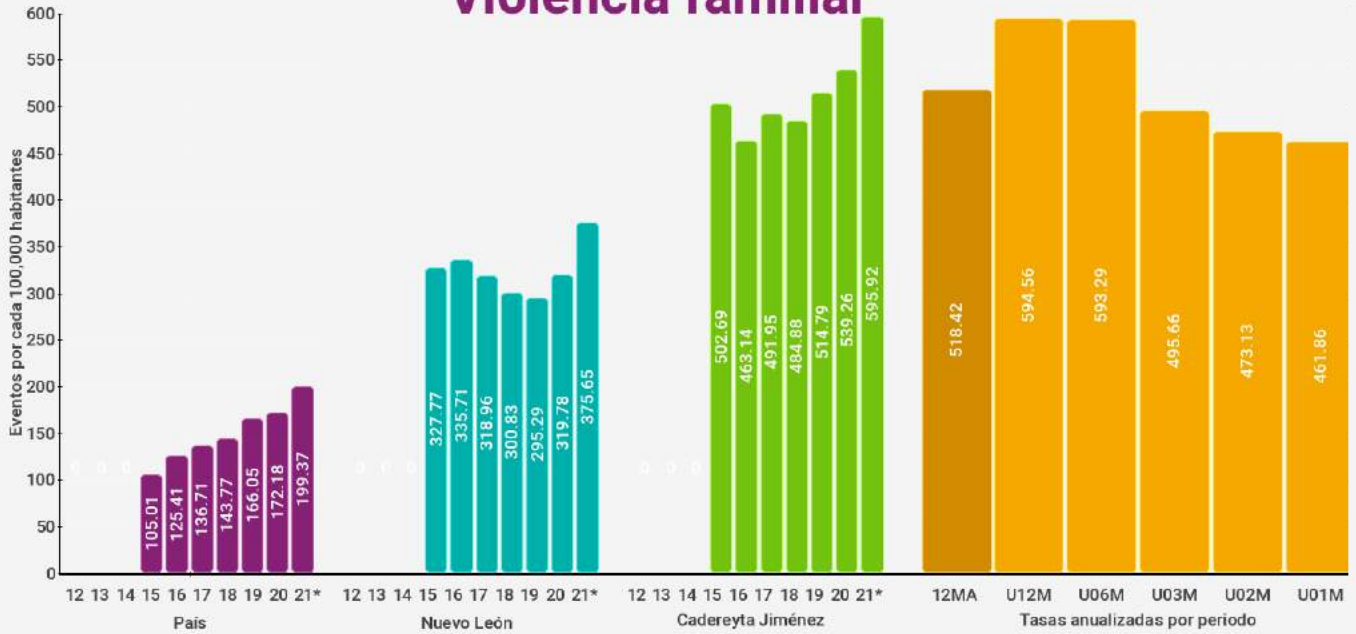

21* : Tasa normalizada a 12 meses
 12MA : Acumulado de los 12 meses anteriores a los últimos 12 meses
 U0XM : Acumulado de los últimos XX meses

Cadereyta Jiménez

Delitos Sexuales

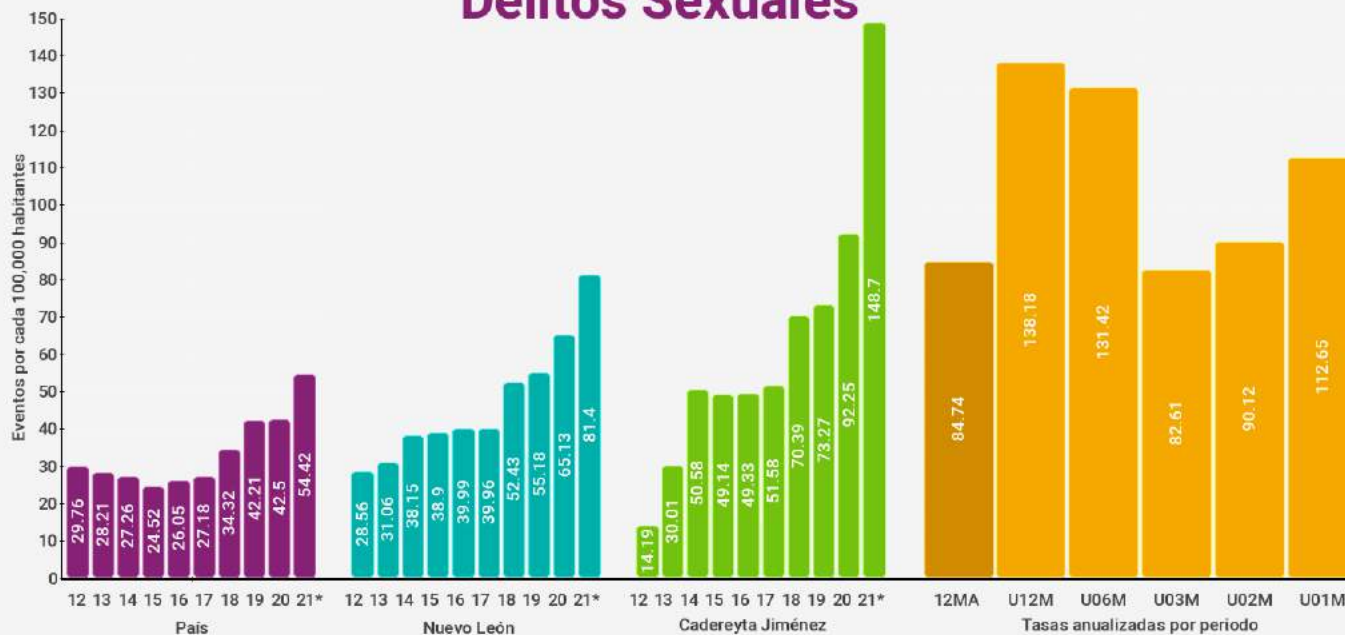

21*: Tasa normalizada a 12 meses
12MA: Acumulado de los 12 meses anteriores a los últimos 12 meses
U0XM: Acumulado de los últimos XX meses

Violación



21*: Tasa normalizada a 12 meses
12MA: Acumulado de los 12 meses anteriores a los últimos 12 meses
U0XM: Acumulado de los últimos XX meses



Cadereyta Jiménez

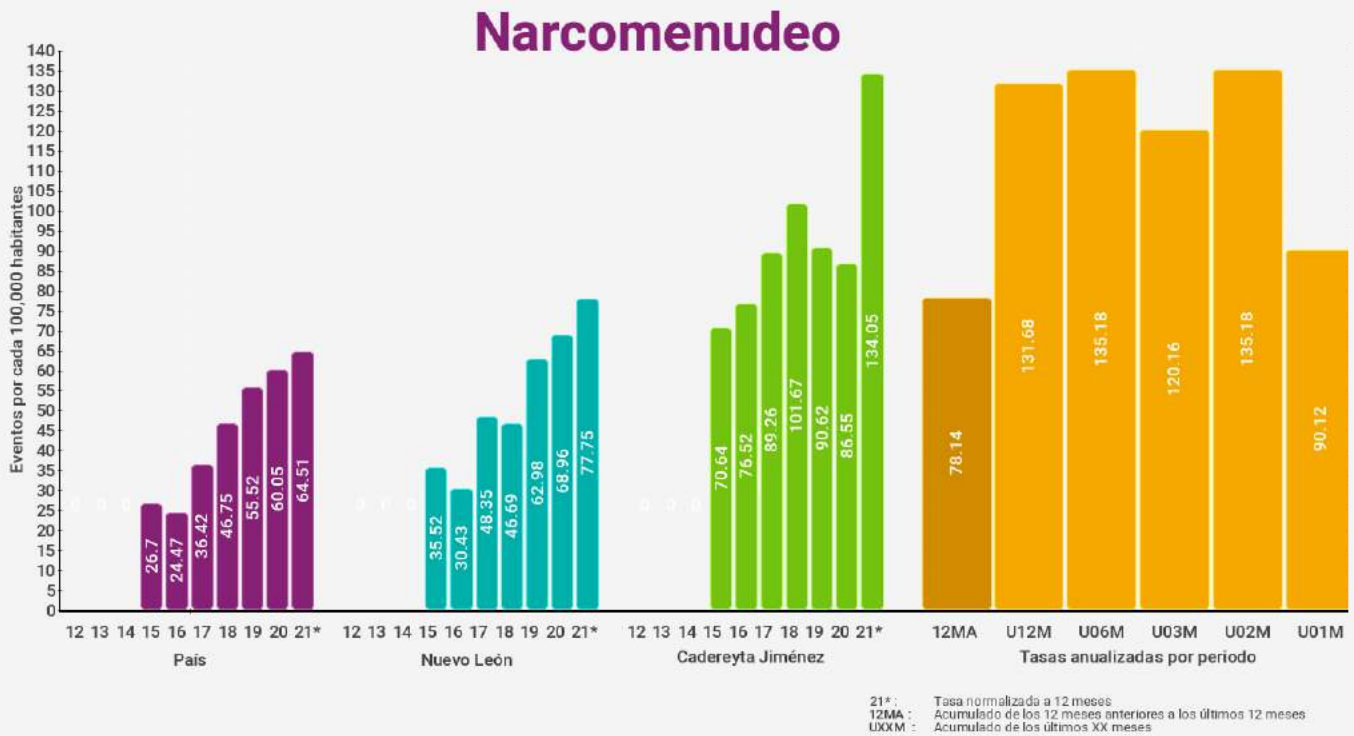

Cadereyta Jiménez

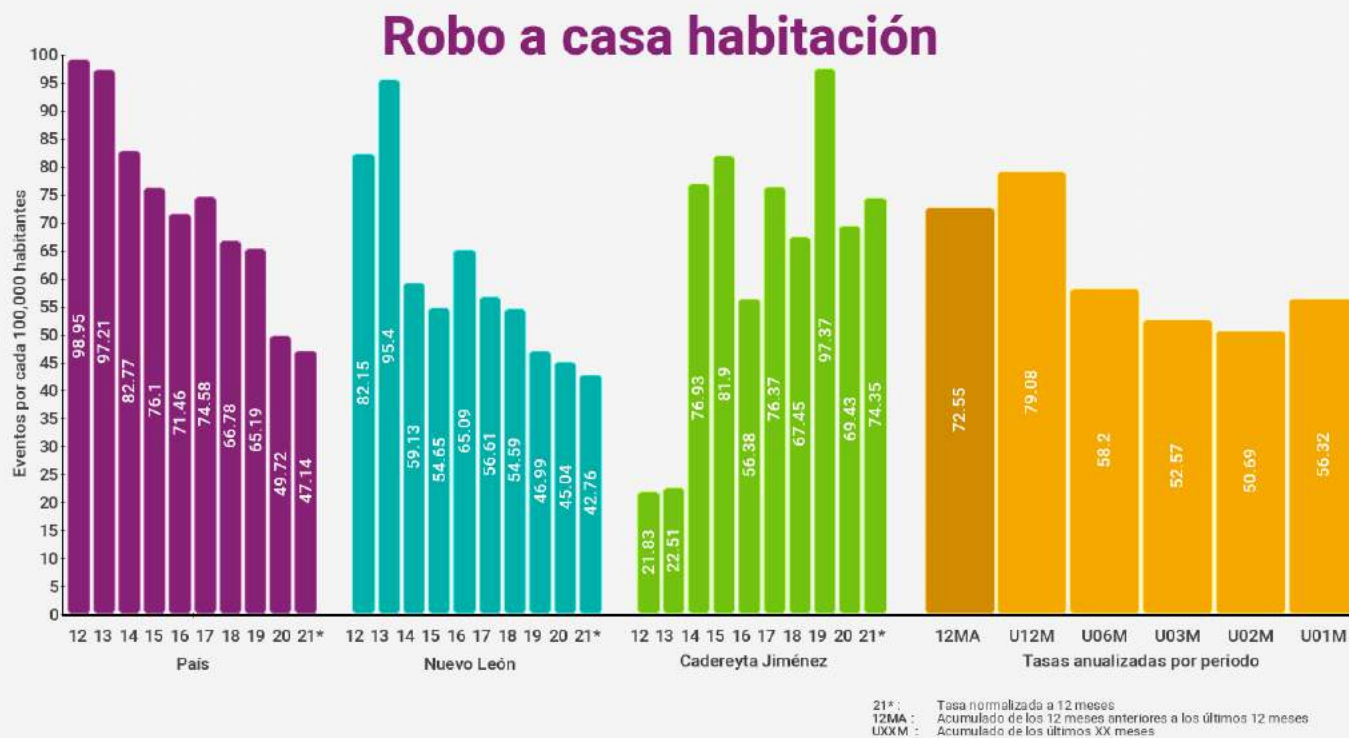

Cadereyta Jiménez

Robo a negocio

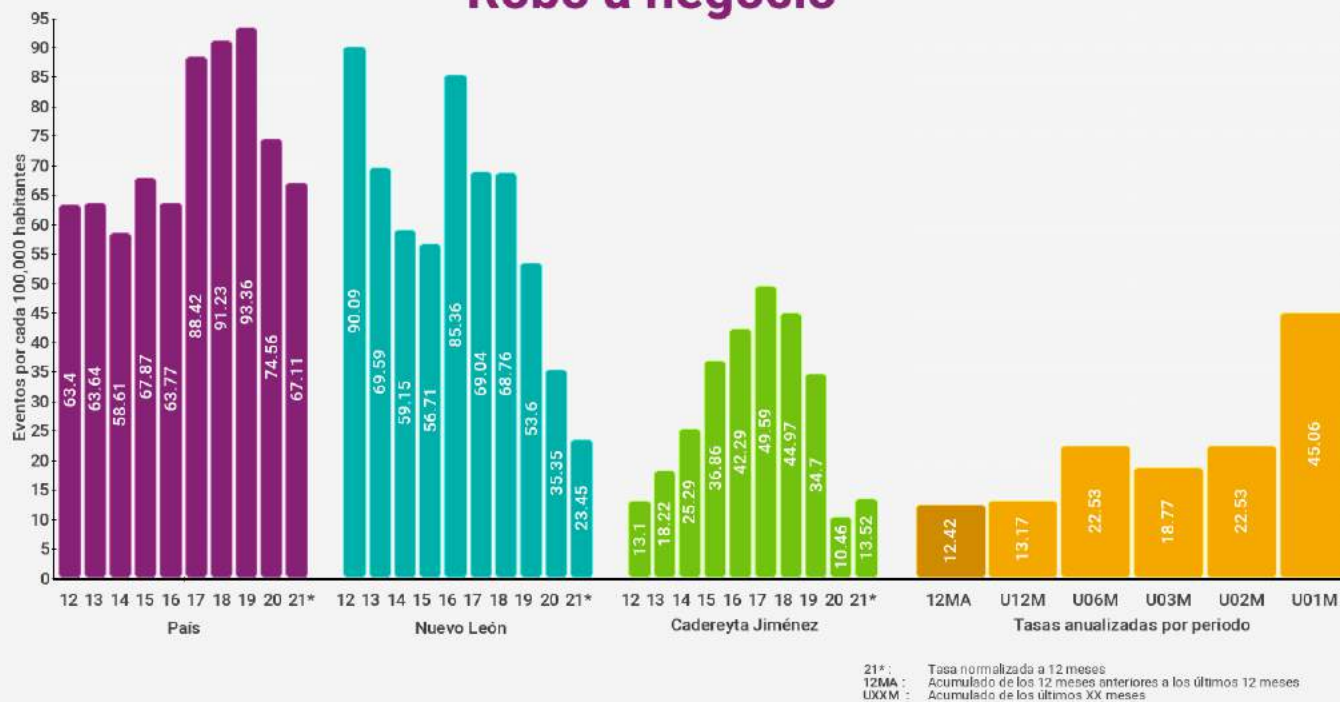

Robo a negocio con violencia

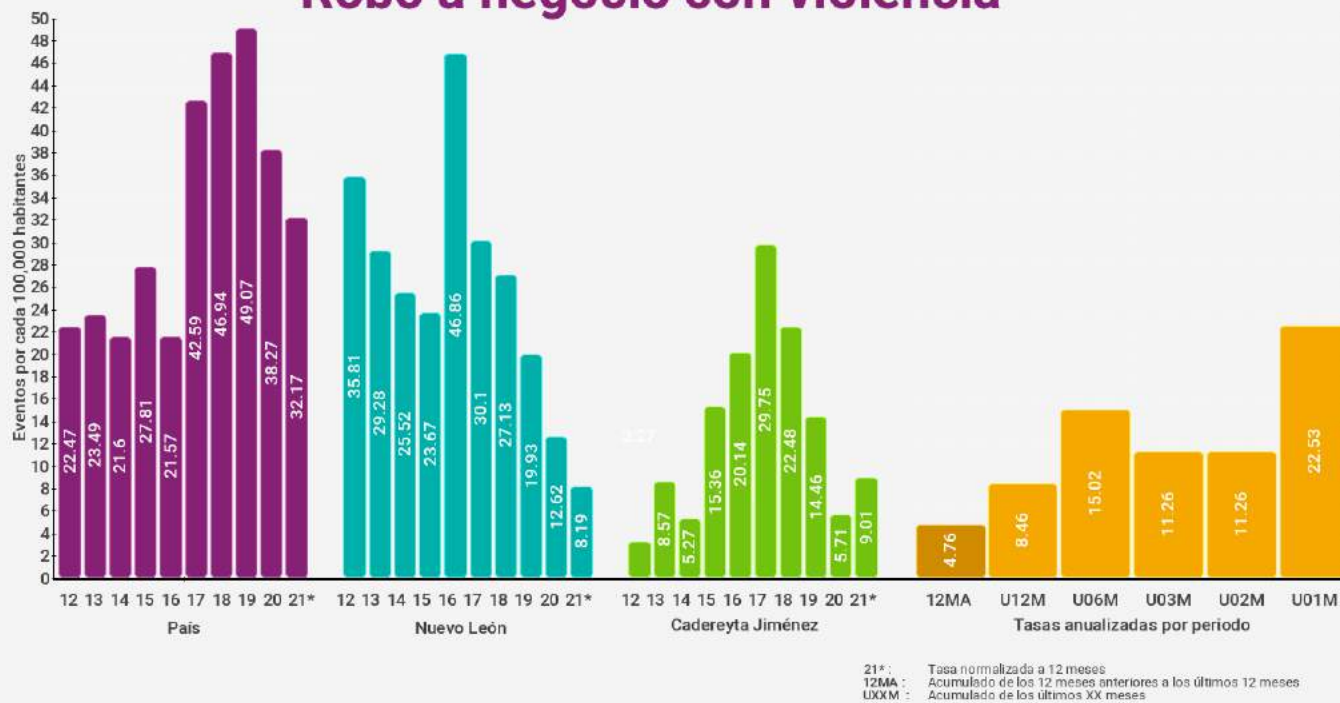

Cadereyta Jiménez

Robo de vehículos



Robo de vehículos con violencia



Cadereyta Jiménez

Robo a transeúntes

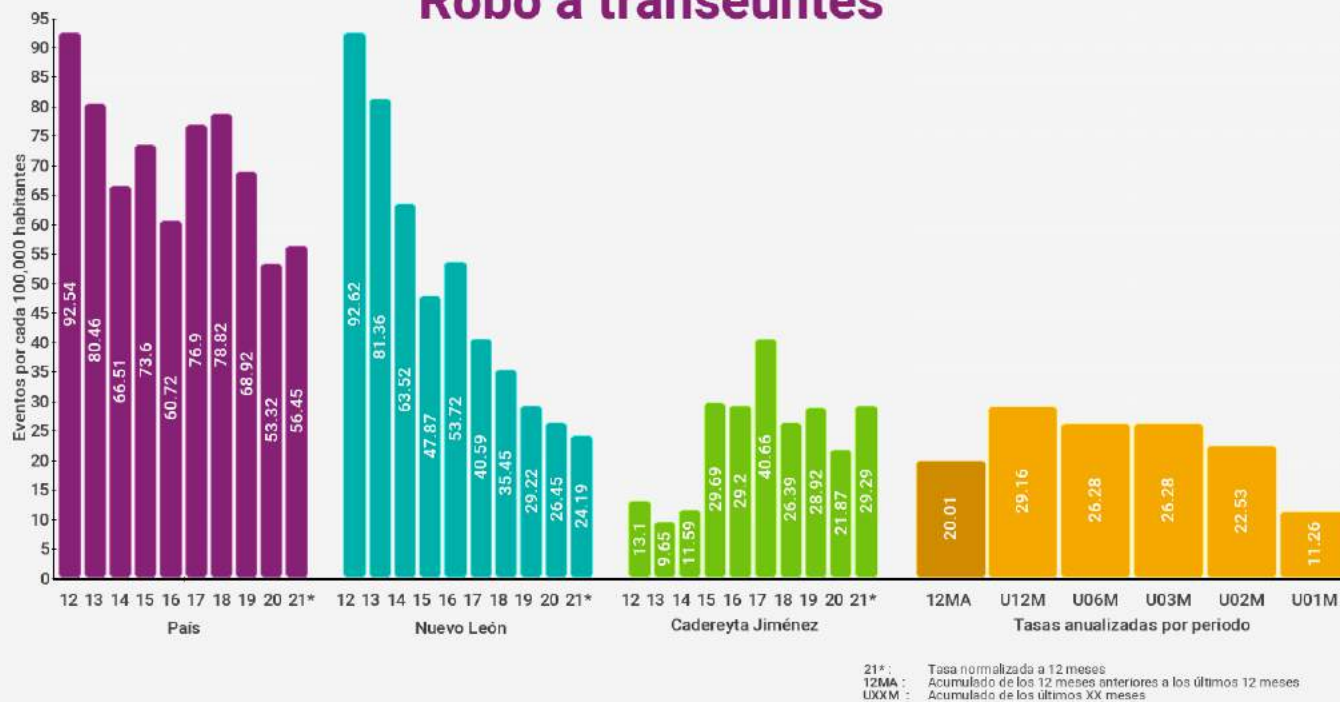

Robo a transeúntes con violencia

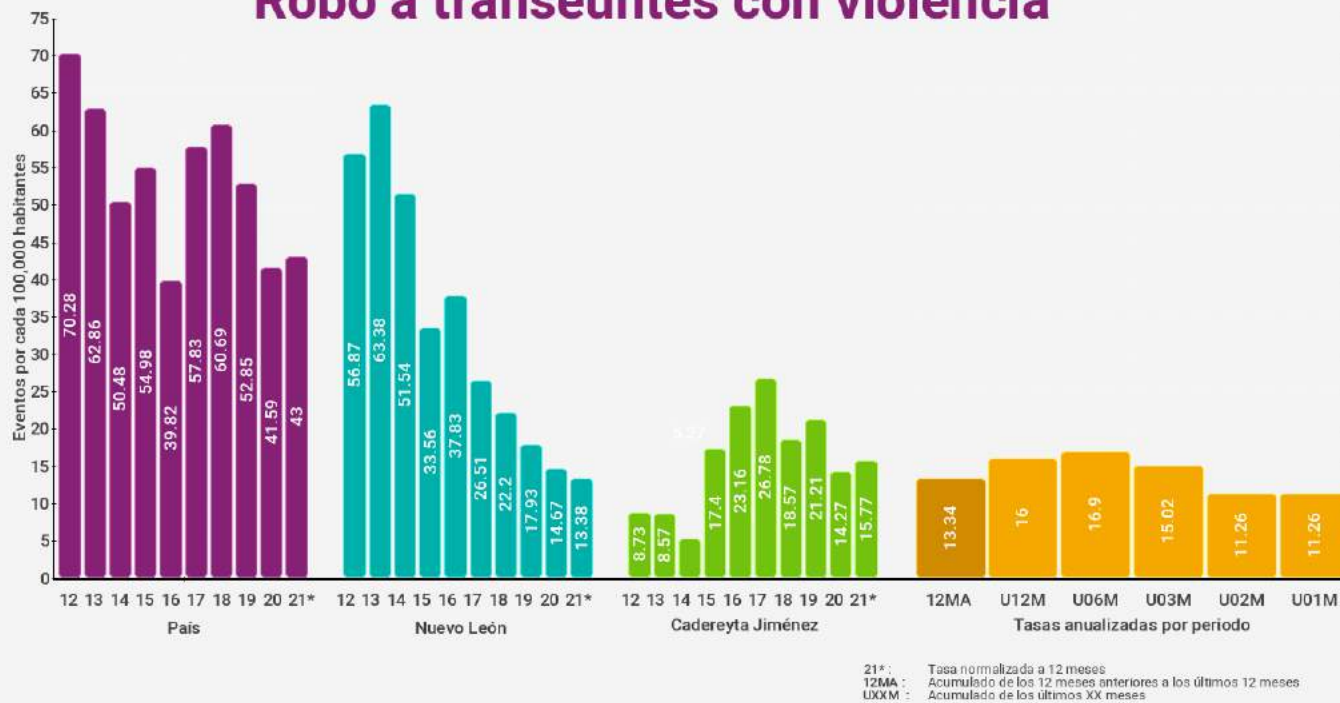

Cadereyta Jiménez

Total de robos



21* : Tasa normalizada a 12 meses
 12MA : Acumulado de los 12 meses anteriores a los últimos 12 meses
 U0XM : Acumulado de los últimos XX meses

Total de robos con violencia



21* : Tasa normalizada a 12 meses
 12MA : Acumulado de los 12 meses anteriores a los últimos 12 meses
 U0XM : Acumulado de los últimos XX meses



García



Índices de delitos contra la integridad física

Índices son eventos por cada 100,000 habitantes (femenicidio es por mujeres) en los últimos 12 meses

* Categoría corresponde a entre 100,000 y menos de 500,000 habitantes

Delitos	Lugar nacional	Lugar categoría *	Lugar estatal	Índice municipal	Índice estatal	Índice nacional
Homicidio doloso	602 / 2469	59 / 194	18 / 51	22.38	18.43	22.77
Feminicidio	253 / 2469	30 / 194	11 / 51	3.27	2.15	0.76
Lesiones Dolosas	383 / 2469	77 / 194	6 / 51	138.65	80.20	118.98
Homicidio Culposo	1071 / 2469	105 / 194	33 / 51	10.70	11.84	12.11
Secuestro	294 / 2469	102 / 194	8 / 51	0.32	0.30	0.50
Trata de personas	41 / 2469	4 / 194	8 / 51	2.60	1.71	0.48
Extorsión	312 / 2469	55 / 194	17 / 51	8.78	9.73	6.57
Narcomennudeo	403 / 2469	94 / 194	42 / 51	23.00	76.79	63.79
Violencia familiar	10 / 2469	5 / 194	5 / 51	585.28	362.41	193.97
Delitos sexuales	63 / 2469	10 / 194	9 / 51	102.25	78.74	52.27
Violación	140 / 2469	11 / 194	11 / 51	34.67	23.66	15.88

Índices de delitos patrimoniales

Índices son eventos por cada 100,000 habitantes con base en los últimos 12 meses

* Categoría corresponde a entre 100,000 y menos de 500,000 habitantes

Delitos	Lugar nacional	Lugar categoría *	Lugar estatal	Índice municipal	Índice estatal	Índice nacional
Robo a casa habitación	187 / 2469	43 / 194	13 / 51	76.43	43.56	47.25
Robo a casa habitación con violencia	504 / 2469	92 / 194	15 / 51	4.21	3.53	5.38
Robo a negocio	520 / 2469	140 / 194	11 / 51	18.55	24.44	67.44
Robo a negocio con violencia	490 / 2469	123 / 194	8 / 51	6.53	8.30	32.49
Robo a vehículo	557 / 2469	120 / 194	19 / 51	63.84	59.91	108.20
Robo de vehículo con violencia	980 / 2469	138 / 194	25 / 51	9.40	13.85	39.87
Robo a transeúntes	396 / 2469	98 / 194	18 / 51	20.09	25.27	56.42
Robo a transeúntes con violencia	393 / 2469	93 / 194	13 / 51	13.63	13.40	43.06
Total de robos	499 / 2469	121 / 194	20 / 51	260.09	249.06	467.44
Total de robos con violencia	873 / 2469	143 / 194	20 / 51	39.60	44.13	165.61



García

Homicidio doloso



21* : Tasa normalizada a 12 meses
12MA : Acumulado de los 12 meses anteriores a los últimos 12 meses
UXXM : Acumulado de los últimos XX meses

Feminicidio

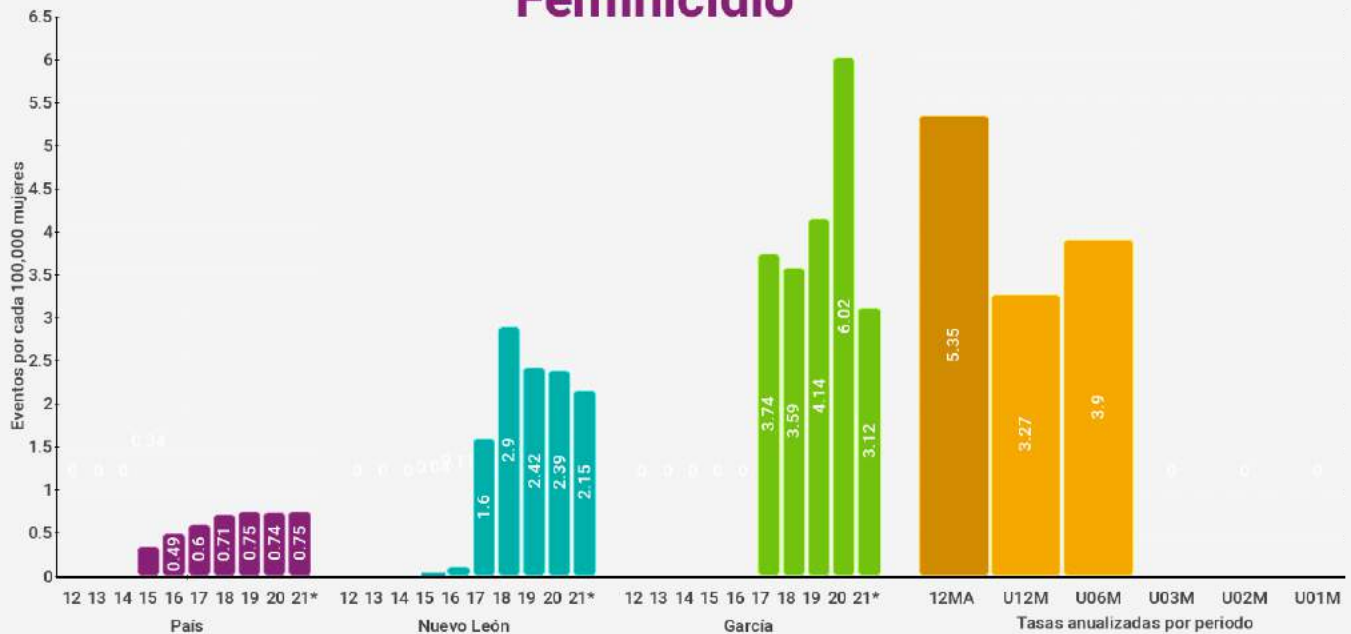

21* : Tasa normalizada a 12 meses
12MA : Acumulado de los 12 meses anteriores a los últimos 12 meses
UXXM : Acumulado de los últimos XX meses

Lesiones dolosas



21* : Tasa normalizada a 12 meses
12MA : Acumulado de los 12 meses anteriores a los últimos 12 meses
UXXM : Acumulado de los últimos XX meses

Homicidio culposo



21* : Tasa normalizada a 12 meses
12MA : Acumulado de los 12 meses anteriores a los últimos 12 meses
UXXM : Acumulado de los últimos XX meses

Secuestro

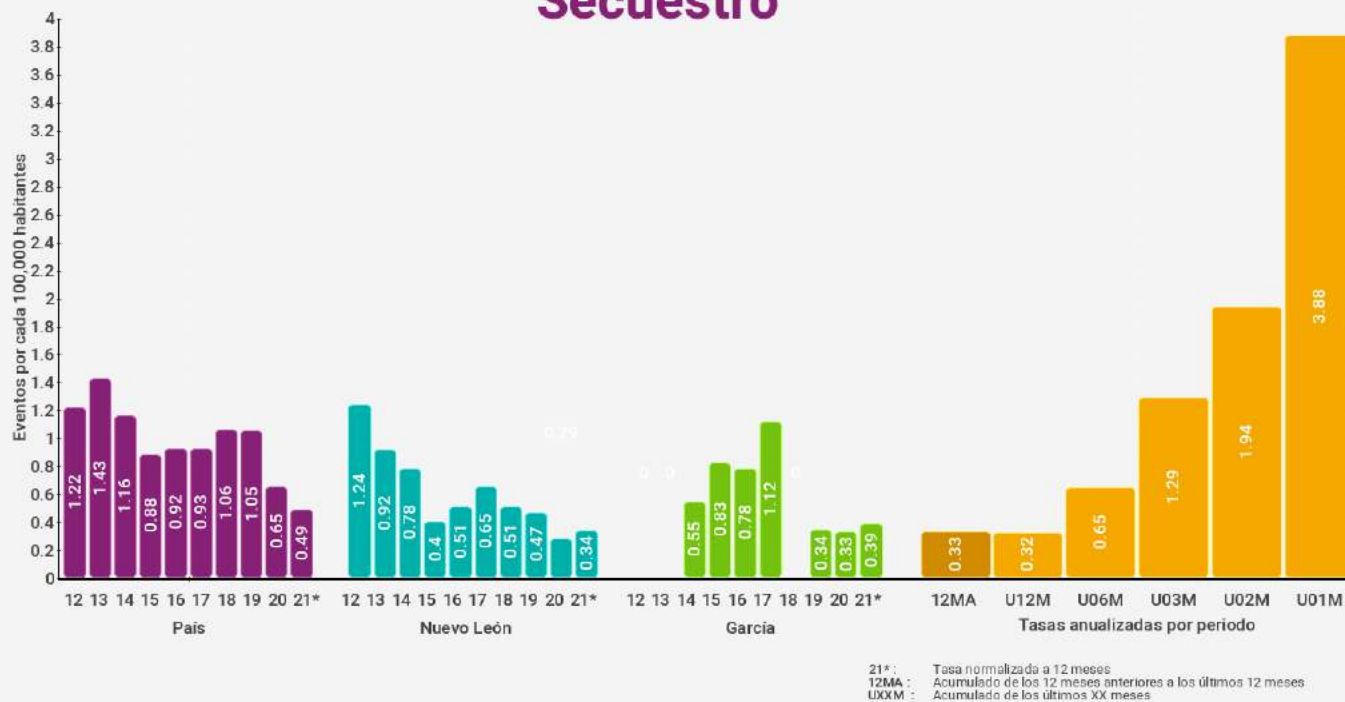

Trata de personas





García

Extorsión



21* : Tasa normalizada a 12 meses
12MA : Acumulado de los 12 meses anteriores a los últimos 12 meses
UXXM : Acumulado de los últimos XX meses

Violencia familiar

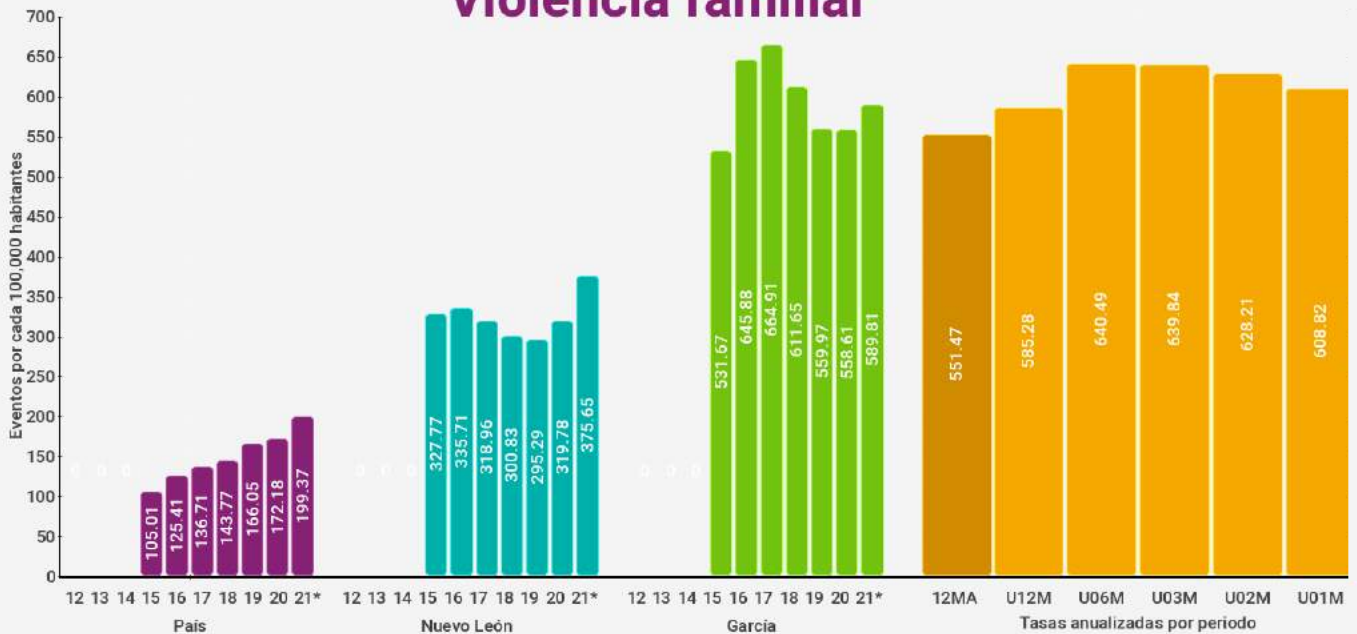

21* : Tasa normalizada a 12 meses
12MA : Acumulado de los 12 meses anteriores a los últimos 12 meses
UXXM : Acumulado de los últimos XX meses



García

Delitos Sexuales

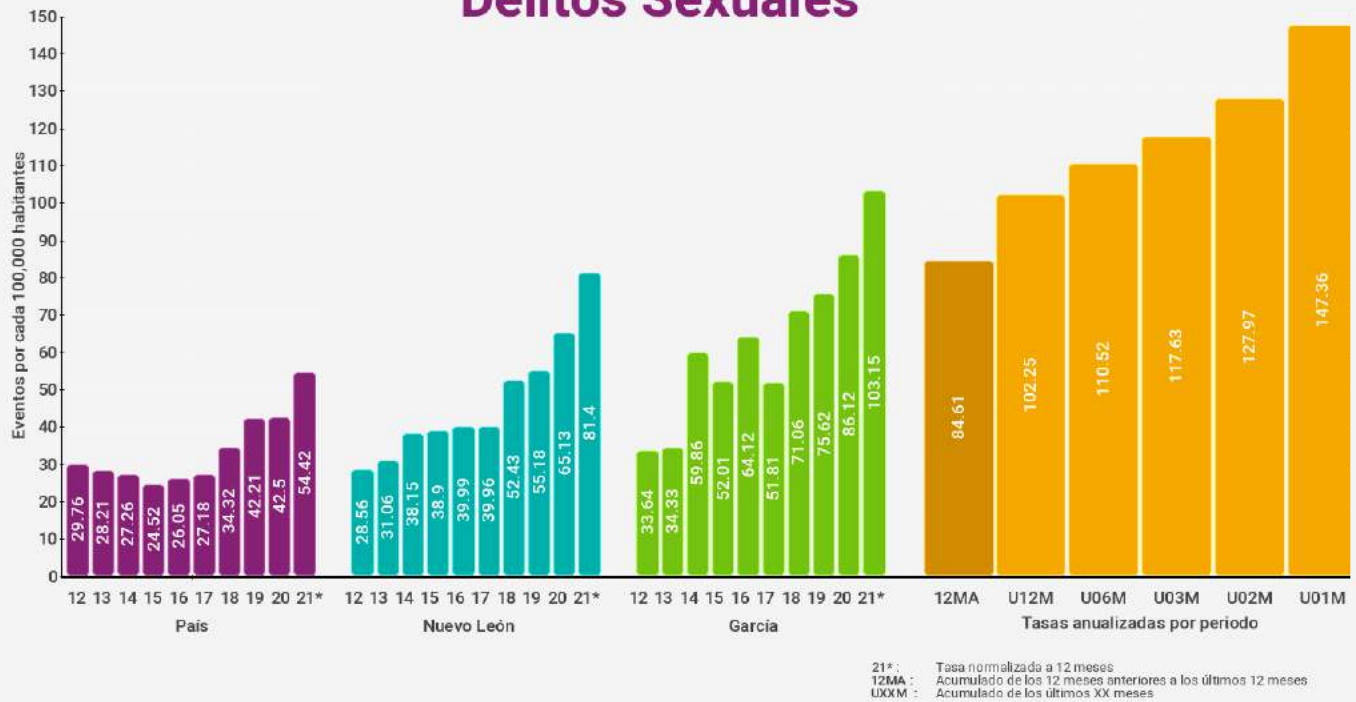

Violación





García

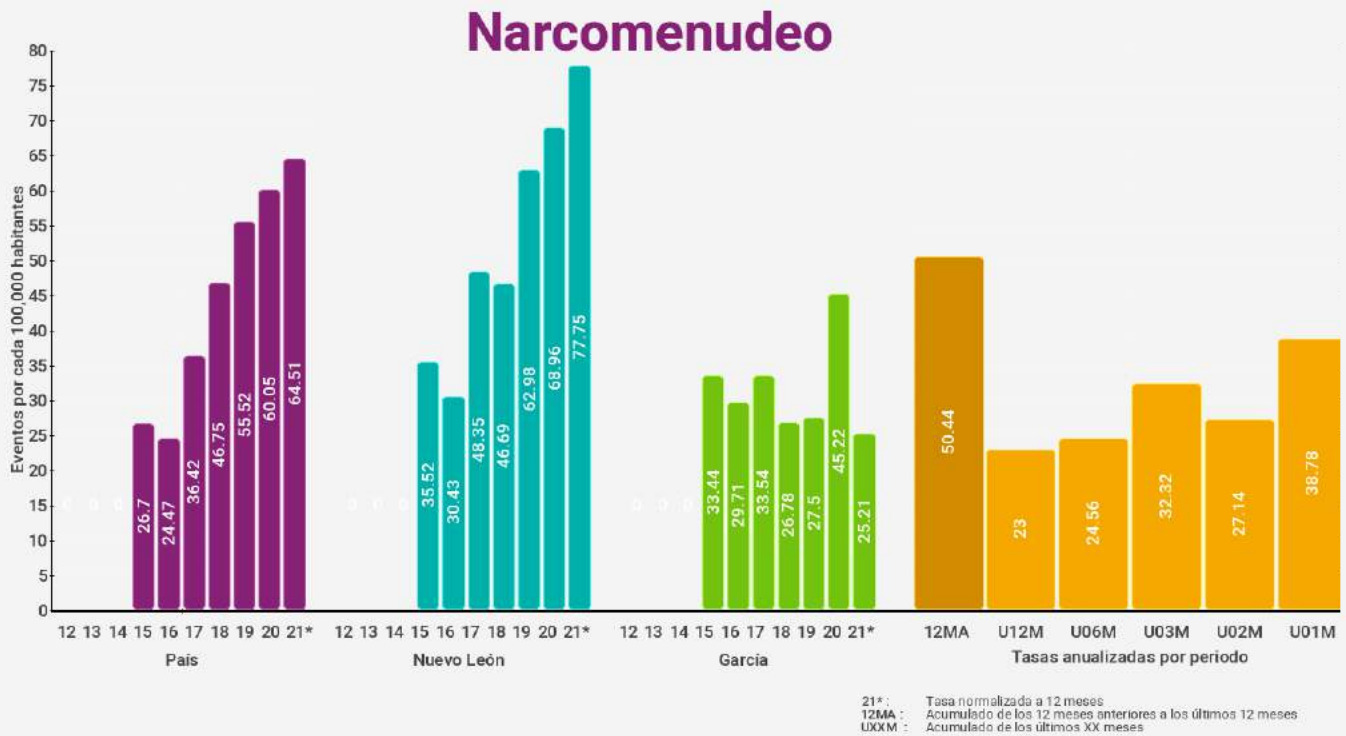



García

Robo a casa habitación

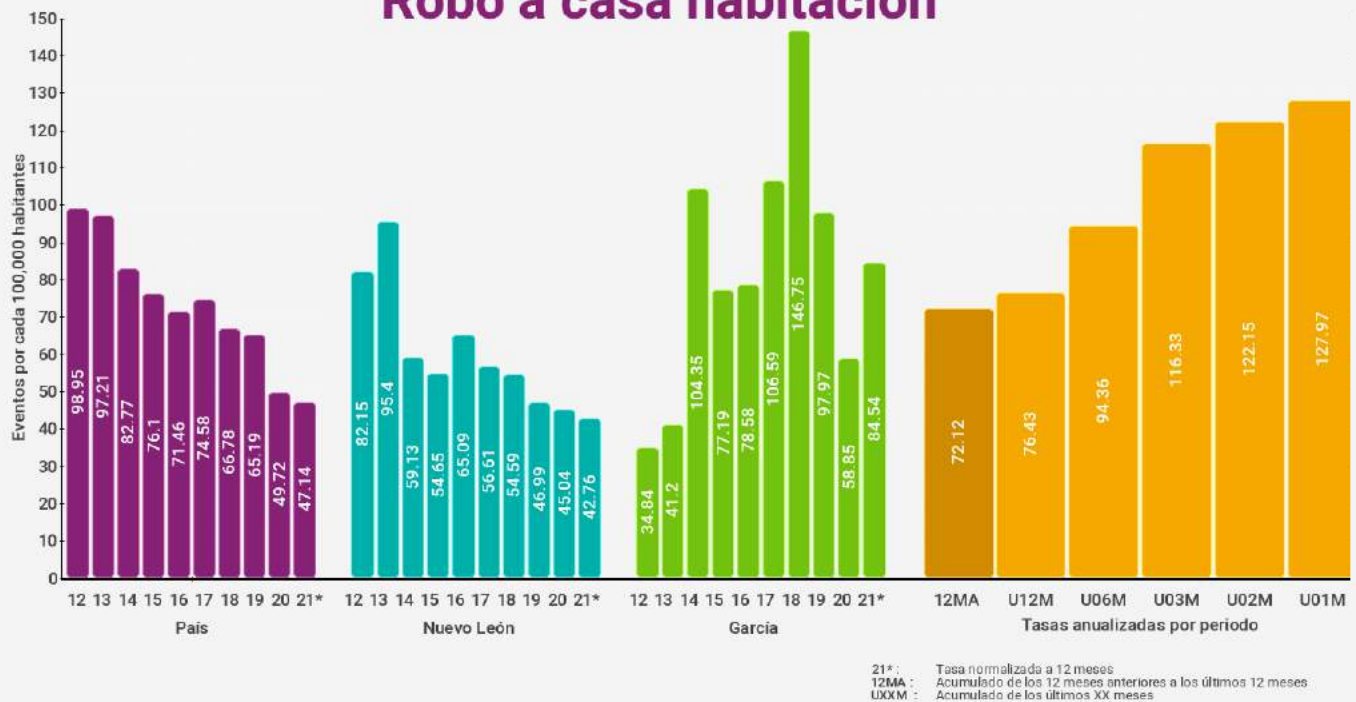

Robo a casa habitación con violencia





García

Robo a negocio

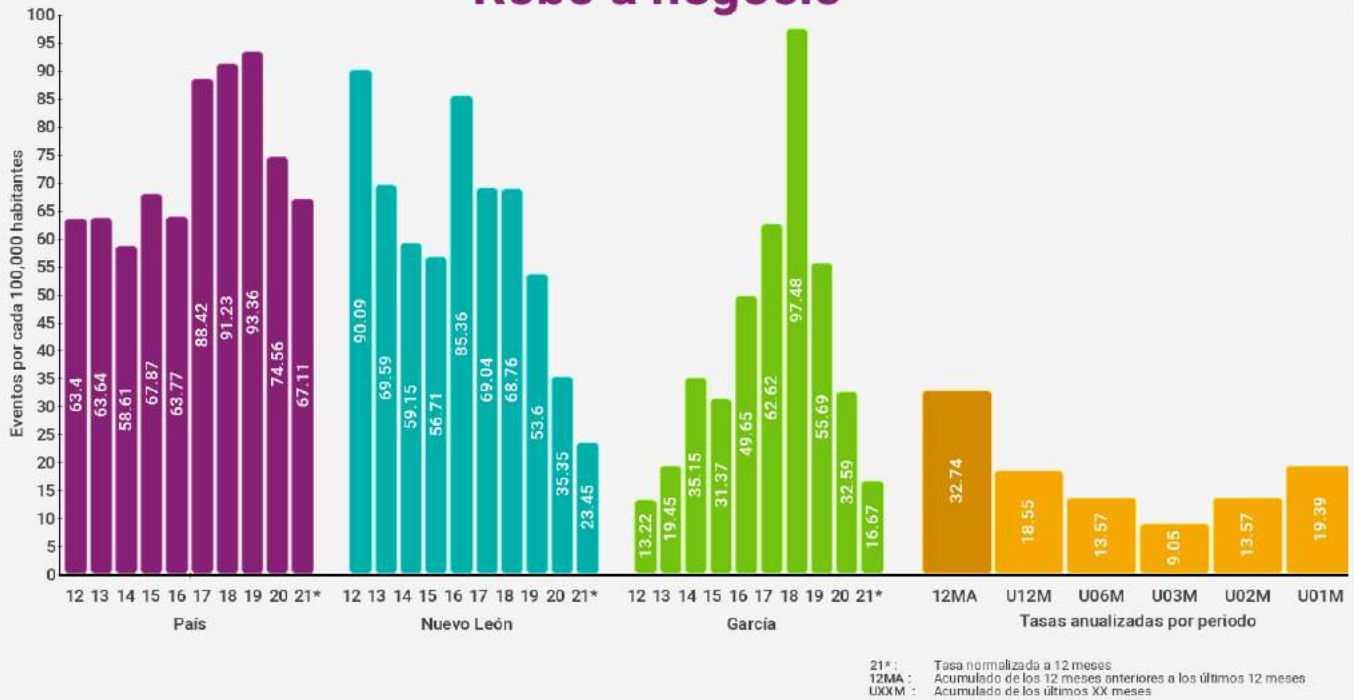

Robo a negocio con violencia

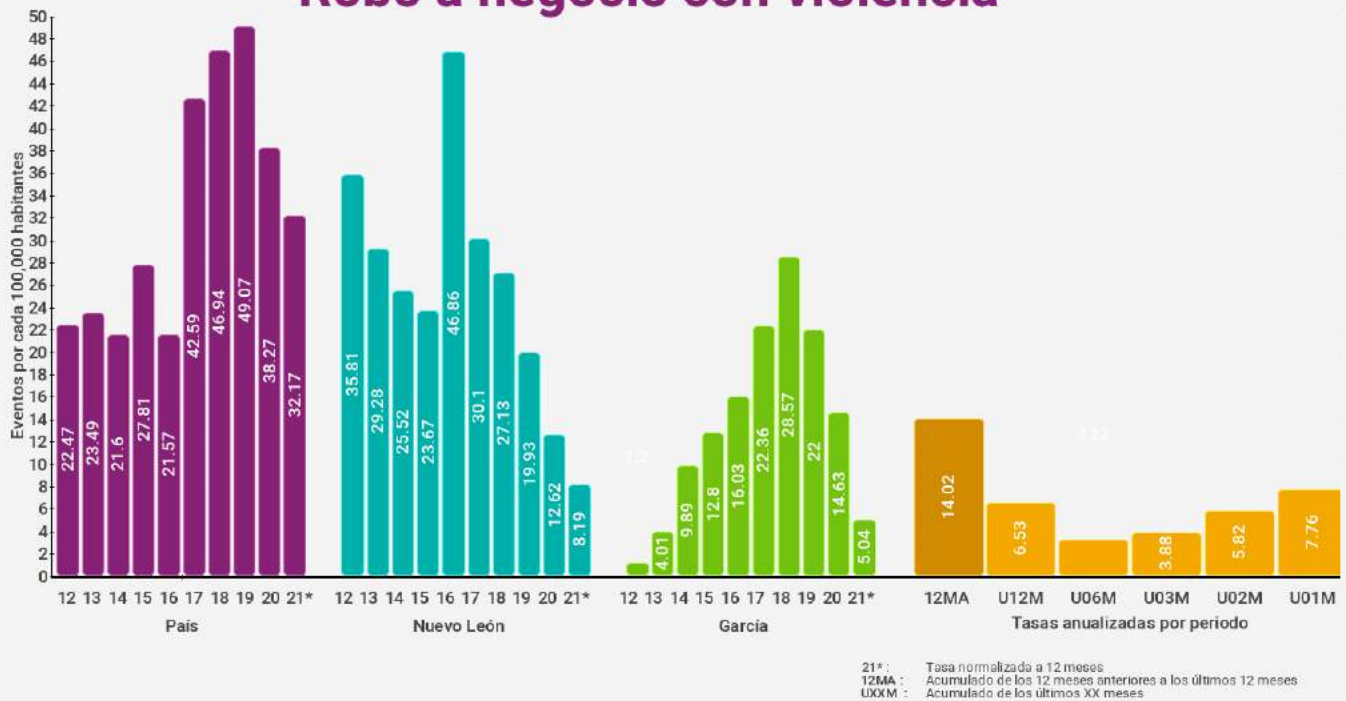



García

Robo de vehículos

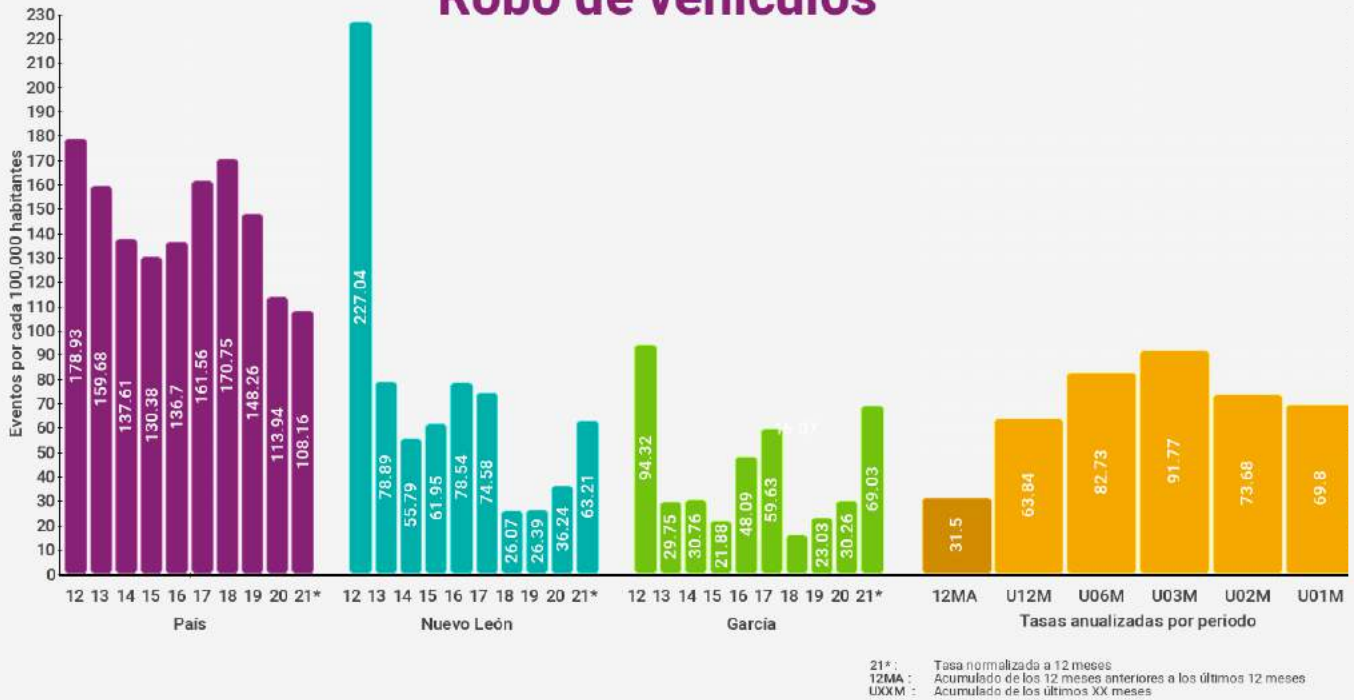

Robo de vehículos con violencia





García

Robo a transeúntes



21* : Tasa normalizada a 12 meses
 12MA : Acumulado de los 12 meses anteriores a los últimos 12 meses
 UXXM : Acumulado de los últimos XX meses

Robo a transeúntes con violencia



21* : Tasa normalizada a 12 meses
 12MA : Acumulado de los 12 meses anteriores a los últimos 12 meses
 UXXM : Acumulado de los últimos XX meses



García

Total de robos



Total de robos con violencia



General Escobedo



Índices de delitos contra la integridad física

Índices son eventos por cada 100,000 habitantes (femenicidio es por mujeres) en los últimos 12 meses

* Categoría corresponde a entre 100,000 y menos de 500,000 habitantes

Delitos	Lugar nacional	Lugar categoría *	Lugar estatal	Índice municipal	Índice estatal	Índice nacional
Homicidio doloso	699 / 2469	73 / 194	22 / 51	19.48	18.43	22.77
Feminicidio	268 / 2469	34 / 194	12 / 51	2.97	2.15	0.76
Lesiones Dolosas	785 / 2469	128 / 194	22 / 51	85.67	80.20	118.98
Homicidio Culposo	994 / 2469	87 / 194	32 / 51	12.28	11.84	12.11
Secuestro	323 / 2469	112 / 194	9 / 51	0.00	0.30	0.50
Trata de personas	79 / 2469	16 / 194	13 / 51	1.27	1.71	0.48
Extorsión	387 / 2469	65 / 194	23 / 51	6.99	9.73	6.57
Narcomennudeo	279 / 2469	70 / 194	38 / 51	34.53	76.79	63.79
Violencia familiar	61 / 2469	22 / 194	14 / 51	409.47	362.41	193.97
Delitos sexuales	127 / 2469	29 / 194	16 / 51	84.11	78.74	52.27
Violación	270 / 2469	37 / 194	15 / 51	25.22	23.66	15.88

Índices de delitos patrimoniales

Índices son eventos por cada 100,000 habitantes con base en los últimos 12 meses

* Categoría corresponde a entre 100,000 y menos de 500,000 habitantes

Delitos	Lugar nacional	Lugar categoría *	Lugar estatal	Índice municipal	Índice estatal	Índice nacional
Robo a casa habitación	491 / 2469	104 / 194	27 / 51	41.57	43.56	47.25
Robo a casa habitación con violencia	608 / 2469	117 / 194	20 / 51	2.76	3.53	5.38
Robo a negocio	508 / 2469	137 / 194	9 / 51	19.09	24.44	67.44
Robo a negocio con violencia	527 / 2469	127 / 194	10 / 51	5.93	8.30	32.49
Robo a vehículo	737 / 2469	143 / 194	28 / 51	46.18	59.91	108.20
Robo de vehículo con violencia	828 / 2469	122 / 194	20 / 51	13.76	13.85	39.87
Robo a transeúntes	398 / 2469	100 / 194	19 / 51	19.92	25.27	56.42
Robo a transeúntes con violencia	457 / 2469	105 / 194	18 / 51	10.81	13.40	43.06
Total de robos	626 / 2469	142 / 194	25 / 51	218.89	249.06	467.44
Total de robos con violencia	880 / 2469	145 / 194	21 / 51	38.97	44.13	165.61



General Escobedo

Homicidio doloso



21* : Tasa normalizada a 12 meses
12MA : Acumulado de los 12 meses anteriores a los últimos 12 meses
UXXM : Acumulado de los últimos XX meses

Feminicidio

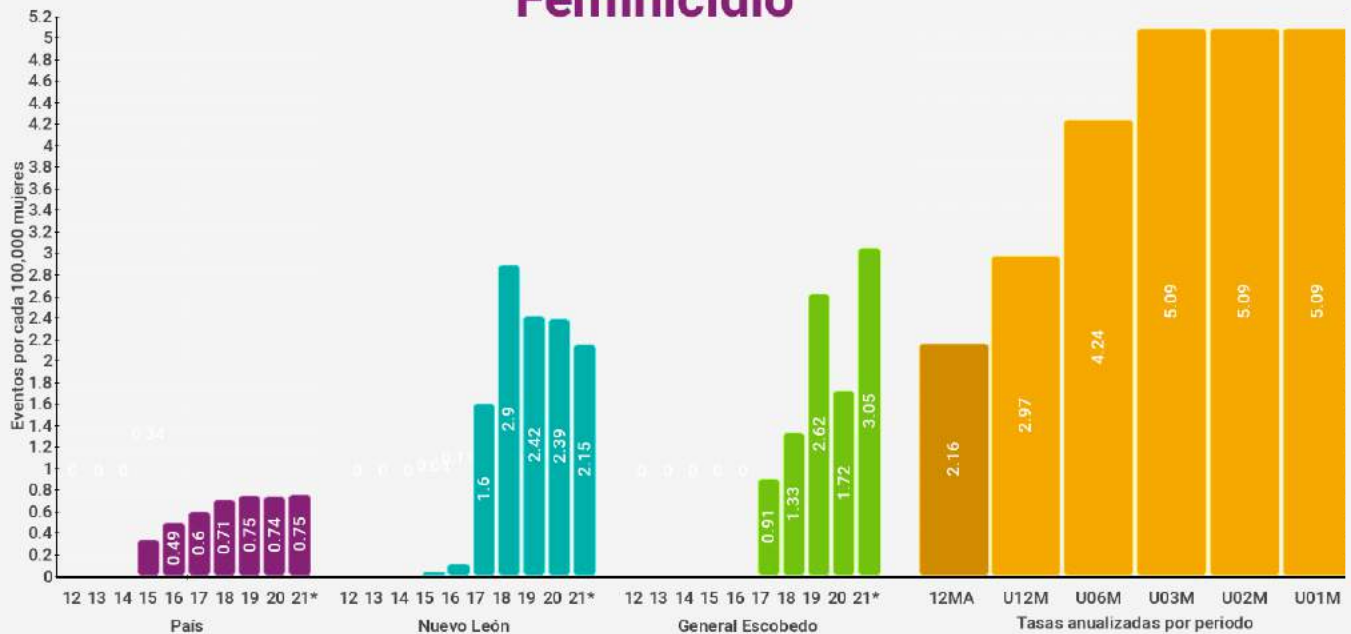

21* : Tasa normalizada a 12 meses
12MA : Acumulado de los 12 meses anteriores a los últimos 12 meses
UXXM : Acumulado de los últimos XX meses



General Escobedo

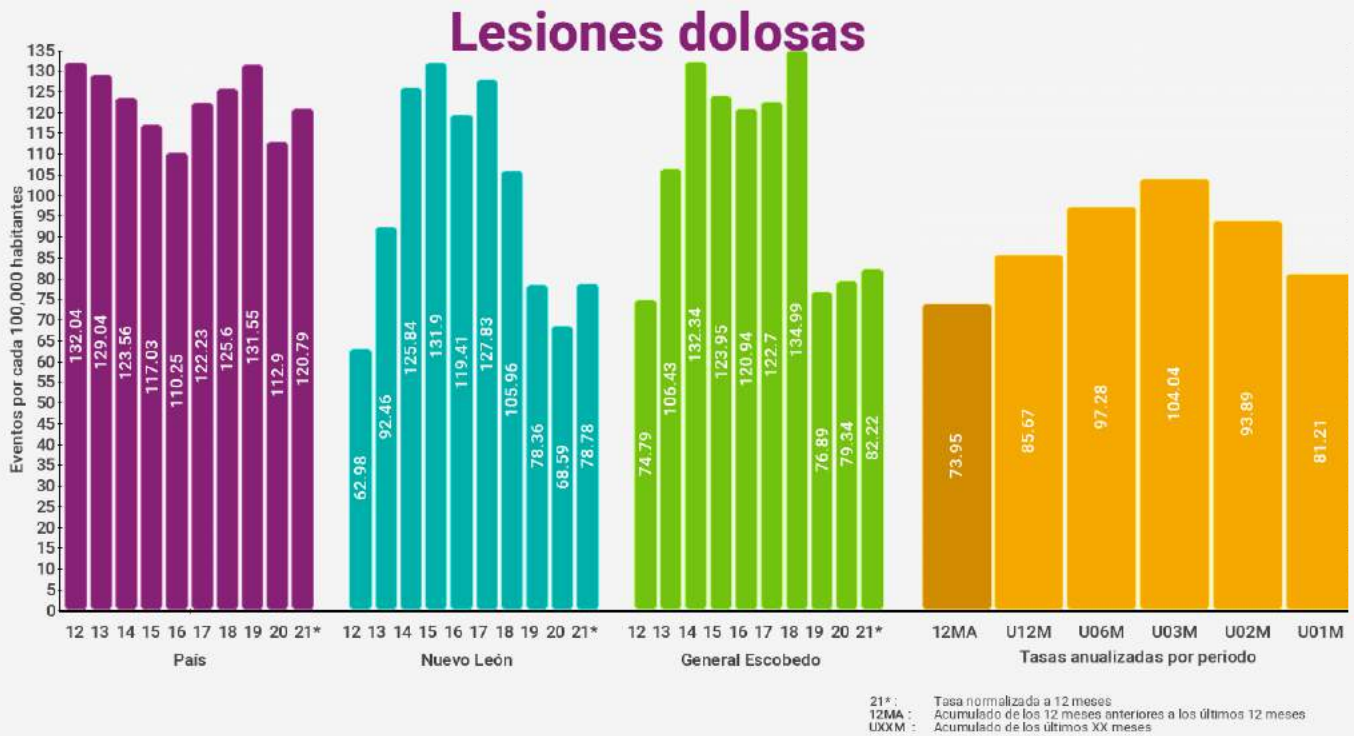

General Escobedo

Secuestro

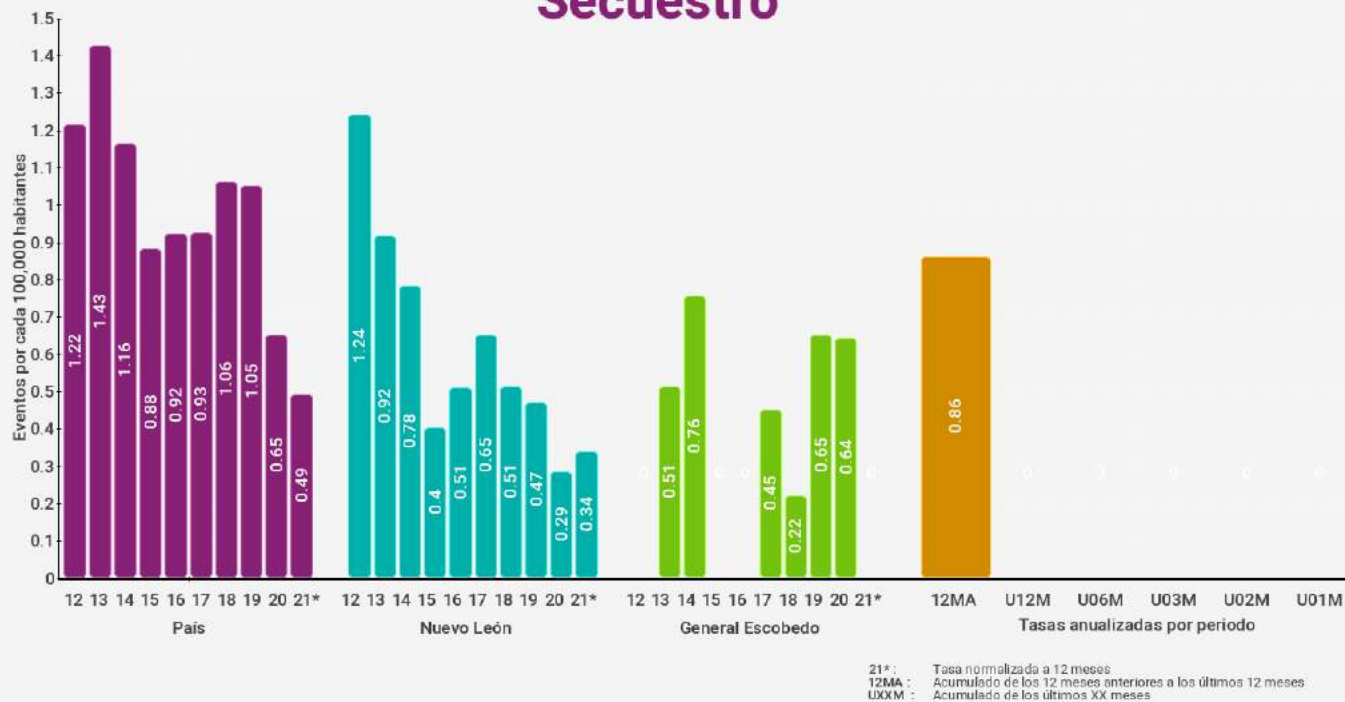

Trata de personas

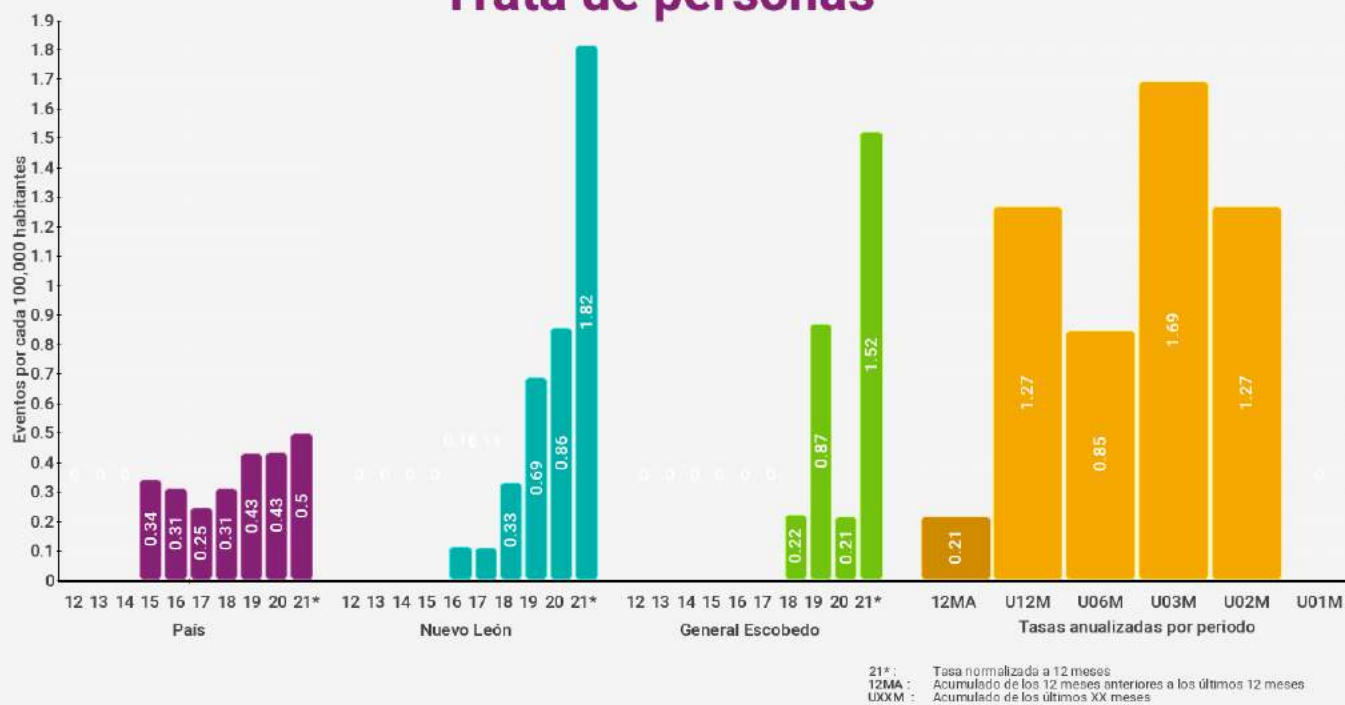



General Escobedo

Extorsión



21* : Tasa normalizada a 12 meses
12MA : Acumulado de los 12 meses anteriores a los últimos 12 meses
U0XM : Acumulado de los últimos XX meses

Violencia familiar

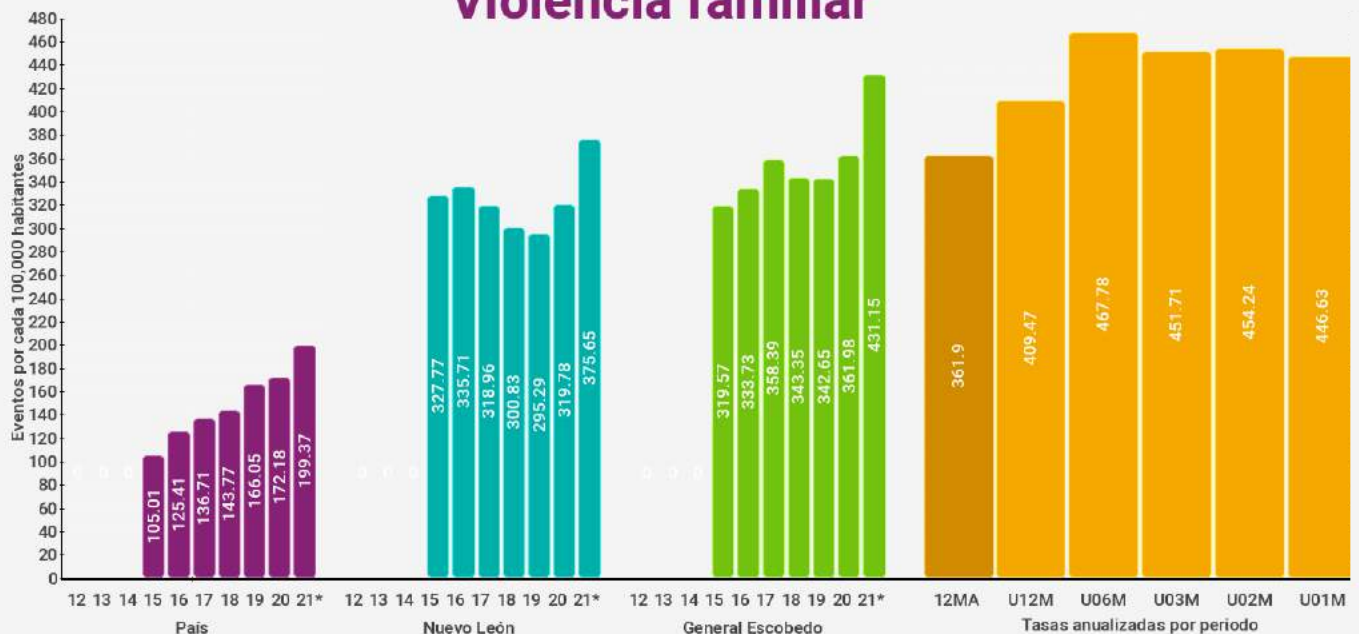

21* : Tasa normalizada a 12 meses
12MA : Acumulado de los 12 meses anteriores a los últimos 12 meses
U0XM : Acumulado de los últimos XX meses



General Escobedo

Delitos Sexuales



21* : Tasa normalizada a 12 meses
12MA : Acumulado de los 12 meses anteriores a los últimos 12 meses
UXXM : Acumulado de los últimos XX meses

Violación



21* : Tasa normalizada a 12 meses
12MA : Acumulado de los 12 meses anteriores a los últimos 12 meses
UXXM : Acumulado de los últimos XX meses



General Escobedo

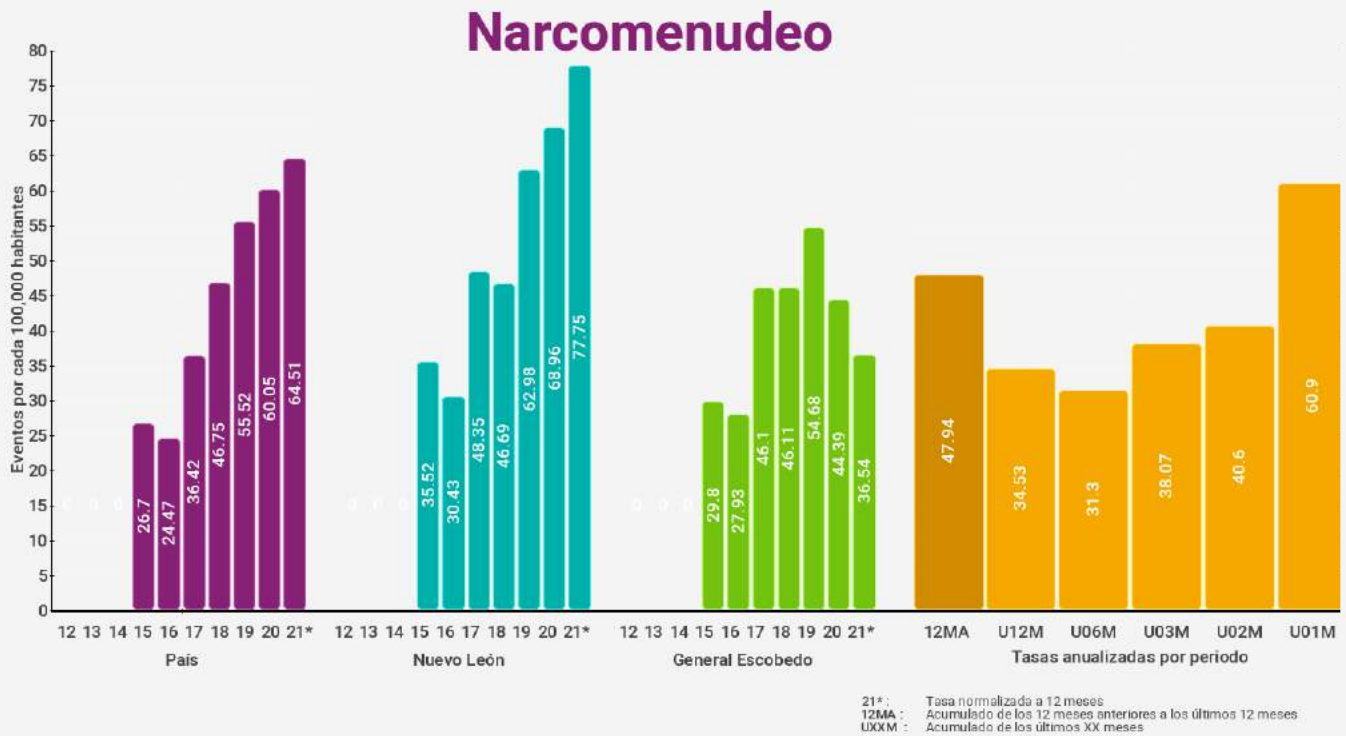



General Escobedo

Robo a casa habitación



21*: Tasa normalizada a 12 meses
12MA: Acumulado de los 12 meses anteriores a los últimos 12 meses
U0XM: Acumulado de los últimos XX meses

Robo a casa habitación con violencia



21*: Tasa normalizada a 12 meses
12MA: Acumulado de los 12 meses anteriores a los últimos 12 meses
U0XM: Acumulado de los últimos XX meses



General Escobedo

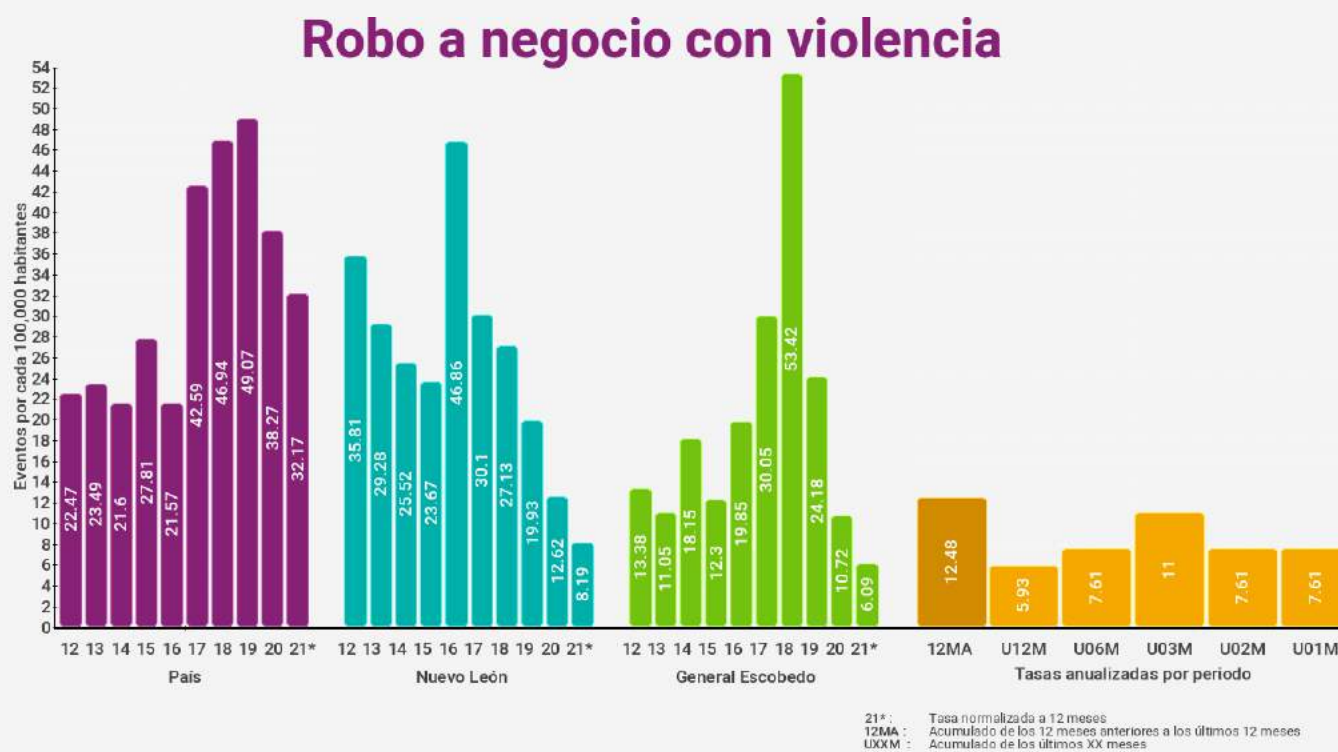
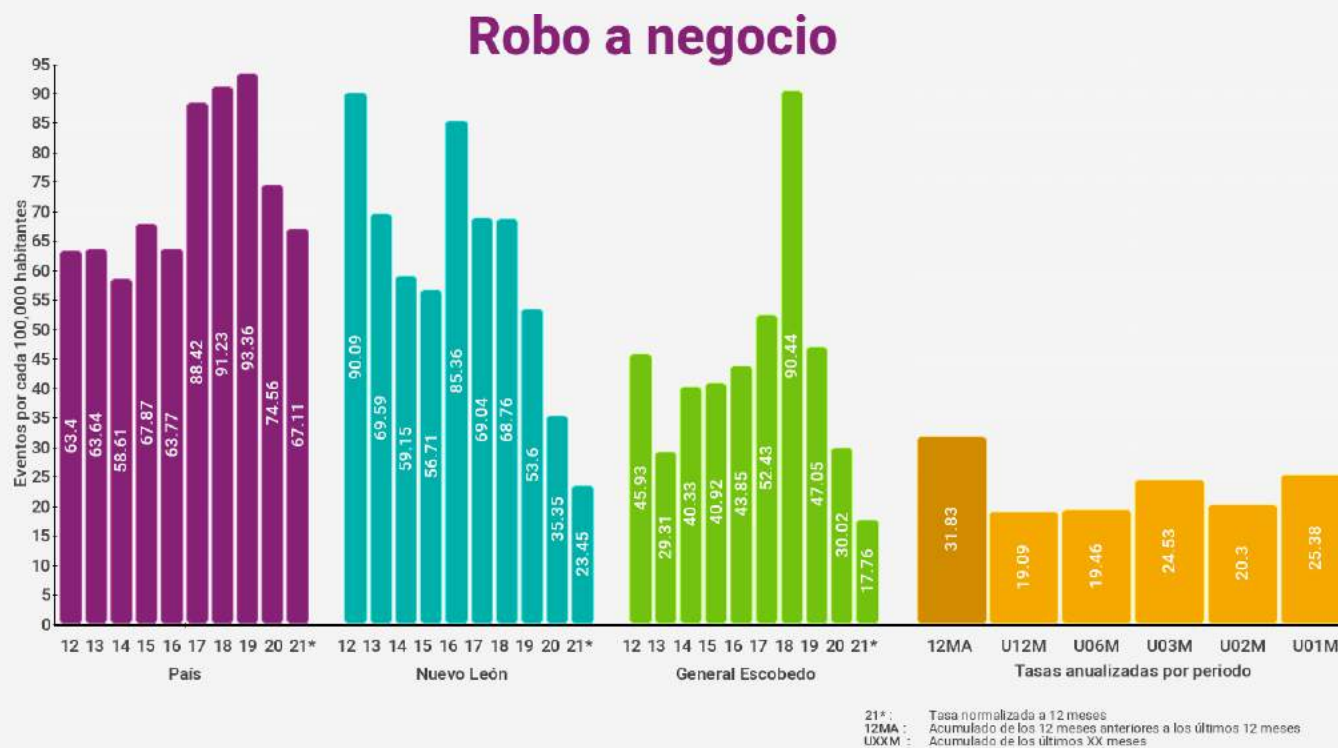



General Escobedo

Robo de vehículos



Robo de vehículos con violencia





General Escobedo

Robo a transeúntes

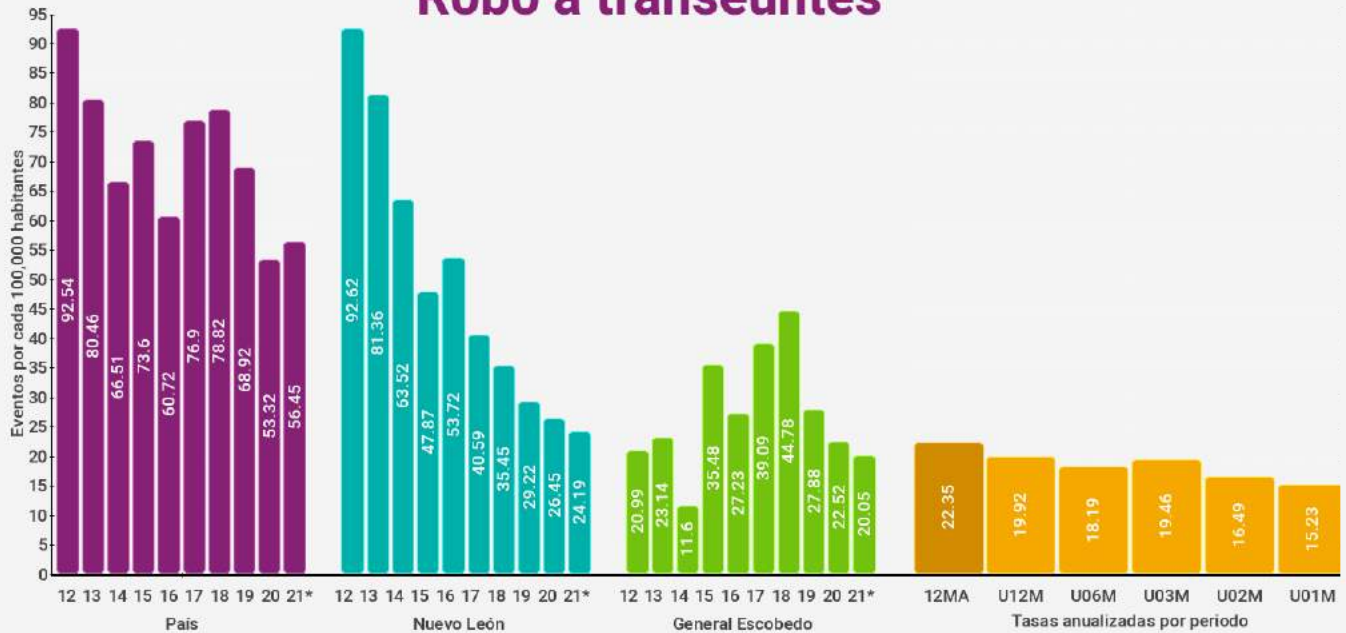

21* : Tasa normalizada a 12 meses
 12MA : Acumulado de los 12 meses anteriores a los últimos 12 meses
 UXXM : Acumulado de los últimos XX meses

Robo a transeúntes con violencia

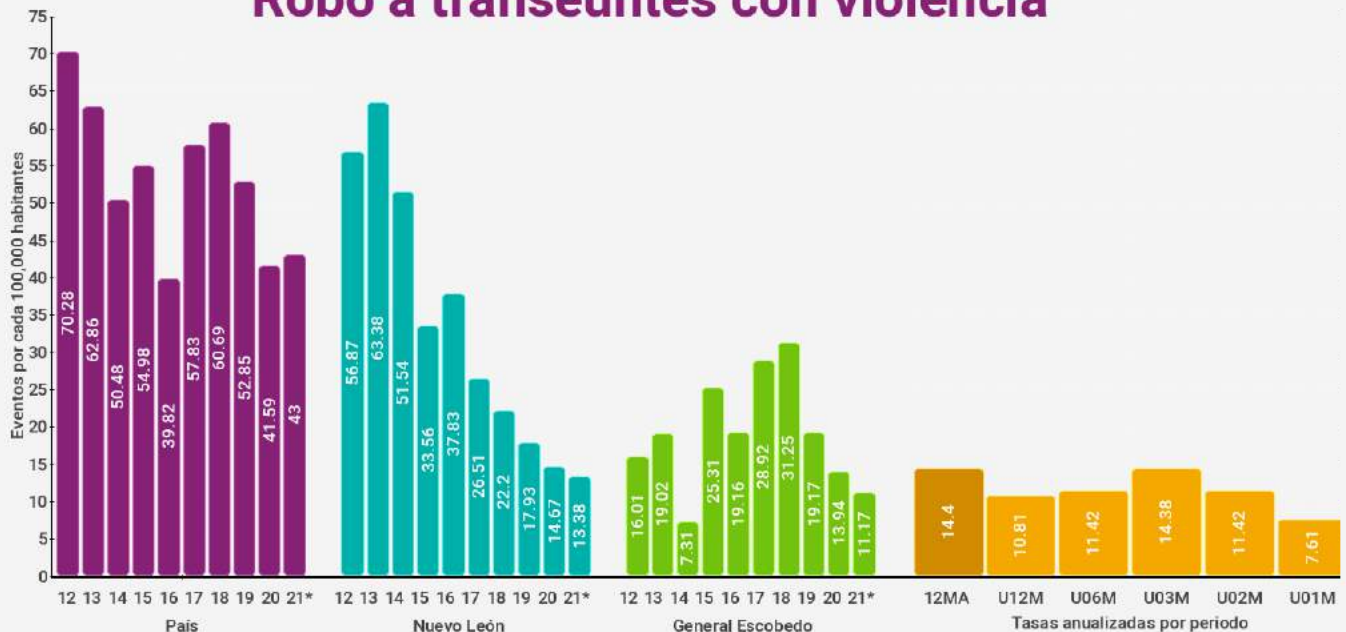

21* : Tasa normalizada a 12 meses
 12MA : Acumulado de los 12 meses anteriores a los últimos 12 meses
 UXXM : Acumulado de los últimos XX meses



General Escobedo

Total de robos

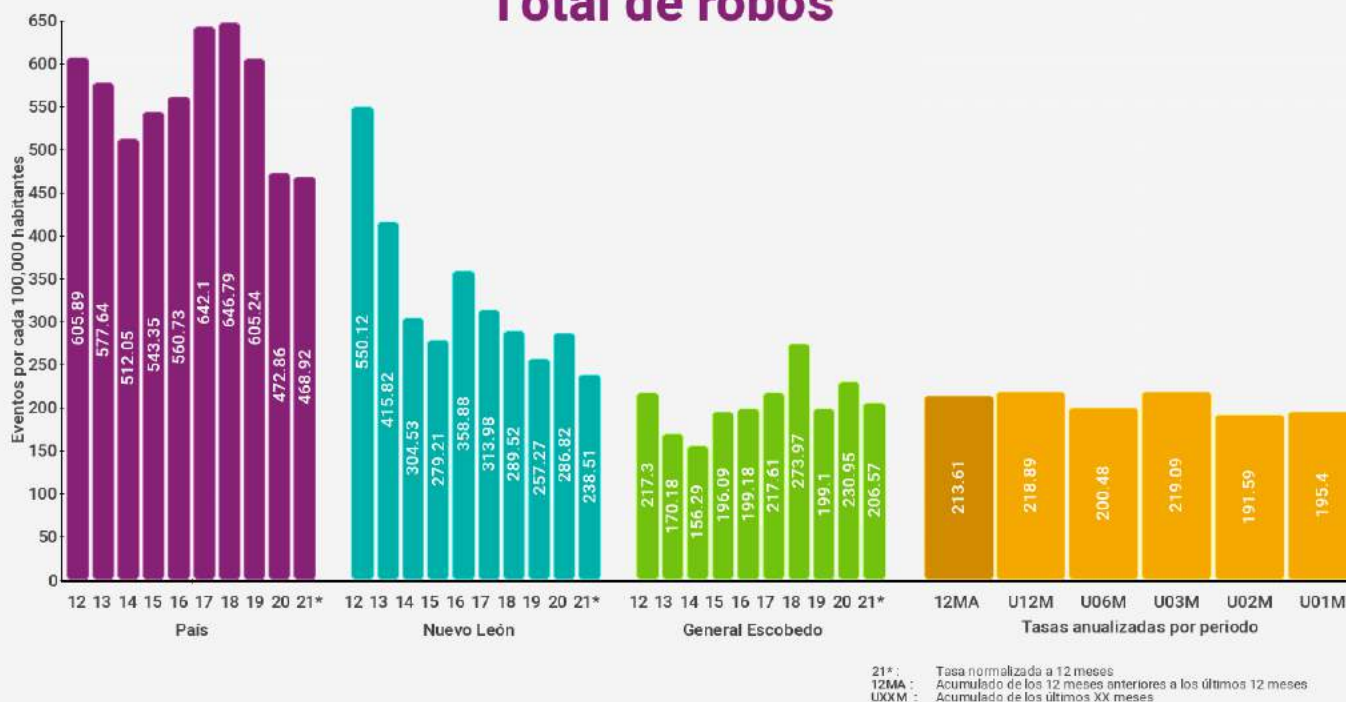

Total de robos con violencia



Guadalupe



Índices de delitos contra la integridad física

Índices son eventos por cada 100,000 habitantes (femenicidio es por mujeres) en los últimos 12 meses

* Categoría corresponde a 500,000 y más habitantes

Delitos	Lugar nacional	Lugar categoría *	Lugar estatal	Índice municipal	Índice estatal	Índice nacional
Homicidio doloso	859 / 2469	26 / 51	28 / 51	14.83	18.43	22.77
Feminicidio	369 / 2469	22 / 51	16 / 51	1.42	2.15	0.76
Lesiones Dolosas	913 / 2469	38 / 51	28 / 51	74.50	80.20	118.98
Homicidio Culposo	1481 / 2469	48 / 51	40 / 51	4.34	11.84	12.11
Secuestro	323 / 2469	43 / 51	9 / 51	0.00	0.30	0.50
Trata de personas	58 / 2469	5 / 51	11 / 51	2.10	1.71	0.48
Extorsión	352 / 2469	18 / 51	20 / 51	7.70	9.73	6.57
Narcomennudeo	102 / 2469	11 / 51	23 / 51	94.88	76.79	63.79
Violencia familiar	192 / 2469	22 / 51	29 / 51	258.66	362.41	193.97
Delitos sexuales	268 / 2469	22 / 51	24 / 51	65.05	78.74	52.27
Violación	432 / 2469	16 / 51	23 / 51	19.72	23.66	15.88

Índices de delitos patrimoniales

Índices son eventos por cada 100,000 habitantes con base en los últimos 12 meses

* Categoría corresponde a 500,000 y más habitantes

Delitos	Lugar nacional	Lugar categoría *	Lugar estatal	Índice municipal	Índice estatal	Índice nacional
Robo a casa habitación	705 / 2469	43 / 51	35 / 51	28.28	43.56	47.25
Robo a casa habitación con violencia	674 / 2469	44 / 51	23 / 51	1.96	3.53	5.38
Robo a negocio	374 / 2469	44 / 51	4 / 51	26.73	24.44	67.44
Robo a negocio con violencia	368 / 2469	40 / 51	4 / 51	10.36	8.30	32.49
Robo a vehículo	568 / 2469	43 / 51	21 / 51	62.81	59.91	108.20
Robo de vehículo con violencia	833 / 2469	41 / 51	21 / 51	13.57	13.85	39.87
Robo a transeúntes	312 / 2469	34 / 51	12 / 51	26.18	25.27	56.42
Robo a transeúntes con violencia	448 / 2469	36 / 51	17 / 51	11.05	13.40	43.06
Total de robos	633 / 2469	46 / 51	27 / 51	215.54	249.06	467.44
Total de robos con violencia	869 / 2469	46 / 51	19 / 51	39.88	44.13	165.61

Guadalupe

Homicidio doloso

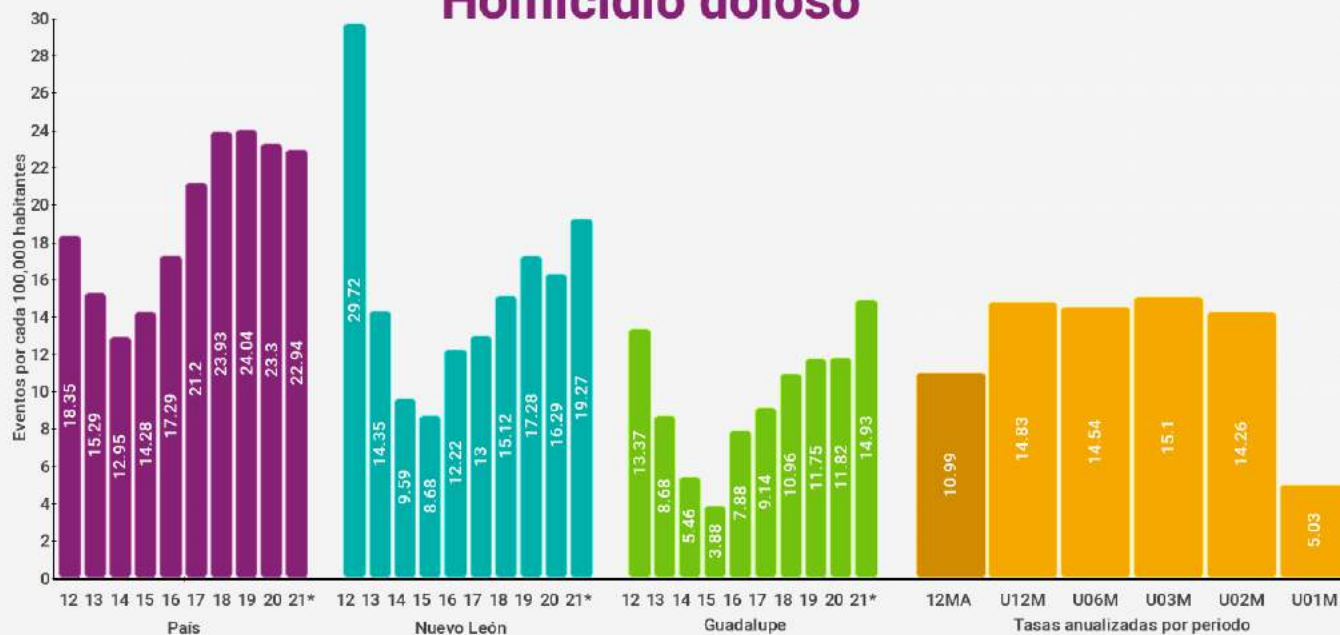

21*: Tasa normalizada a 12 meses
 12MA: Acumulado de los 12 meses anteriores a los últimos 12 meses
 UXXM: Acumulado de los últimos XX meses

Feminicidio



21*: Tasa normalizada a 12 meses
 12MA: Acumulado de los 12 meses anteriores a los últimos 12 meses
 UXXM: Acumulado de los últimos XX meses

Guadalupe

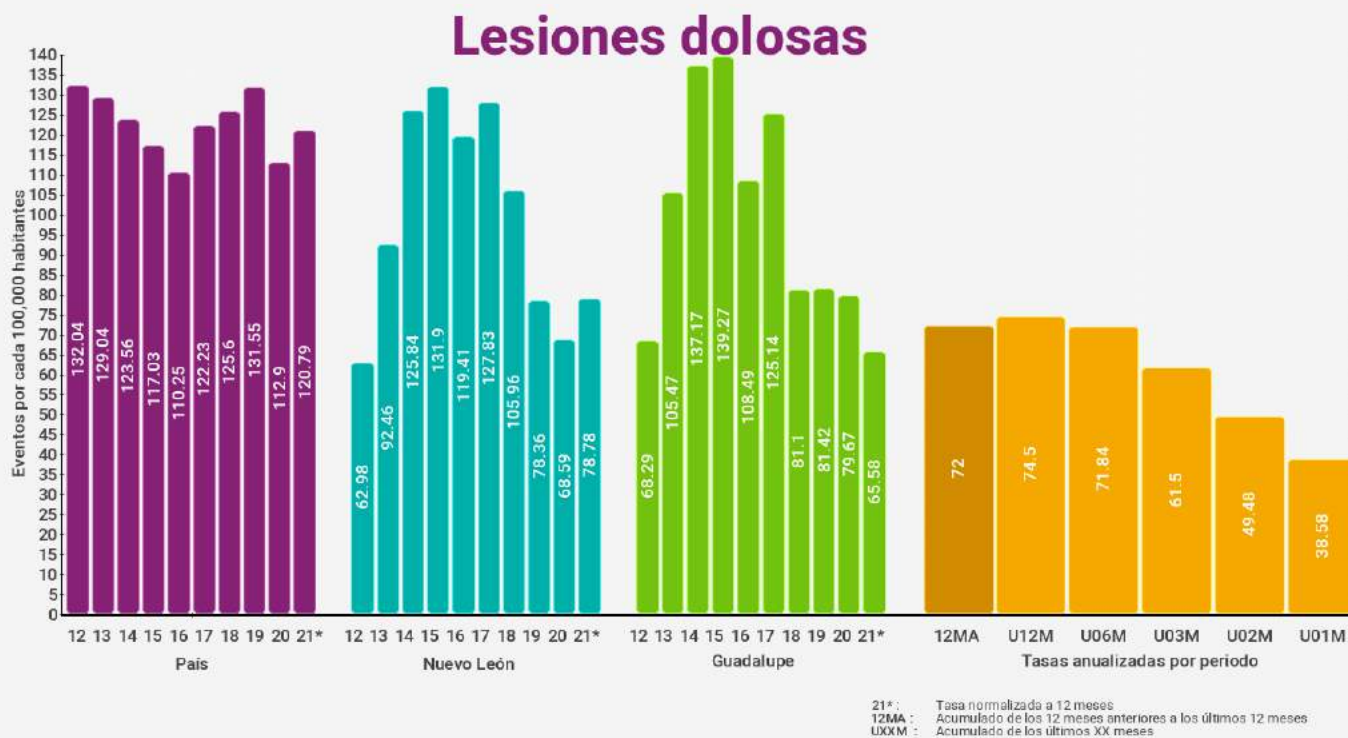



Guadalupe

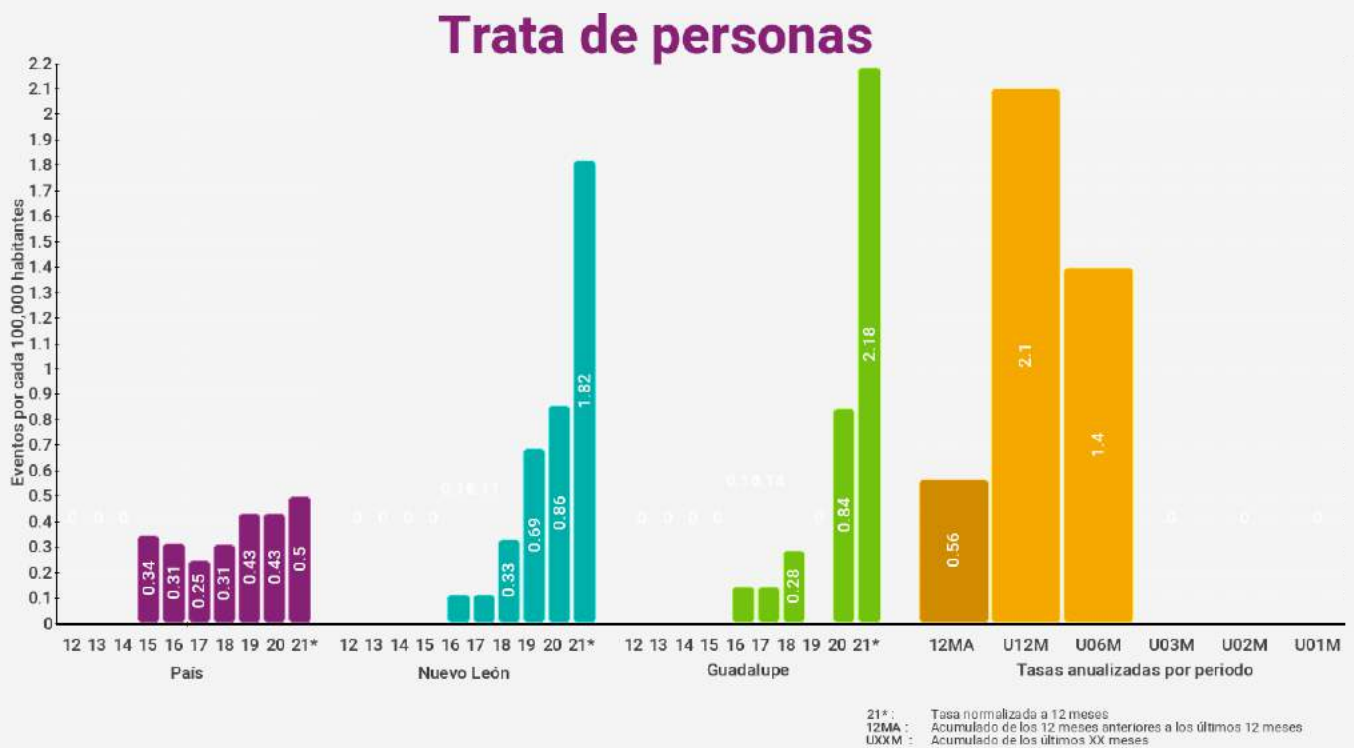
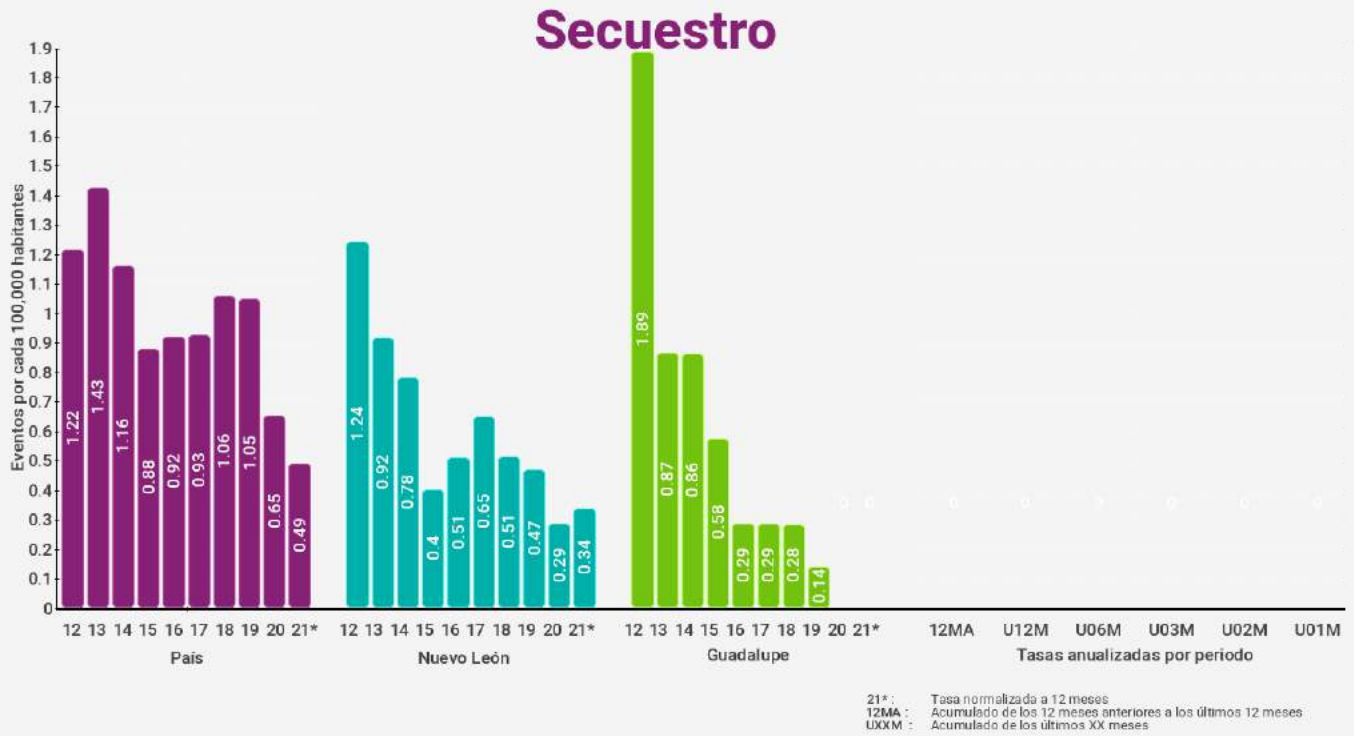



Guadalupe

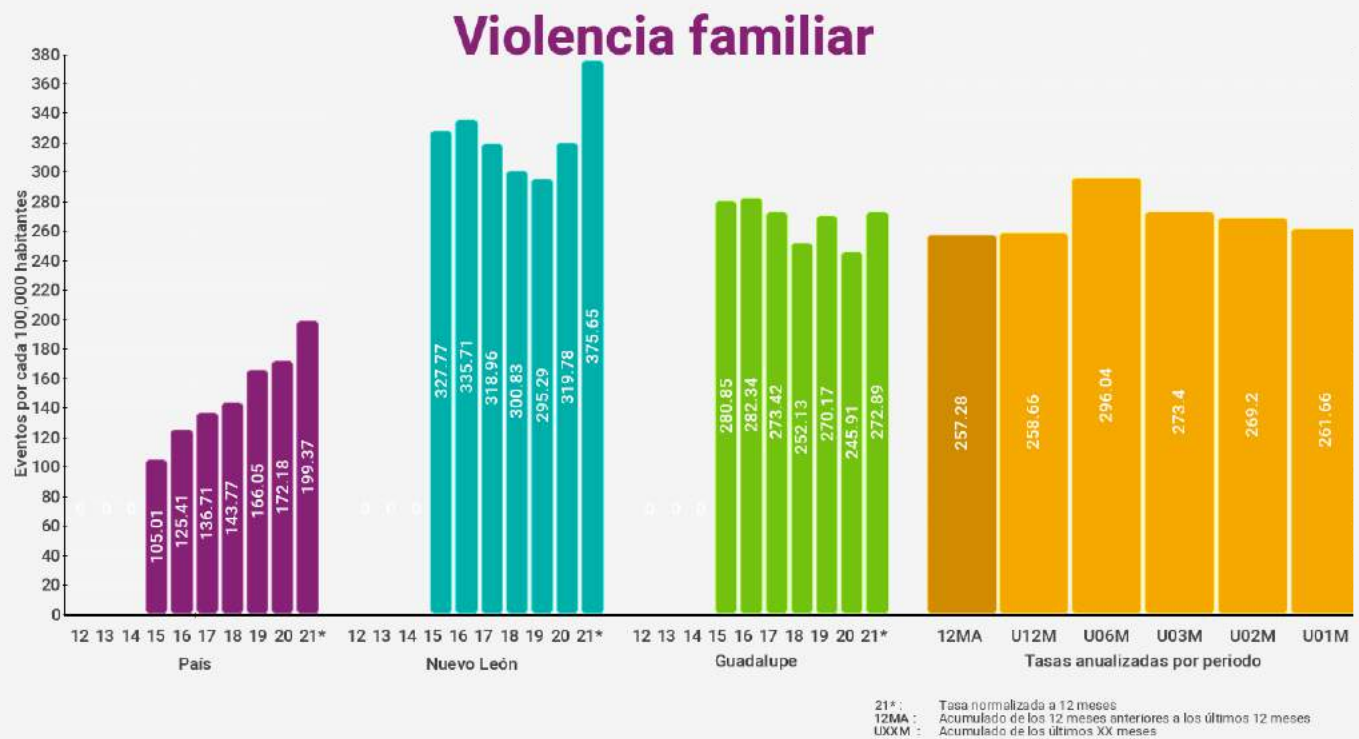
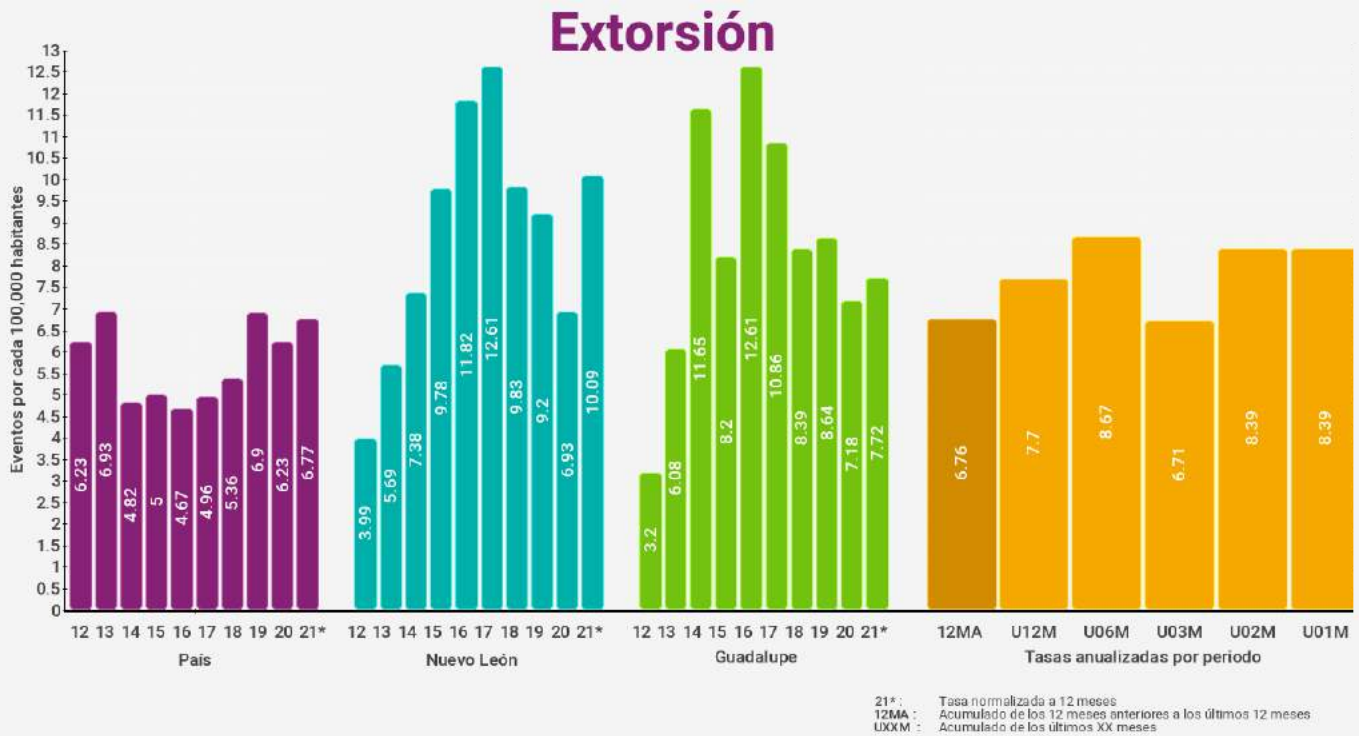



Guadalupe

Delitos Sexuales

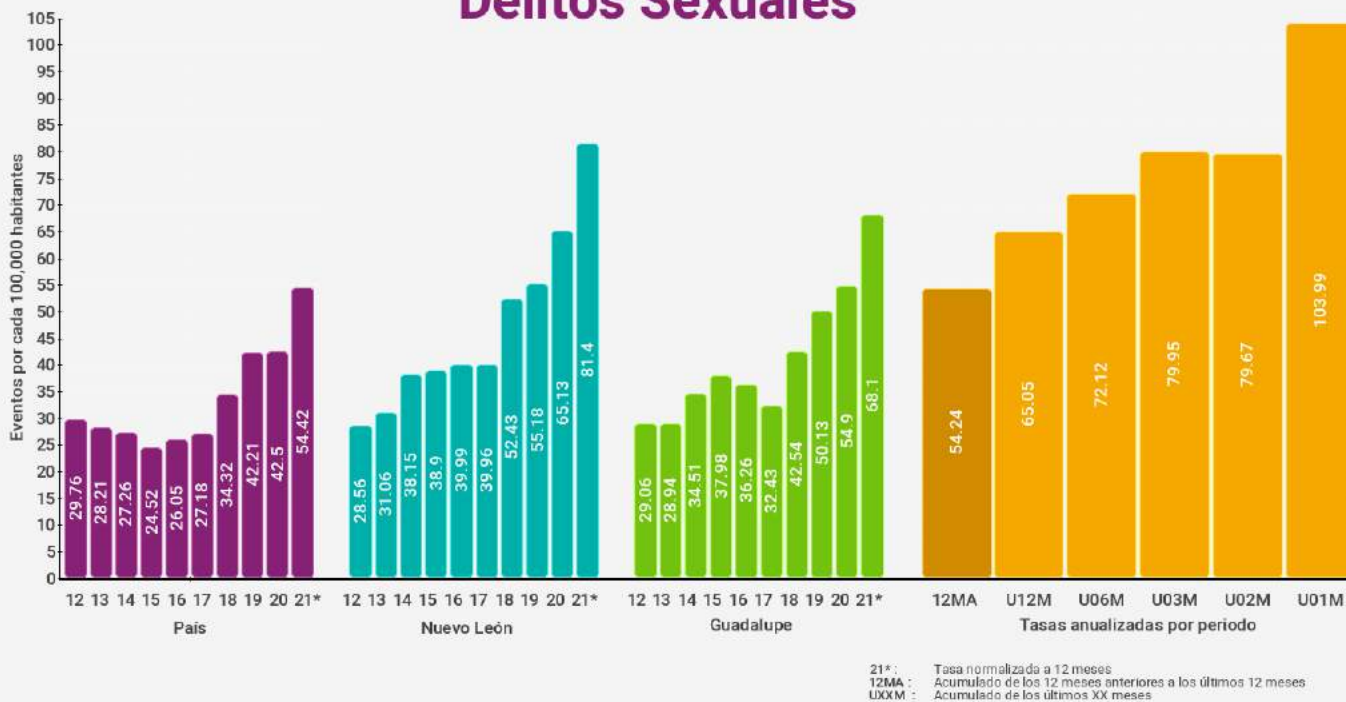

Violación





Guadalupe

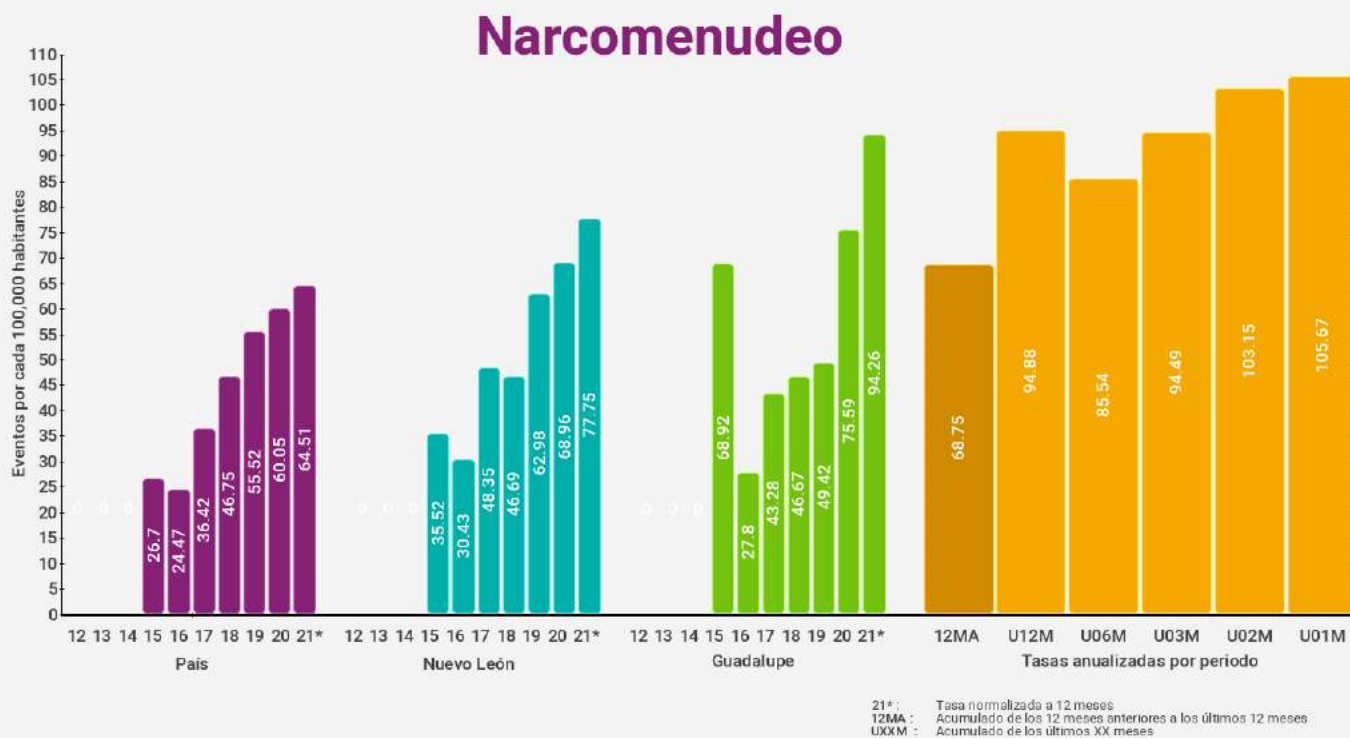



Guadalupe

Robo a casa habitación

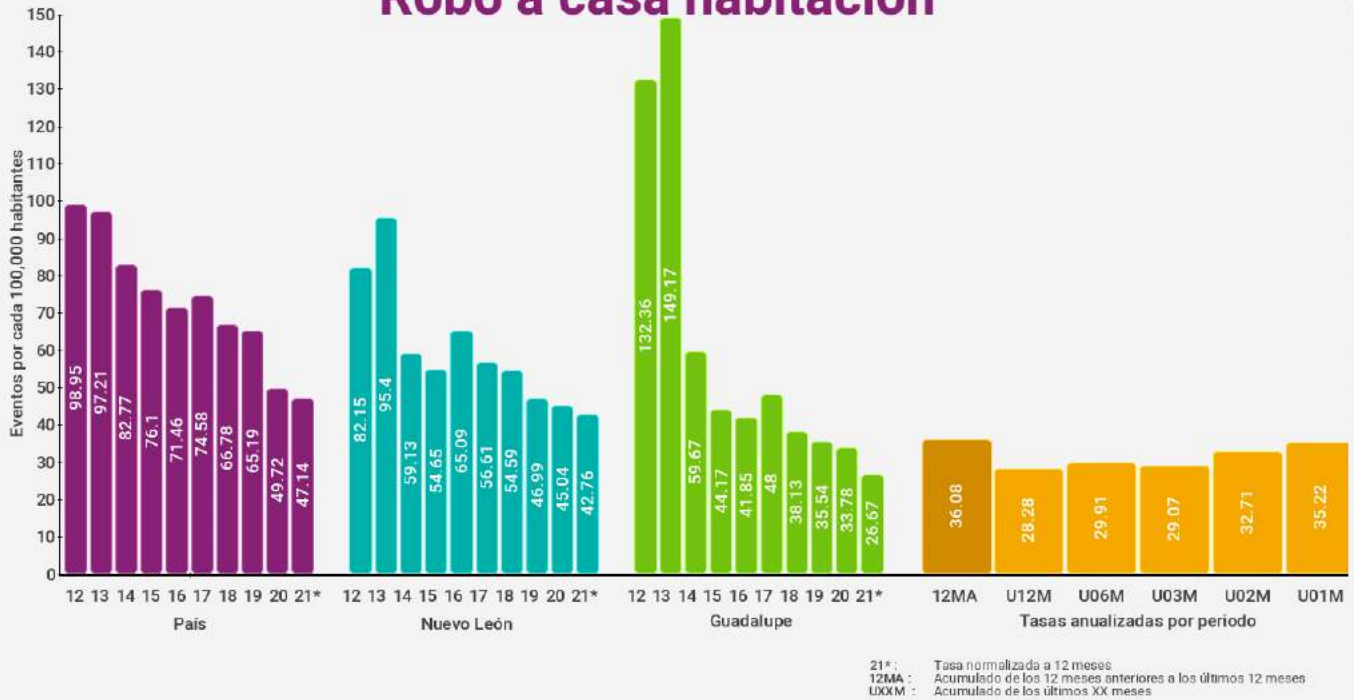

Robo a casa habitación con violencia



Guadalupe

Robo a negocio

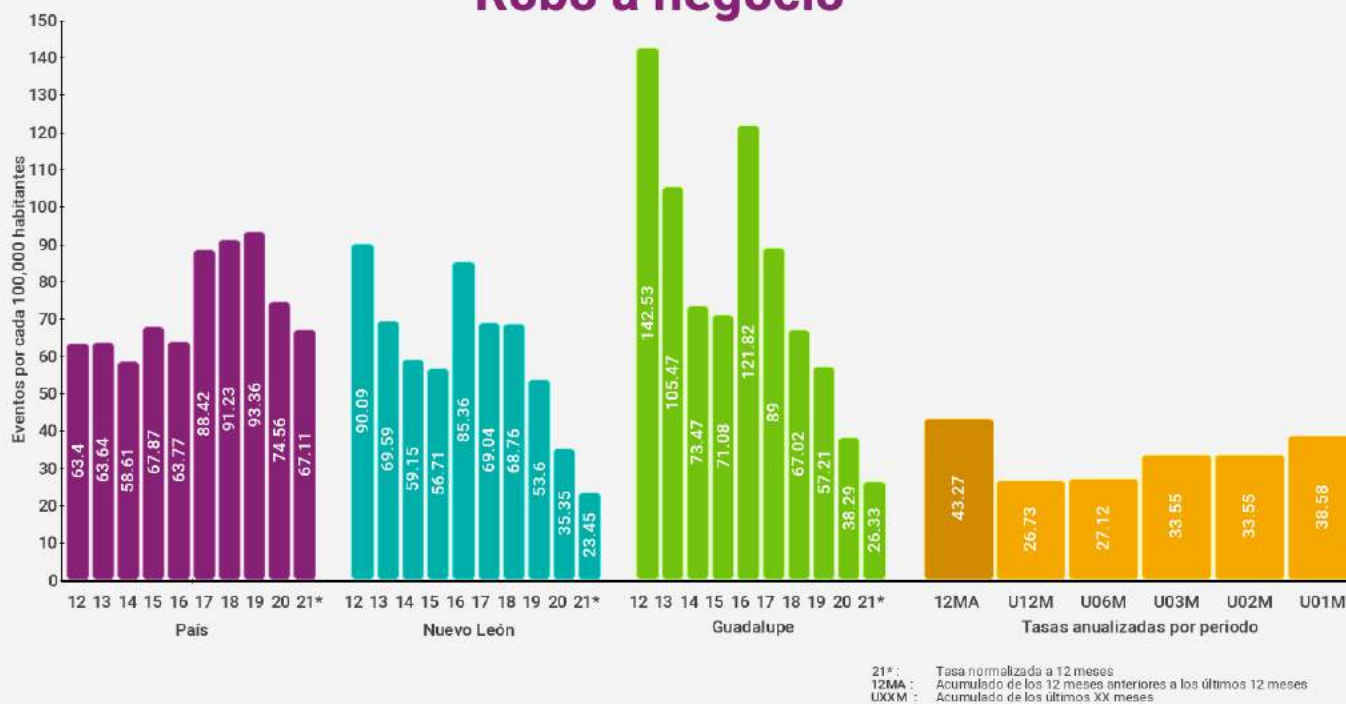

Robo a negocio con violencia





Guadalupe

Robo de vehículos



Robo de vehículos con violencia



Guadalupe

Robo a transeúntes

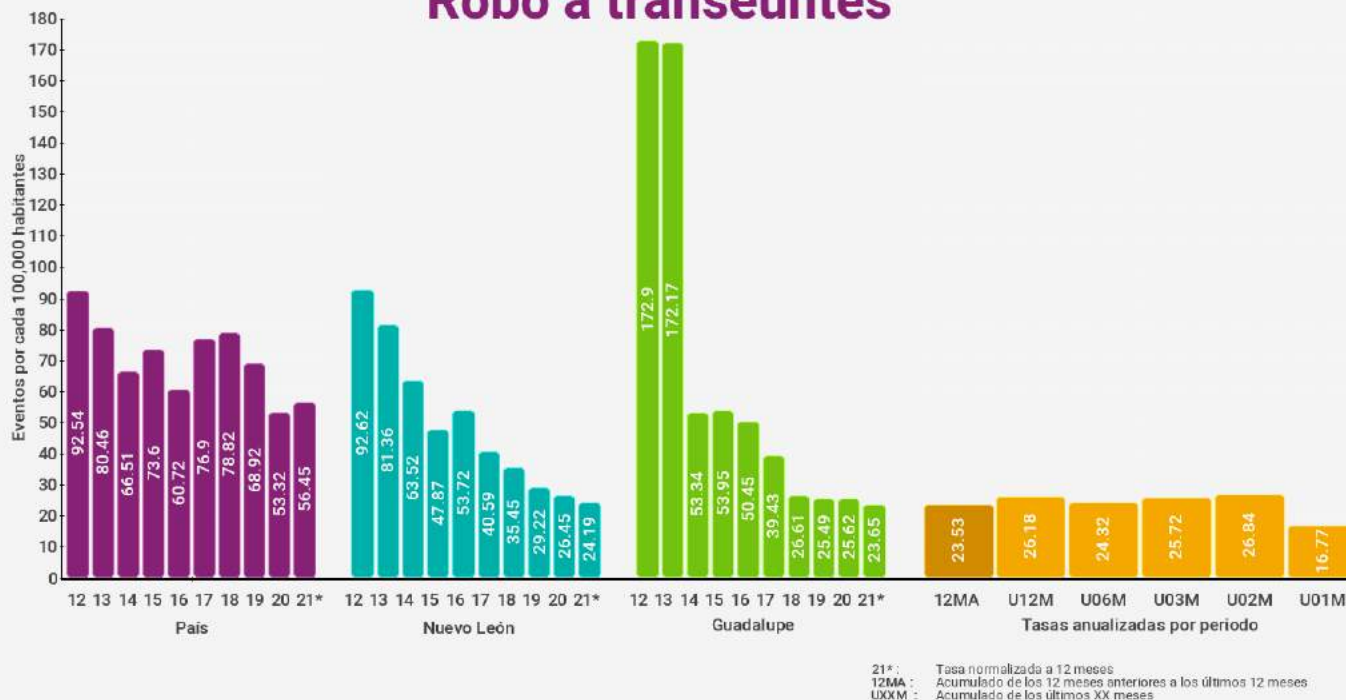

Robo a transeúntes con violencia

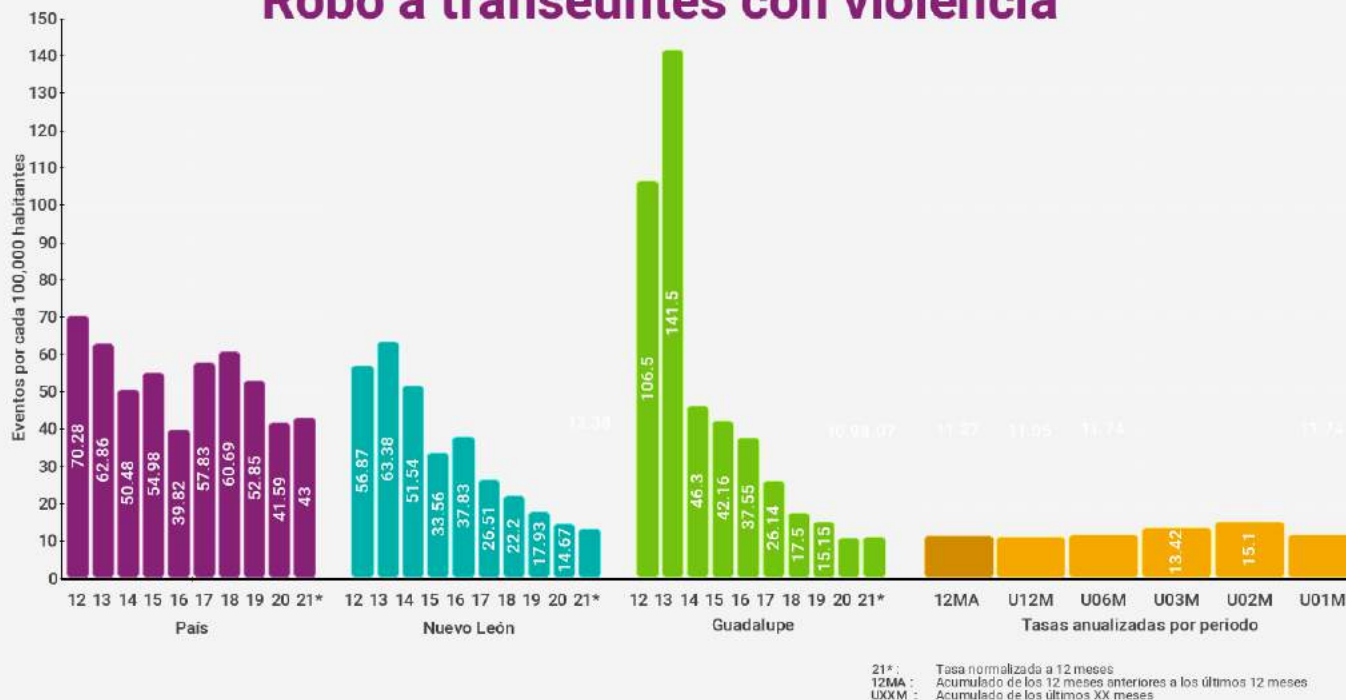

Guadalupe

Total de robos

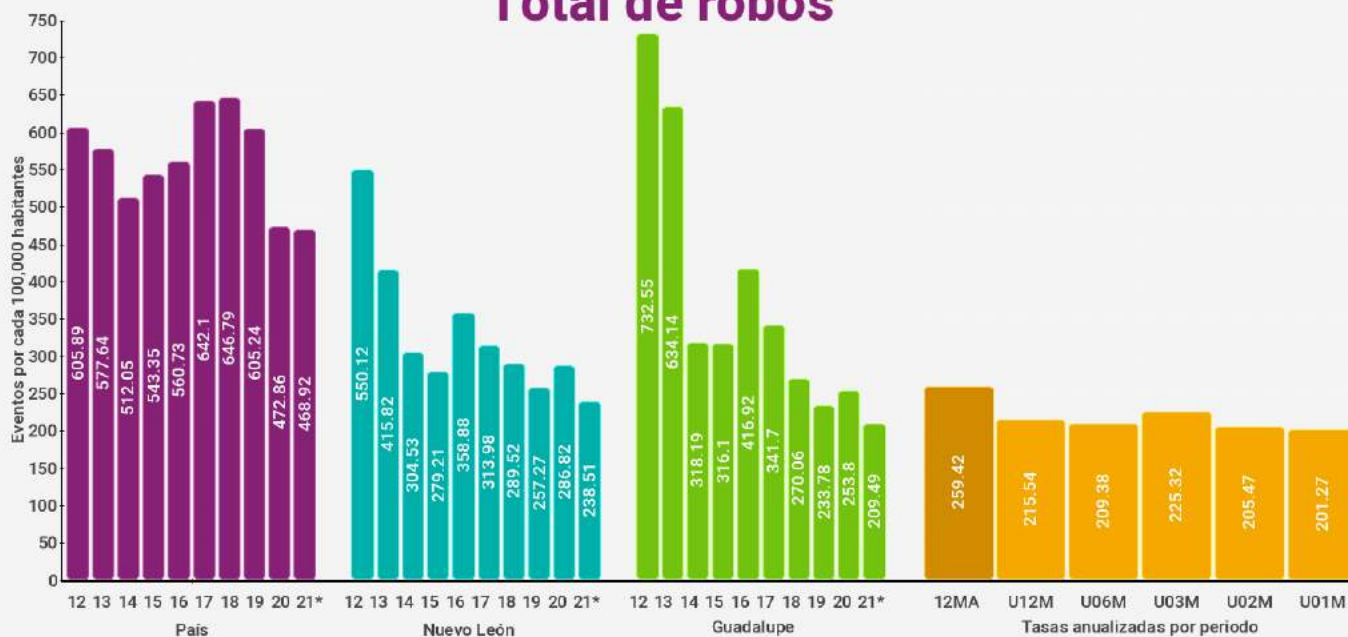

21* : Tasa normalizada a 12 meses
12MA : Acumulado de los 12 meses anteriores a los últimos 12 meses
UXXM : Acumulado de los últimos XX meses

Total de robos con violencia



21* : Tasa normalizada a 12 meses
12MA : Acumulado de los 12 meses anteriores a los últimos 12 meses
UXXM : Acumulado de los últimos XX meses

Juárez



Índices de delitos contra la integridad física

Índices son eventos por cada 100,000 habitantes (femenicidio es por mujeres) en los últimos 12 meses

* Categoría corresponde a entre 100,000 y menos de 500,000 habitantes

Delitos	Lugar nacional	Lugar categoría *	Lugar estatal	Índice municipal	Índice estatal	Índice nacional
Homicidio doloso	562 / 2469	54 / 194	17 / 51	23.70	18.43	22.77
Feminicidio	221 / 2469	15 / 194	10 / 51	3.98	2.15	0.76
Lesiones Dolosas	534 / 2469	98 / 194	12 / 51	115.90	80.20	118.98
Homicidio Culposo	1397 / 2469	161 / 194	38 / 51	5.66	11.84	12.11
Secuestro	279 / 2469	93 / 194	7 / 51	0.49	0.30	0.50
Trata de personas	81 / 2469	17 / 194	14 / 51	1.24	1.71	0.48
Extorsión	355 / 2469	63 / 194	21 / 51	7.64	9.73	6.57
Narcomennudeo	163 / 2469	42 / 194	32 / 51	62.81	76.79	63.79
Violencia familiar	11 / 2469	6 / 194	6 / 51	566.04	362.41	193.97
Delitos sexuales	77 / 2469	15 / 194	10 / 51	96.18	78.74	52.27
Violación	201 / 2469	21 / 194	14 / 51	28.87	23.66	15.88

Índices de delitos patrimoniales

Índices son eventos por cada 100,000 habitantes con base en los últimos 12 meses

* Categoría corresponde a entre 100,000 y menos de 500,000 habitantes

Delitos	Lugar nacional	Lugar categoría *	Lugar estatal	Índice municipal	Índice estatal	Índice nacional
Robo a casa habitación	259 / 2469	54 / 194	17 / 51	64.44	43.56	47.25
Robo a casa habitación con violencia	417 / 2469	77 / 194	10 / 51	5.18	3.53	5.38
Robo a negocio	647 / 2469	153 / 194	15 / 51	13.08	24.44	67.44
Robo a negocio con violencia	611 / 2469	141 / 194	11 / 51	4.43	8.30	32.49
Robo a vehículo	468 / 2469	104 / 194	13 / 51	74.74	59.91	108.20
Robo de vehículo con violencia	899 / 2469	130 / 194	24 / 51	11.34	13.85	39.87
Robo a transeúntes	463 / 2469	110 / 194	24 / 51	16.32	25.27	56.42
Robo a transeúntes con violencia	400 / 2469	95 / 194	14 / 51	13.34	13.40	43.06
Total de robos	570 / 2469	132 / 194	23 / 51	235.06	249.06	467.44
Total de robos con violencia	932 / 2469	148 / 194	23 / 51	36.27	44.13	165.61

Juárez

Homicidio doloso



Feminicidio



Lesiones dolosas



Homicidio culposo



Secuestro

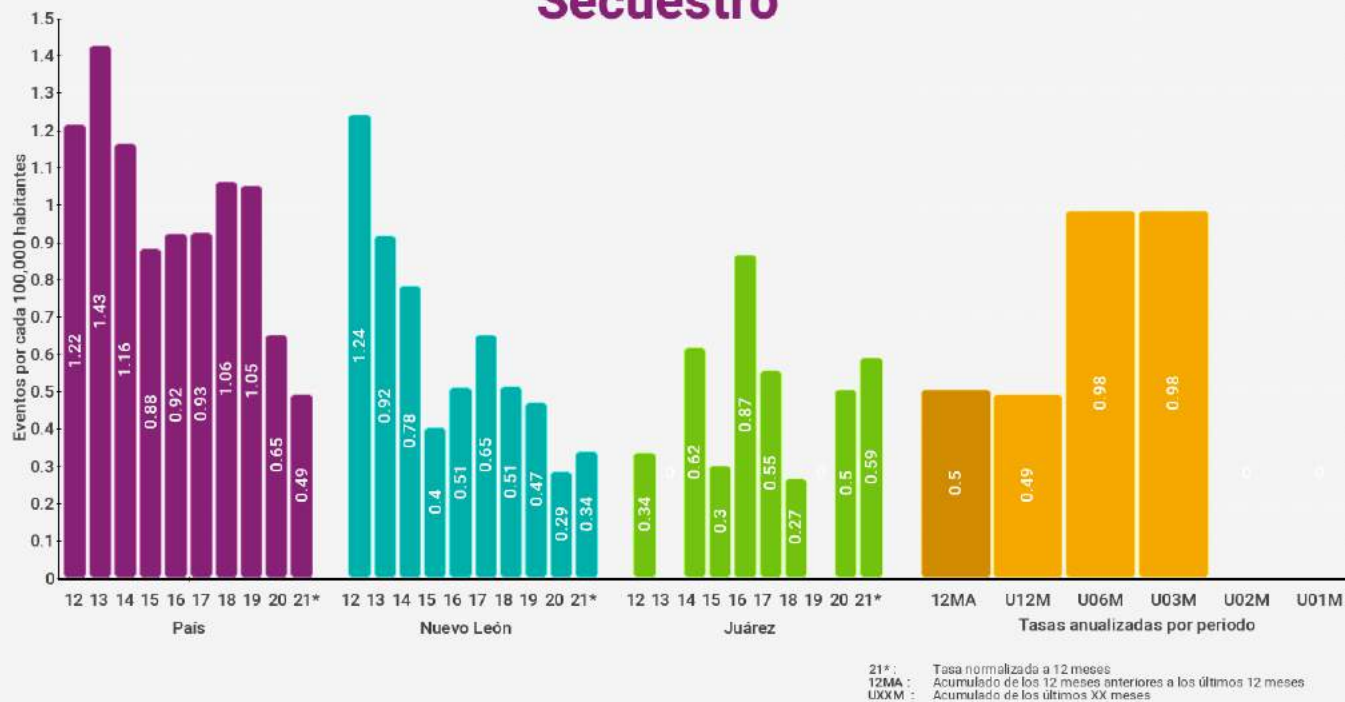

Trata de personas

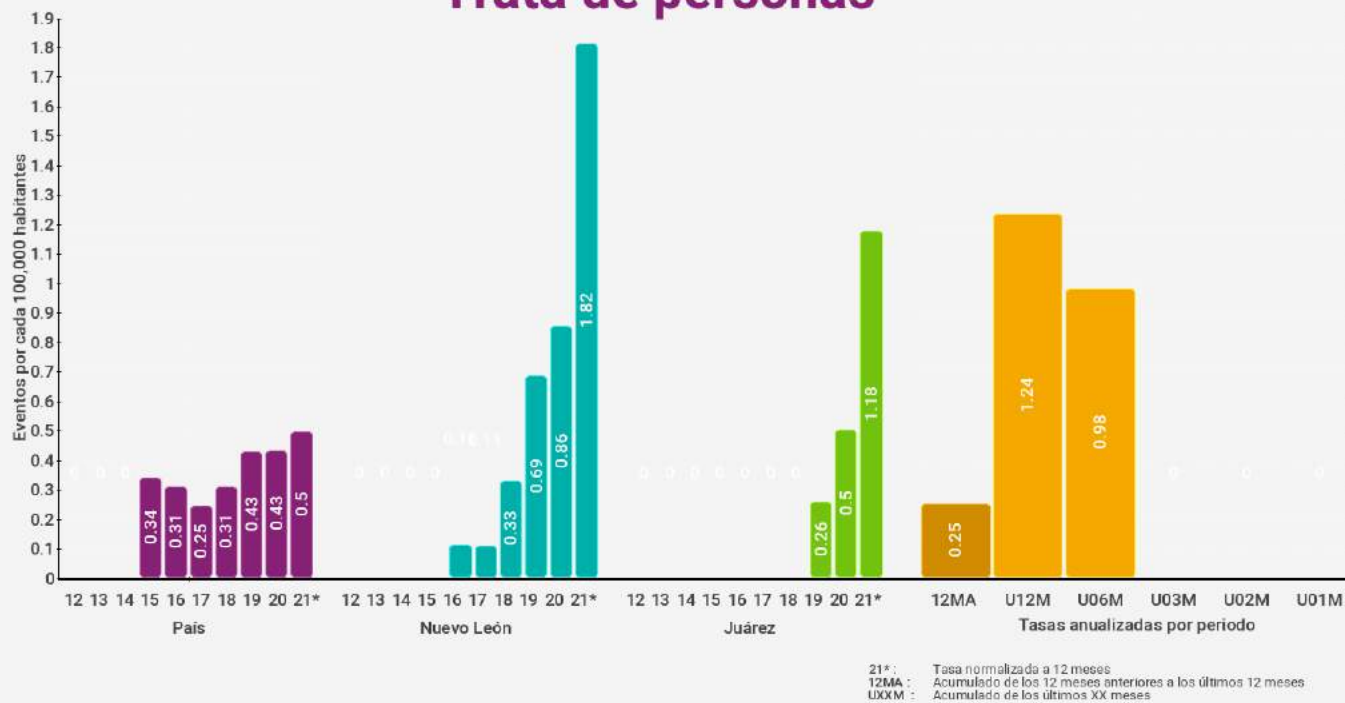

Extorsión



21*: Tasa normalizada a 12 meses
12MA: Acumulado de los 12 meses anteriores a los últimos 12 meses
UXXM: Acumulado de los últimos XX meses

Violencia familiar



21*: Tasa normalizada a 12 meses
12MA: Acumulado de los 12 meses anteriores a los últimos 12 meses
UXXM: Acumulado de los últimos XX meses

Delitos Sexuales

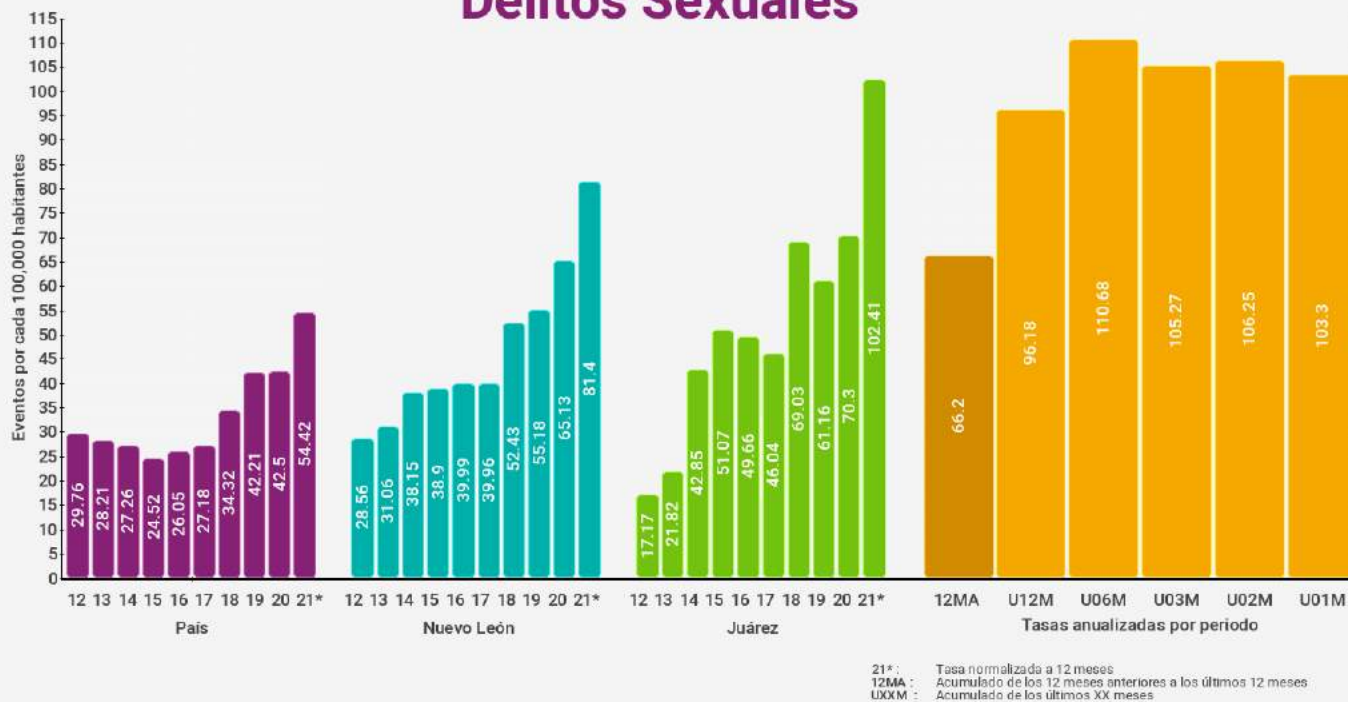

Violación



Juárez

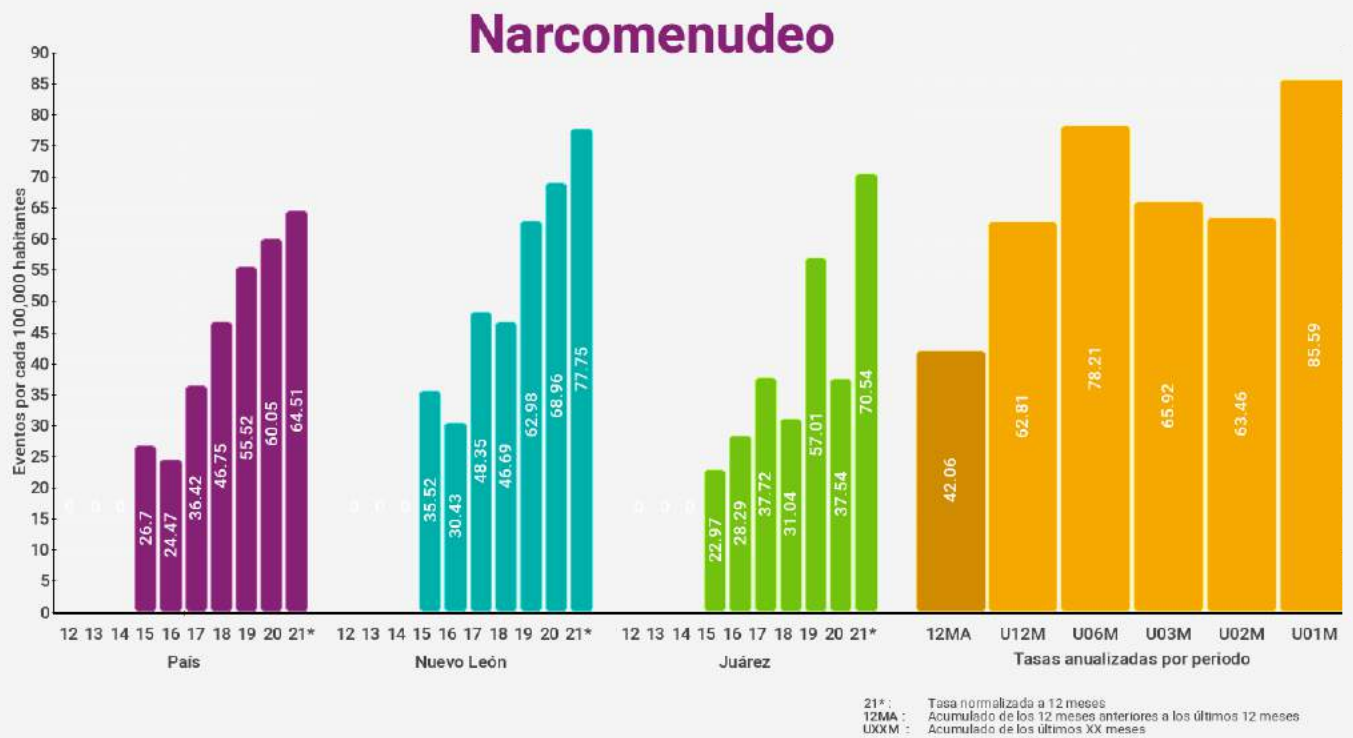

Robo a casa habitación



Robo a casa habitación con violencia

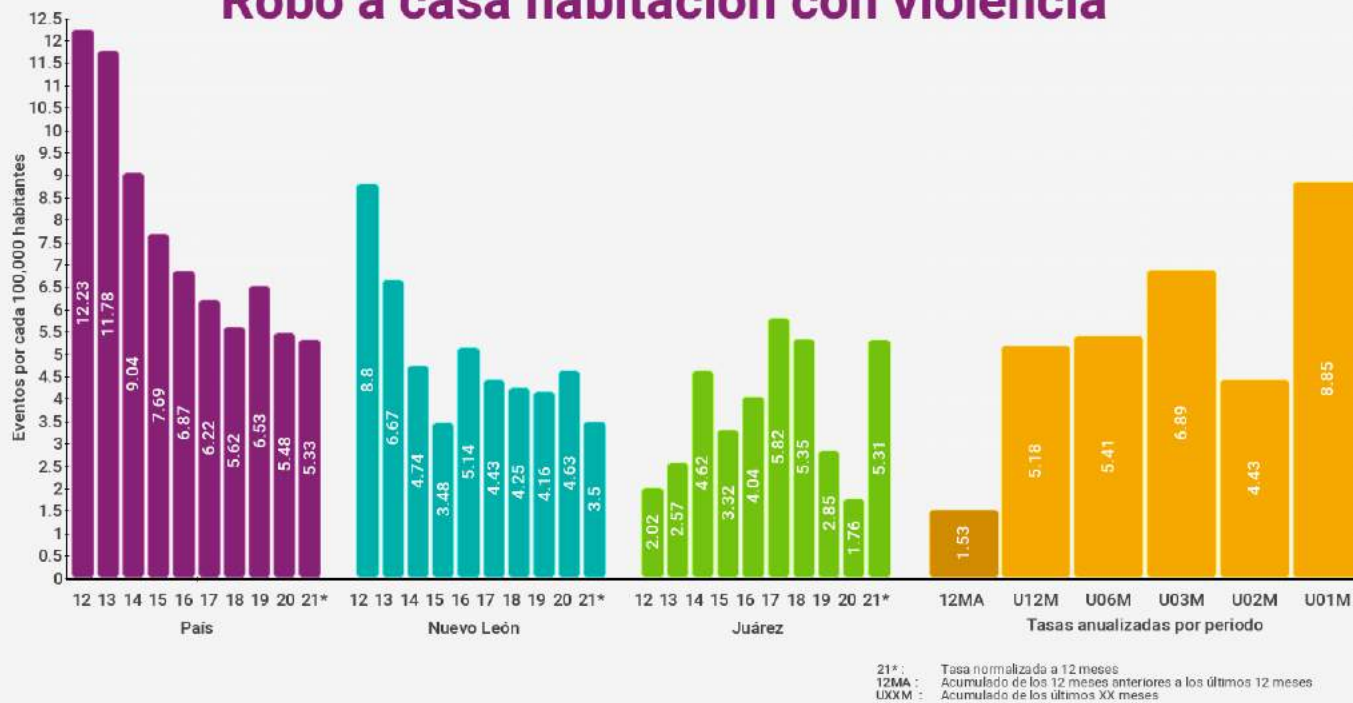

Robo a negocio

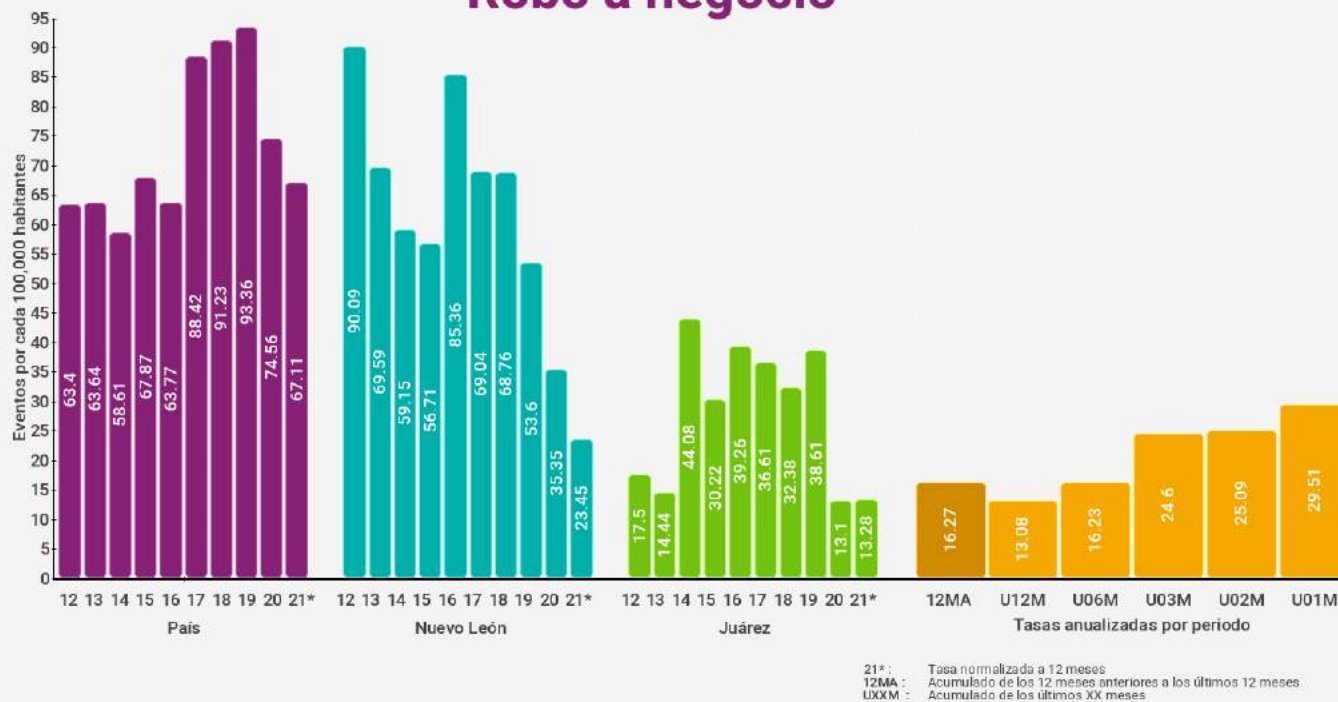

Robo a negocio con violencia



Robo de vehículos



Robo de vehículos con violencia



Robo a transeúntes

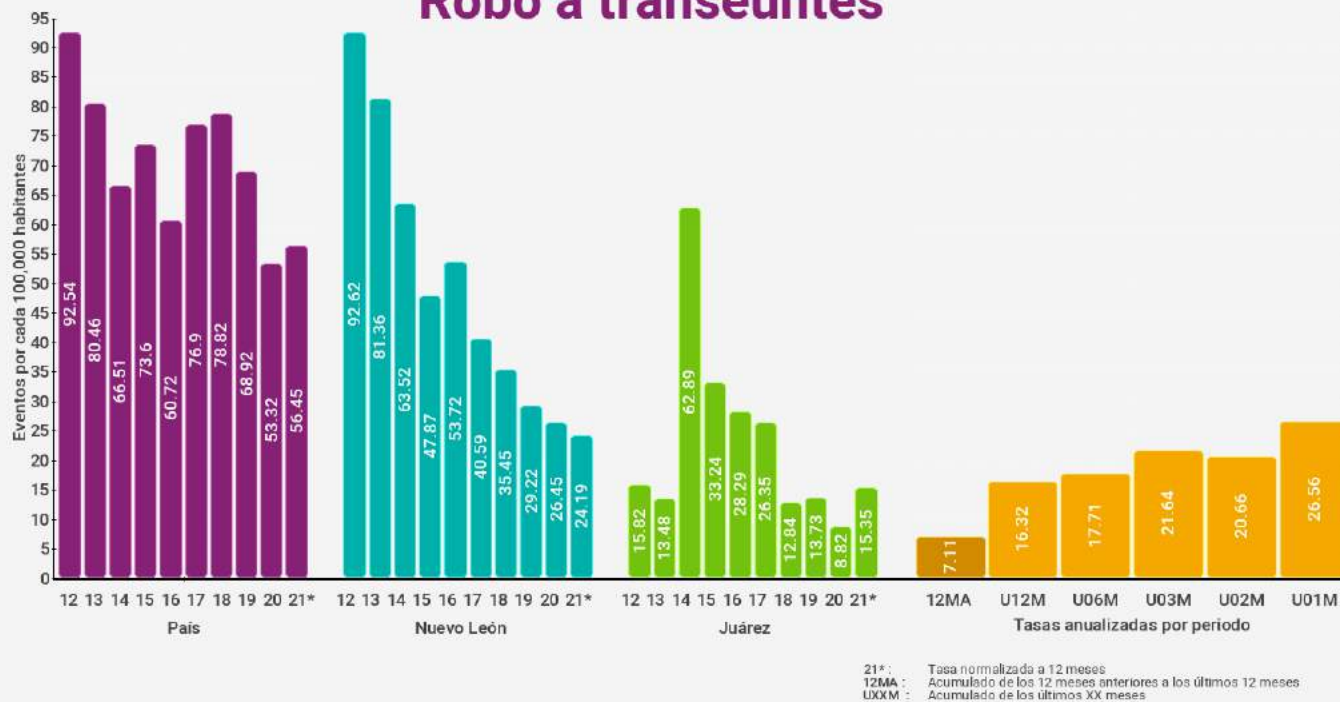

Robo a transeúntes con violencia

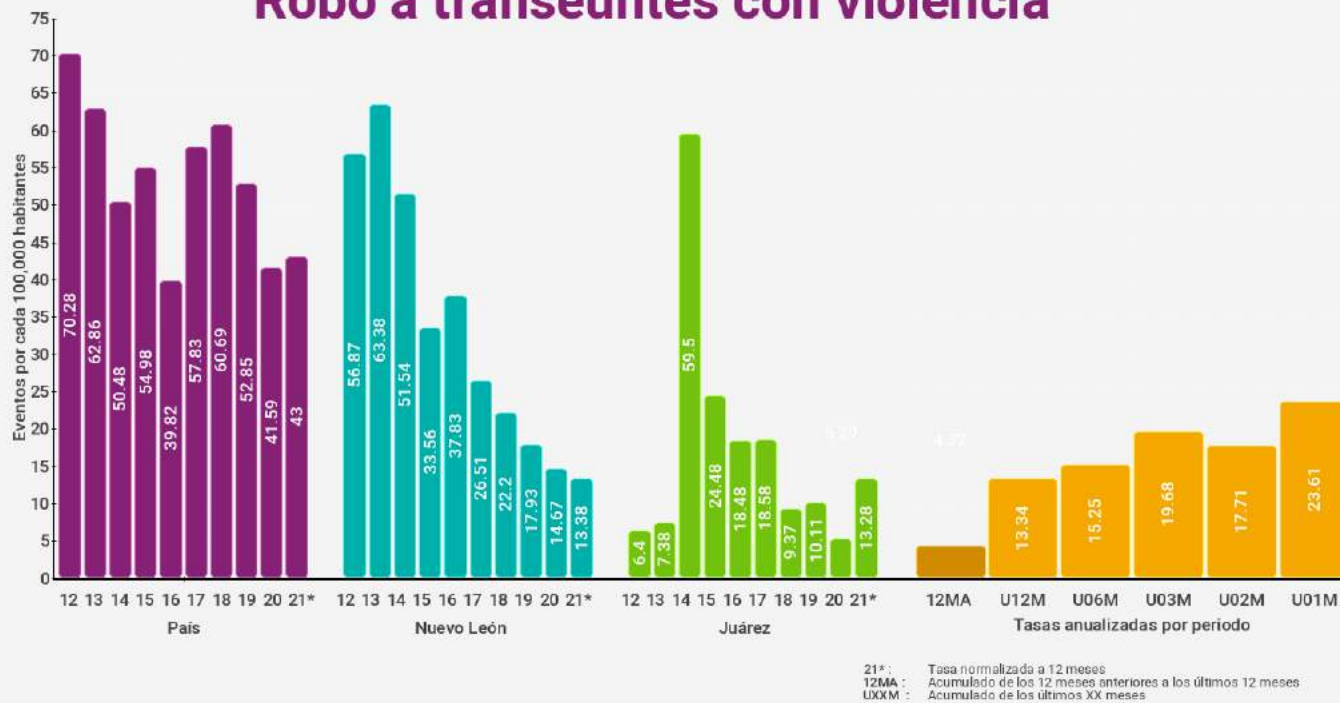

Total de robos



Total de robos con violencia



Monterrey



Índices de delitos contra la integridad física

Índices son eventos por cada 100,000 habitantes (femenicidio es por mujeres) en los últimos 12 meses

* Categoría corresponde a 500,000 y más habitantes

Delitos	Lugar nacional	Lugar categoría *	Lugar estatal	Índice municipal	Índice estatal	Índice nacional
Homicidio doloso	689 / 2469	18 / 51	21 / 51	20.00	18.43	22.77
Feminicidio	389 / 2469	29 / 51	19 / 51	1.21	2.15	0.76
Lesiones Dolosas	1084 / 2469	40 / 51	34 / 51	61.42	80.20	118.98
Homicidio Culposo	1190 / 2469	20 / 51	34 / 51	8.73	11.84	12.11
Secuestro	259 / 2469	9 / 51	6 / 51	0.62	0.30	0.50
Trata de personas	36 / 2469	3 / 51	7 / 51	2.82	1.71	0.48
Extorsión	151 / 2469	11 / 51	10 / 51	15.77	9.73	6.57
Narcomennudeo	90 / 2469	10 / 51	21 / 51	107.99	76.79	63.79
Violencia familiar	122 / 2469	14 / 51	24 / 51	320.78	362.41	193.97
Delitos sexuales	107 / 2469	9 / 51	15 / 51	87.61	78.74	52.27
Violación	300 / 2469	9 / 51	19 / 51	24.50	23.66	15.88

Índices de delitos patrimoniales

Índices son eventos por cada 100,000 habitantes con base en los últimos 12 meses

* Categoría corresponde a 500,000 y más habitantes

Delitos	Lugar nacional	Lugar categoría *	Lugar estatal	Índice municipal	Índice estatal	Índice nacional
Robo a casa habitación	450 / 2469	30 / 51	26 / 51	45.58	43.56	47.25
Robo a casa habitación con violencia	409 / 2469	32 / 51	8 / 51	5.29	3.53	5.38
Robo a negocio	203 / 2469	40 / 51	2 / 51	48.59	24.44	67.44
Robo a negocio con violencia	243 / 2469	37 / 51	1 / 51	16.93	8.30	32.49
Robo a vehículo	541 / 2469	41 / 51	15 / 51	65.24	59.91	108.20
Robo de vehículo con violencia	666 / 2469	35 / 51	15 / 51	19.57	13.85	39.87
Robo a transeúntes	194 / 2469	31 / 51	5 / 51	42.61	25.27	56.42
Robo a transeúntes con violencia	256 / 2469	31 / 51	4 / 51	24.52	13.40	43.06
Total de robos	370 / 2469	41 / 51	9 / 51	337.68	249.06	467.44
Total de robos con violencia	534 / 2469	38 / 51	7 / 51	73.81	44.13	165.61

Monterrey

Homicidio doloso

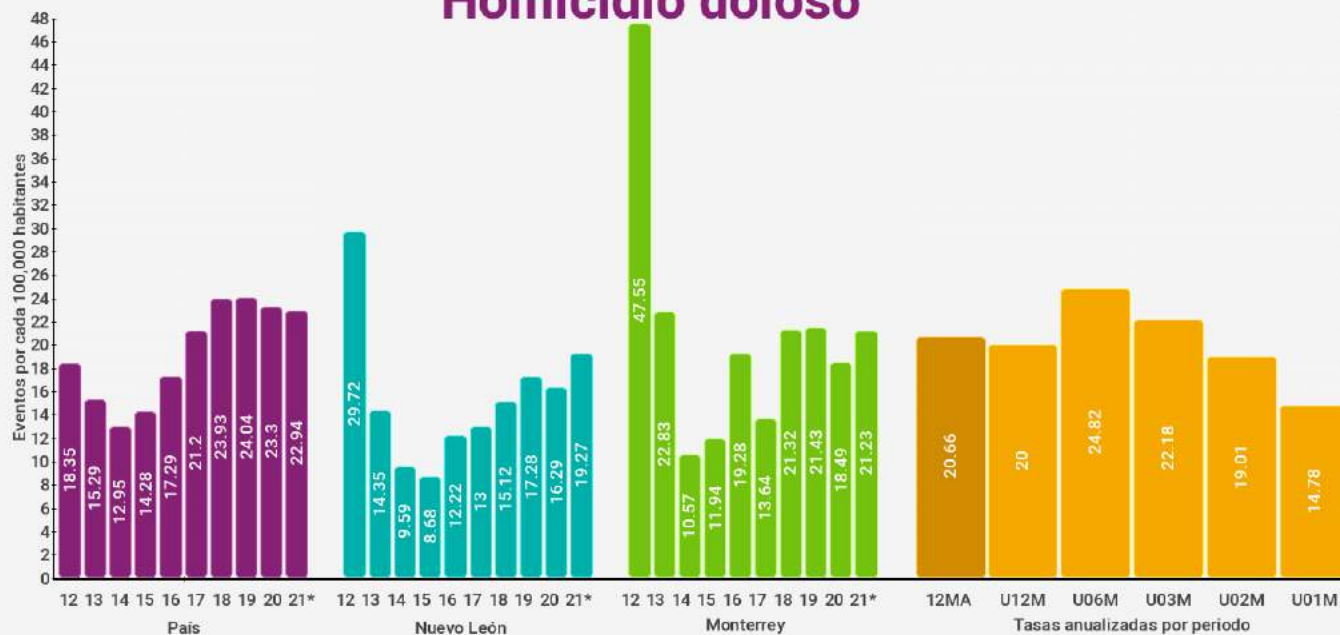

21* : Tasa normalizada a 12 meses
12MA : Acumulado de los 12 meses anteriores a los últimos 12 meses
U0XM : Acumulado de los últimos XX meses

Feminicidio

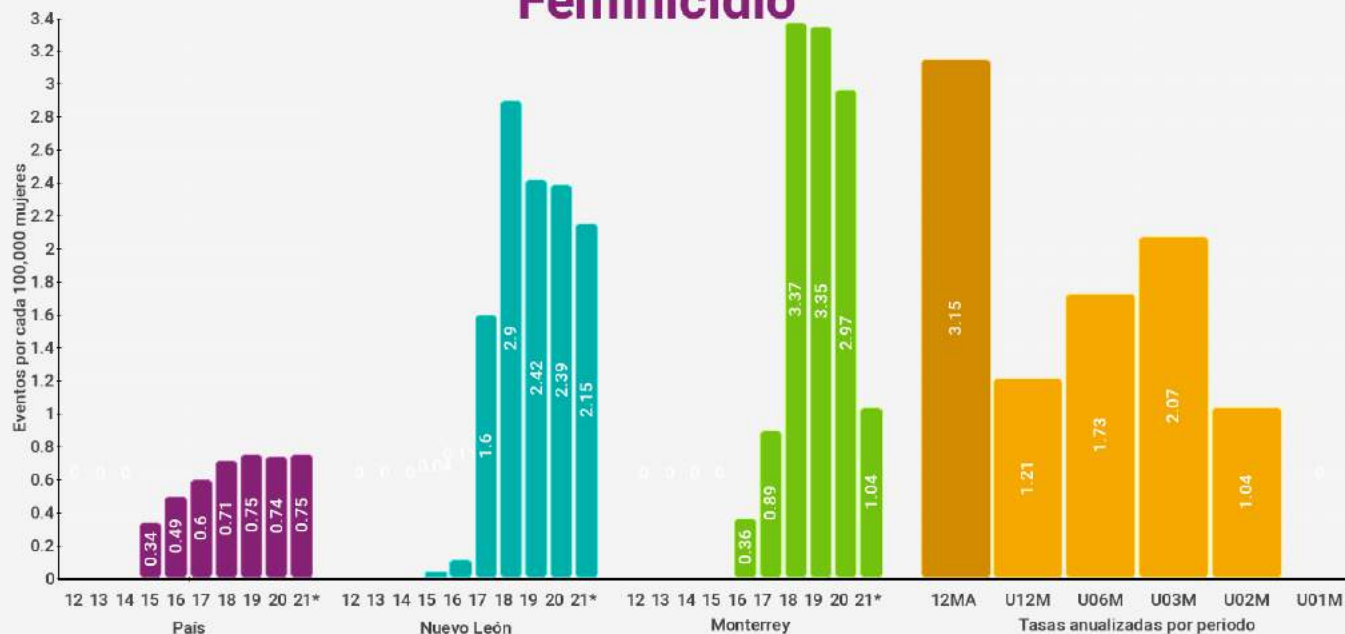

21* : Tasa normalizada a 12 meses
12MA : Acumulado de los 12 meses anteriores a los últimos 12 meses
U0XM : Acumulado de los últimos XX meses

Monterrey

Lesiones dolosas



21* : Tasa normalizada a 12 meses
 12MA : Acumulado de los 12 meses anteriores a los últimos 12 meses
 UXXM : Acumulado de los últimos XX meses

Homicidio culposo



21* : Tasa normalizada a 12 meses
 12MA : Acumulado de los 12 meses anteriores a los últimos 12 meses
 UXXM : Acumulado de los últimos XX meses

Monterrey

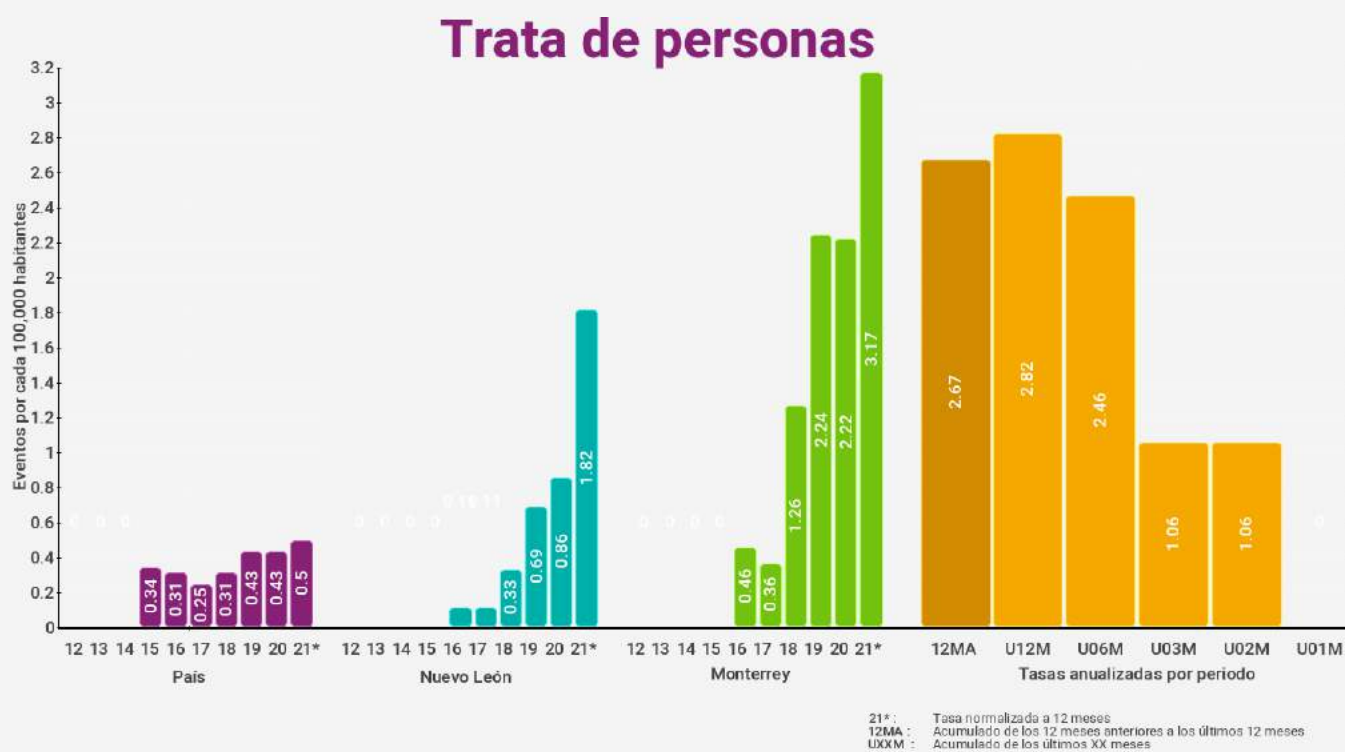
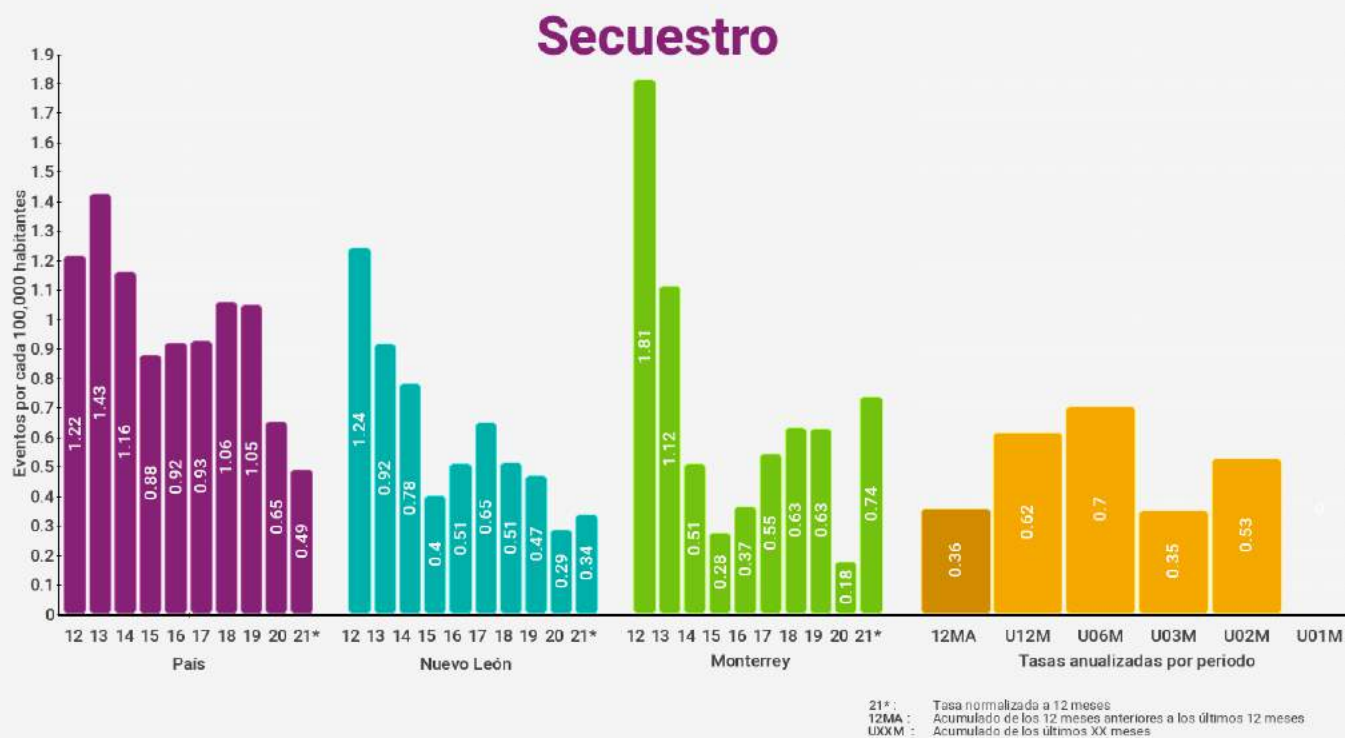

Monterrey

Extorsión



21*: Tasa normalizada a 12 meses
12MA: Acumulado de los 12 meses anteriores a los últimos 12 meses
UXXM: Acumulado de los últimos XX meses

Violencia familiar



21*: Tasa normalizada a 12 meses
12MA: Acumulado de los 12 meses anteriores a los últimos 12 meses
UXXM: Acumulado de los últimos XX meses

Monterrey

Delitos Sexuales

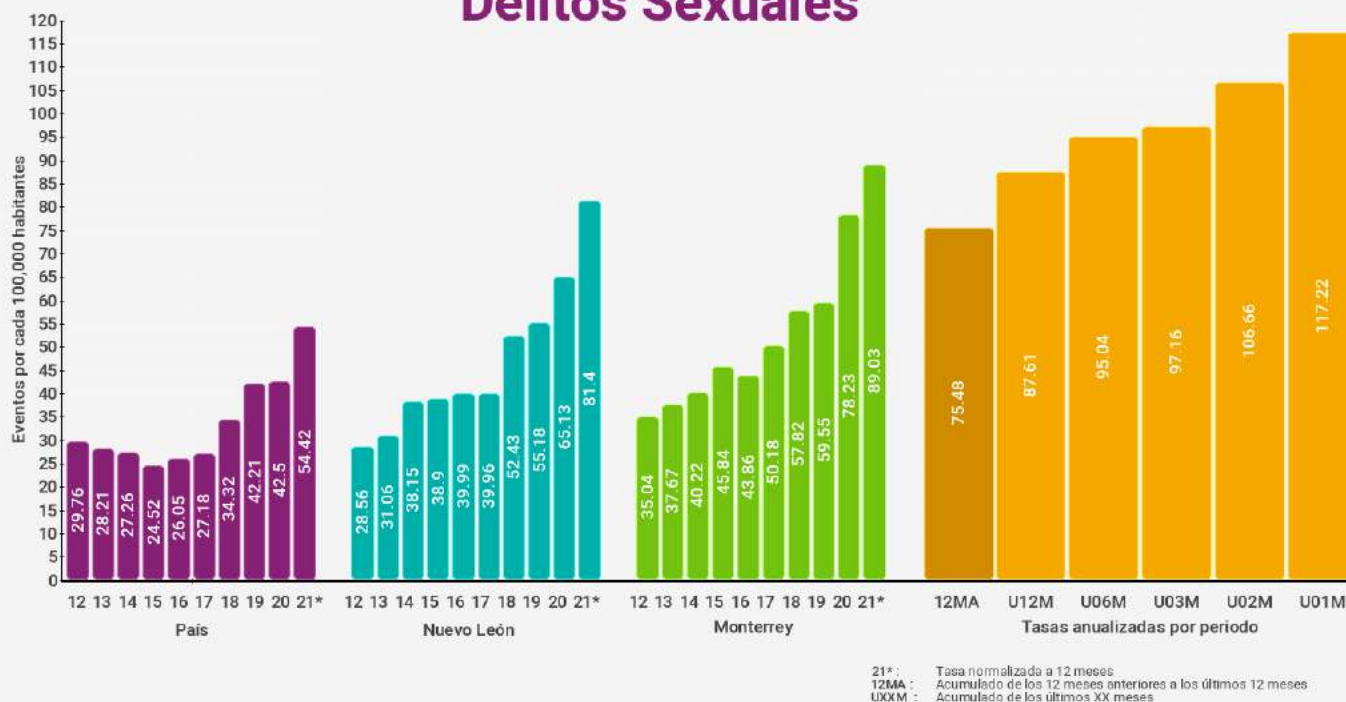

Violación





Monterrey

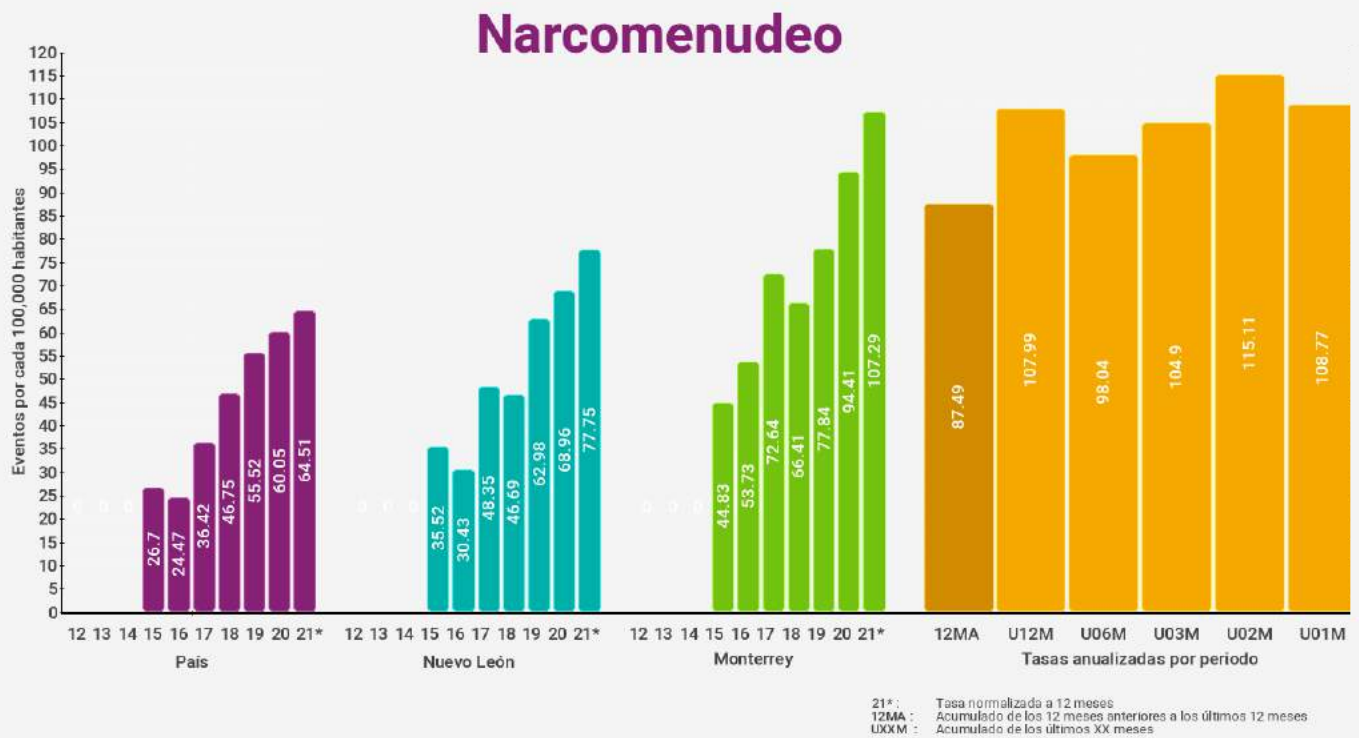

Monterrey

Robo a casa habitación

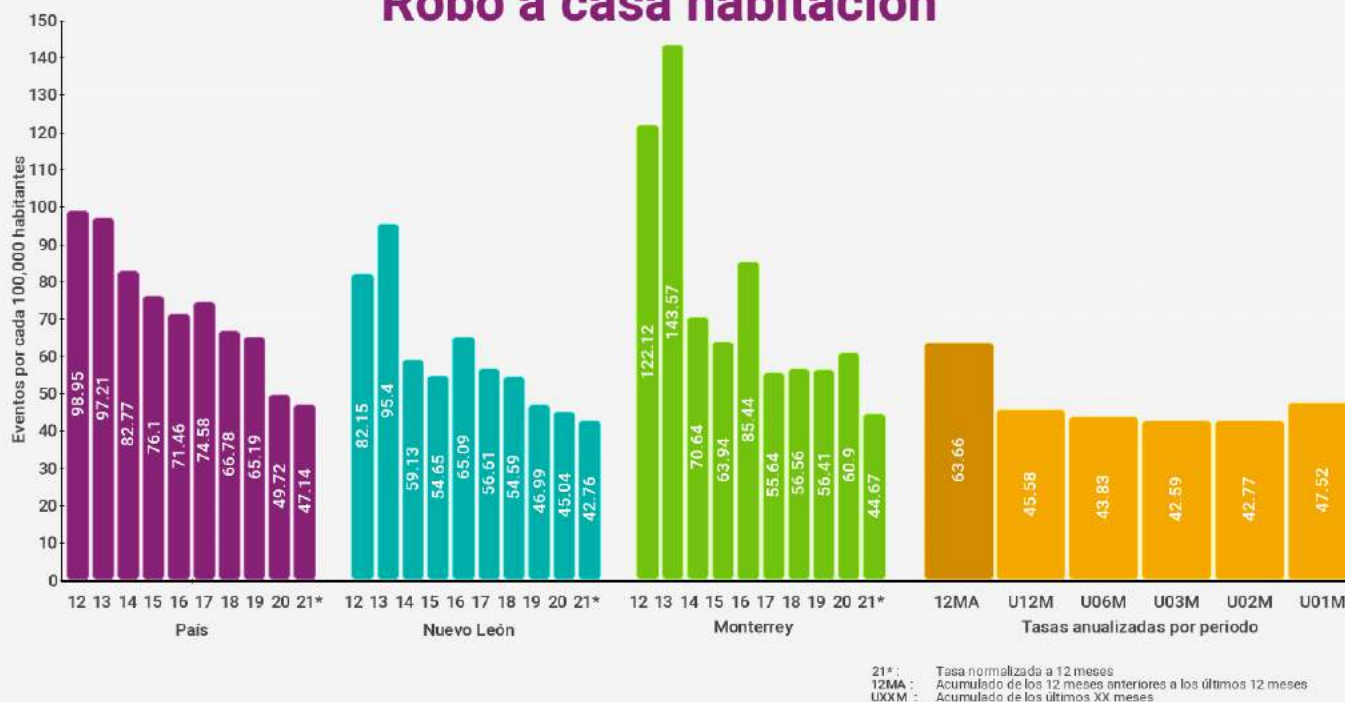

Robo a casa habitación con violencia



Monterrey

Robo a negocio

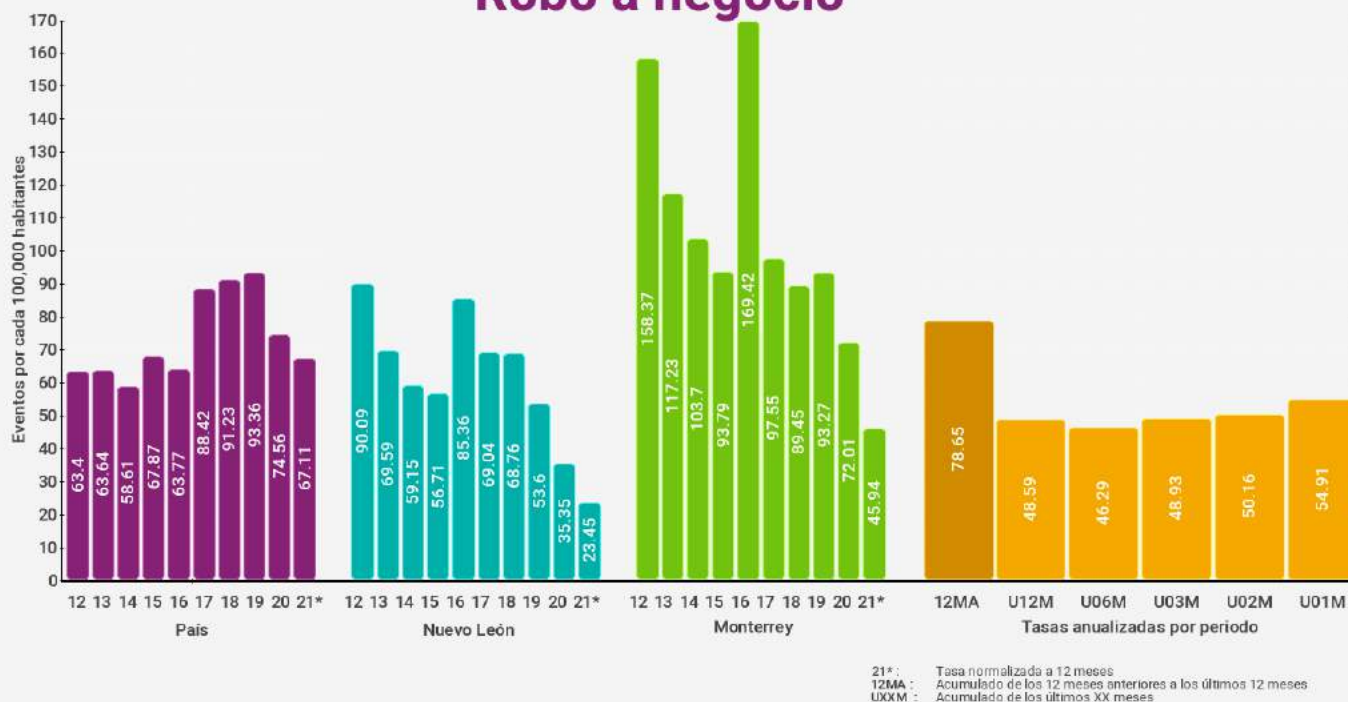

Robo a negocio con violencia

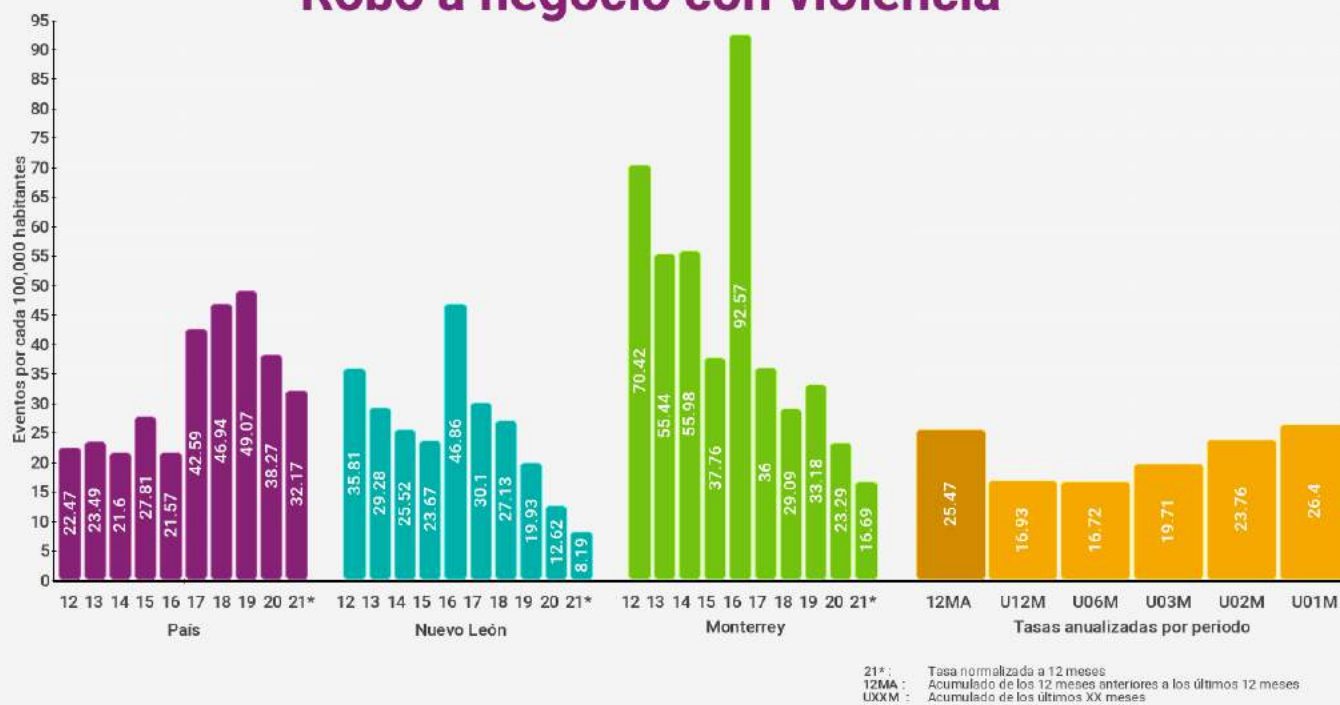

Monterrey

Robo de vehículos

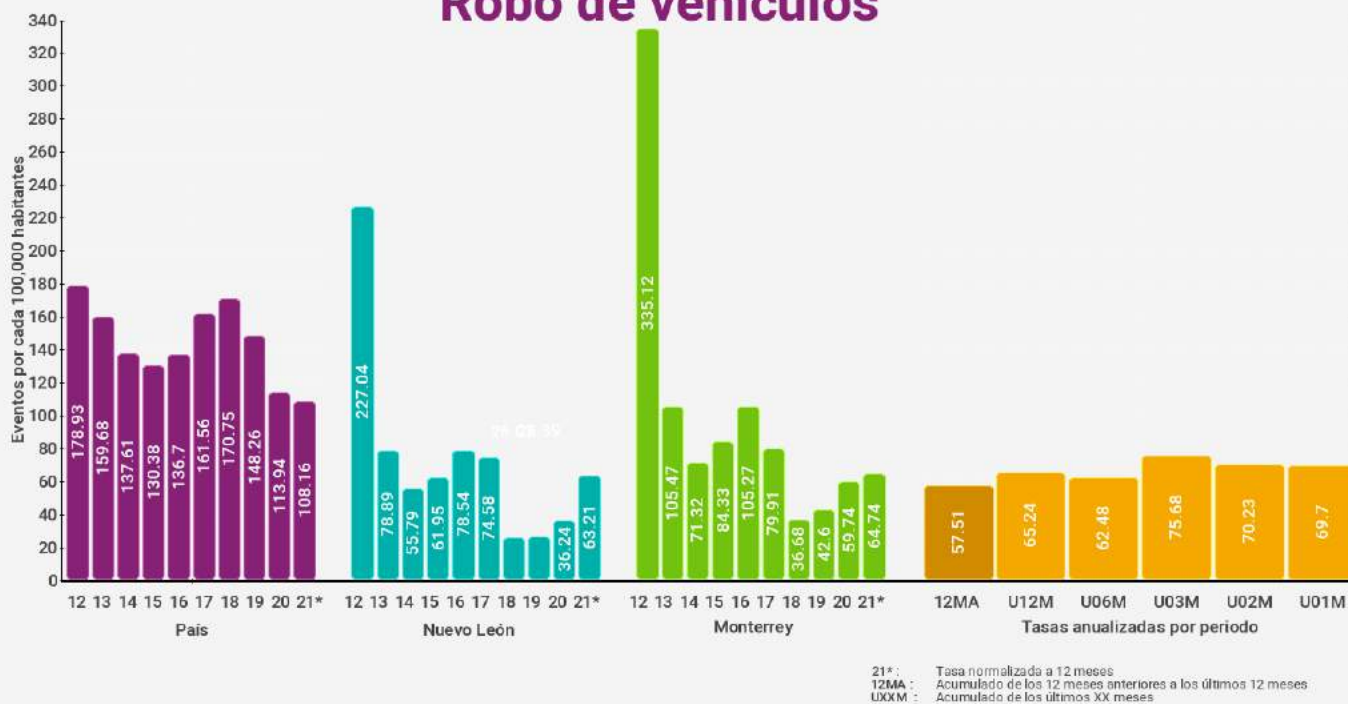

Robo de vehículos con violencia



Monterrey

Robo a transeúntes

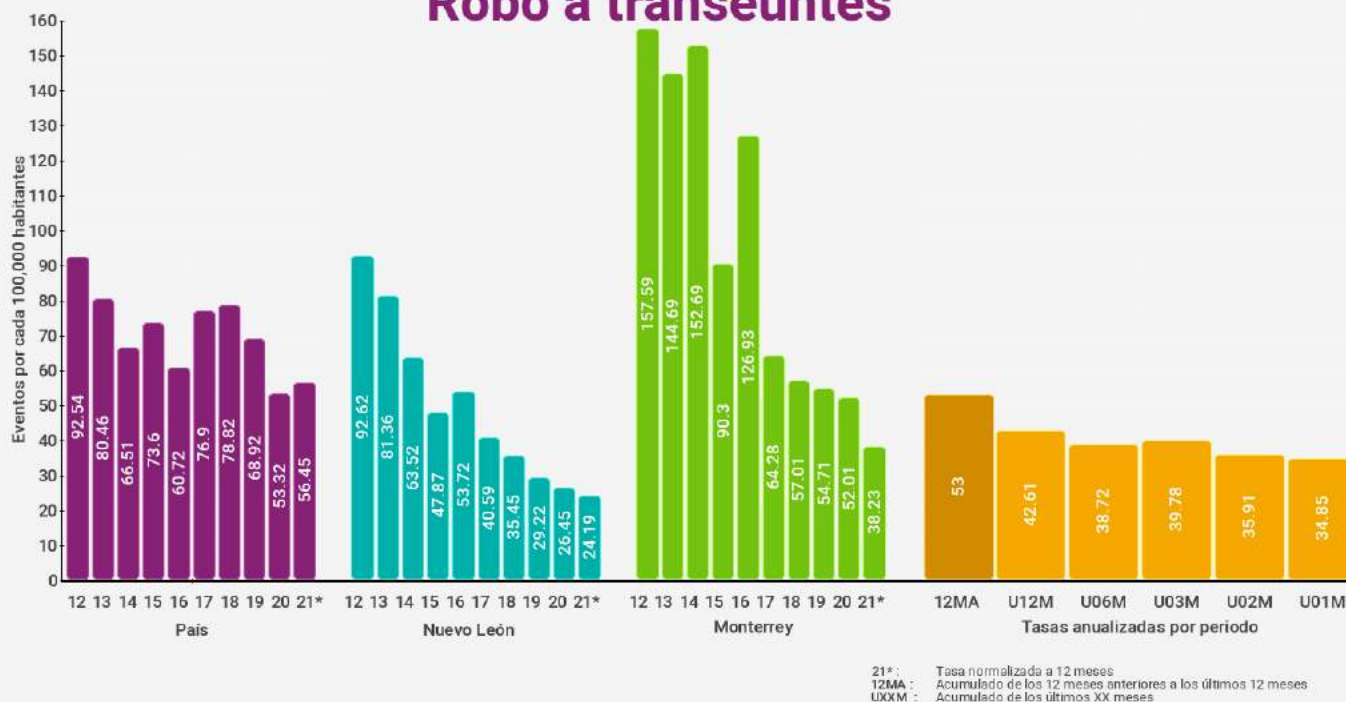

Robo a transeúntes con violencia

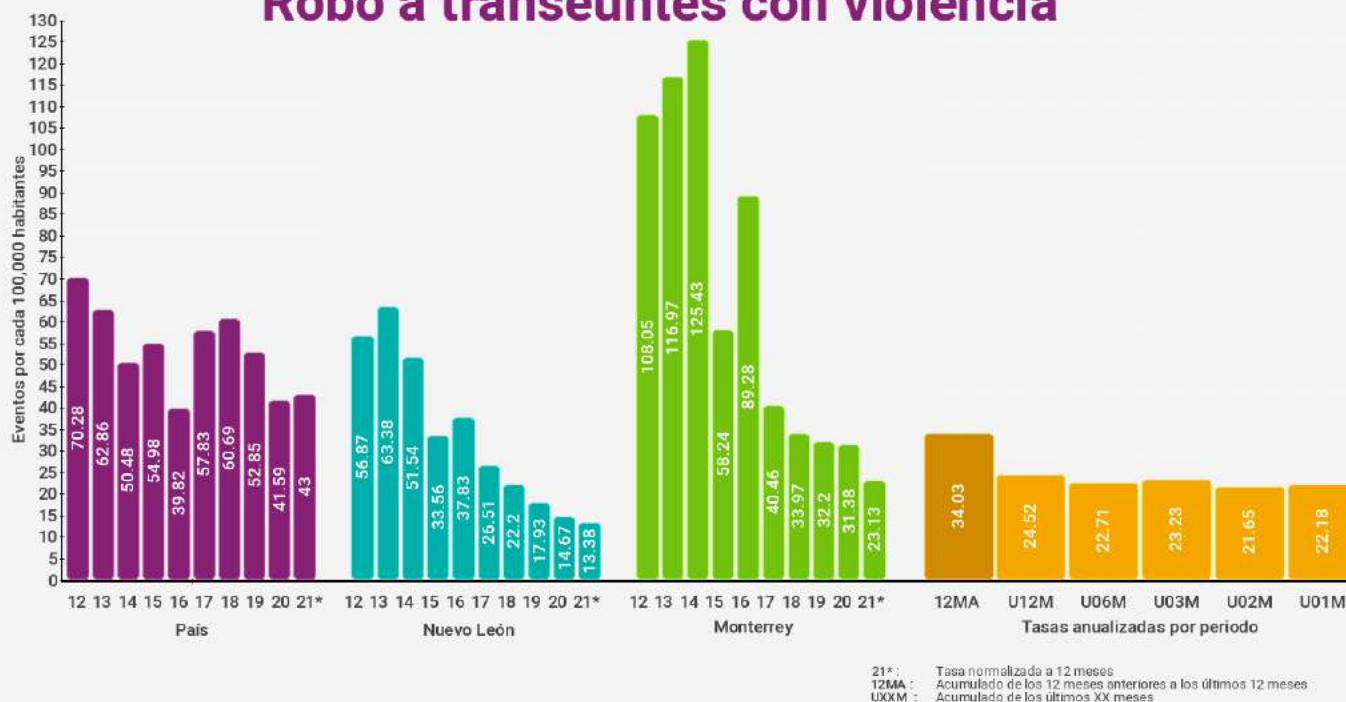

Monterrey

Total de robos



Total de robos con violencia



Salinas Victoria



Índices de delitos contra la integridad física

Índices son eventos por cada 100,000 habitantes (femenicidio es por mujeres) en los últimos 12 meses

* Categoría corresponde a entre 50,000 y menos de 100,000 habitantes

Delitos	Lugar nacional	Lugar categoría *	Lugar estatal	Índice municipal	Índice estatal	Índice nacional
Homicidio doloso	466 / 2469	40 / 216	15 / 51	28.54	18.43	22.77
Feminicidio	53 / 2469	1 / 216	2 / 51	13.00	2.15	0.76
Lesiones Dolosas	699 / 2469	101 / 216	18 / 51	95.12	80.20	118.98
Homicidio Culposo	483 / 2469	30 / 216	21 / 51	23.80	11.84	12.11
Secuestro	323 / 2469	63 / 216	9 / 51	0.00	0.30	0.50
Trata de personas	171 / 2469	26 / 216	21 / 51	0.00	1.71	0.48
Extorsión	150 / 2469	19 / 216	9 / 51	15.85	9.73	6.57
Narcomennudeo	141 / 2469	20 / 216	28 / 51	73.08	76.79	63.79
Violencia familiar	30 / 2469	3 / 216	10 / 51	472.58	362.41	193.97
Delitos sexuales	44 / 2469	4 / 216	7 / 51	115.76	78.74	52.27
Violación	104 / 2469	6 / 216	9 / 51	41.34	23.66	15.88

Índices de delitos patrimoniales

Índices son eventos por cada 100,000 habitantes con base en los últimos 12 meses

* Categoría corresponde a entre 50,000 y menos de 100,000 habitantes

Delitos	Lugar nacional	Lugar categoría *	Lugar estatal	Índice municipal	Índice estatal	Índice nacional
Robo a casa habitación	183 / 2469	28 / 216	12 / 51	77.55	43.56	47.25
Robo a casa habitación con violencia	341 / 2469	53 / 216	5 / 51	6.33	3.53	5.38
Robo a negocio	658 / 2469	112 / 216	16 / 51	12.76	24.44	67.44
Robo a negocio con violencia	758 / 2469	149 / 216	18 / 51	1.58	8.30	32.49
Robo a vehículo	427 / 2469	73 / 216	11 / 51	80.78	59.91	108.20
Robo de vehículo con violencia	544 / 2469	79 / 216	12 / 51	25.31	13.85	39.87
Robo a transeúntes	521 / 2469	85 / 216	29 / 51	14.24	25.27	56.42
Robo a transeúntes con violencia	557 / 2469	83 / 216	23 / 51	7.91	13.40	43.06
Total de robos	402 / 2469	76 / 216	10 / 51	317.62	249.06	467.44
Total de robos con violencia	761 / 2469	106 / 216	14 / 51	47.49	44.13	165.61

Salinas Victoria

Homicidio doloso



21* : Tasa normalizada a 12 meses
 12MA : Acumulado de los 12 meses anteriores a los últimos 12 meses
 UXXM : Acumulado de los últimos XX meses

Feminicidio



21* : Tasa normalizada a 12 meses
 12MA : Acumulado de los 12 meses anteriores a los últimos 12 meses
 UXXM : Acumulado de los últimos XX meses

Salinas Victoria

Lesiones dolosas



21* : Tasa normalizada a 12 meses
12MA : Acumulado de los 12 meses anteriores a los últimos 12 meses
UXXM : Acumulado de los últimos XX meses

Homicidio culposo



21* : Tasa normalizada a 12 meses
12MA : Acumulado de los 12 meses anteriores a los últimos 12 meses
UXXM : Acumulado de los últimos XX meses

Salinas Victoria

Secuestro

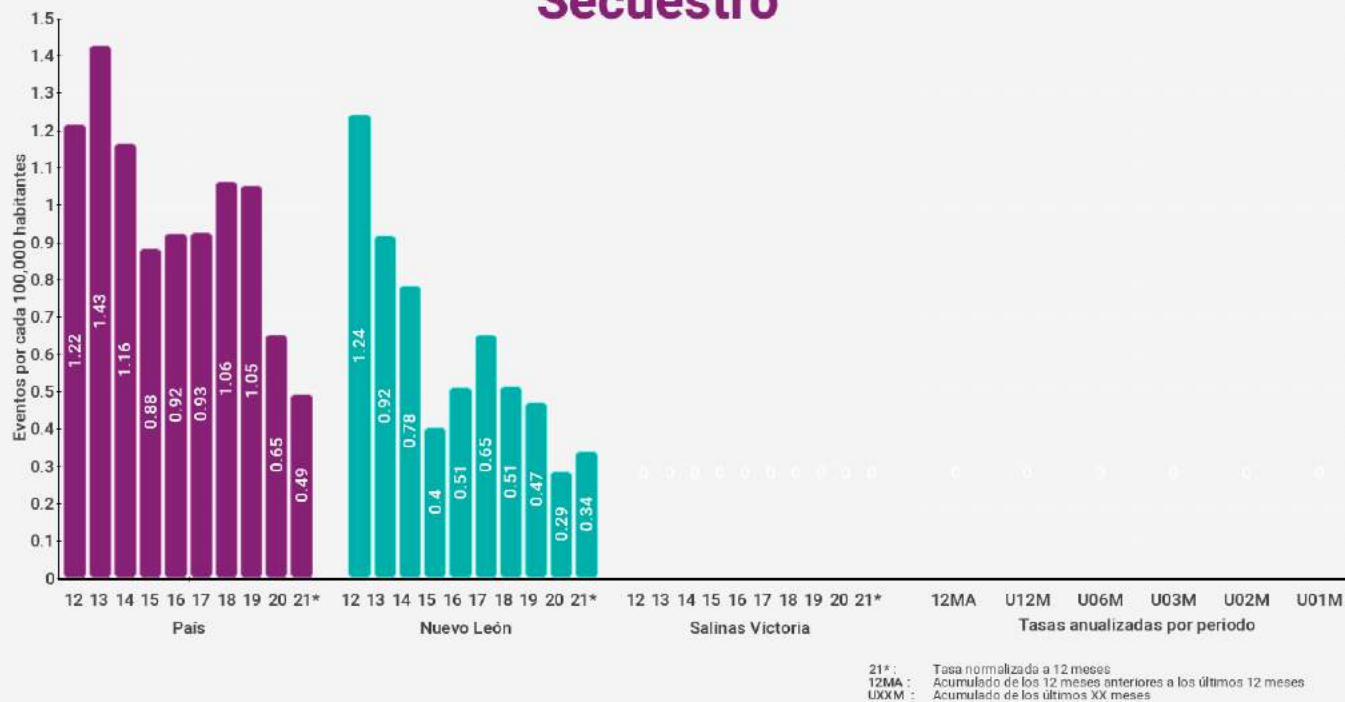

Trata de personas

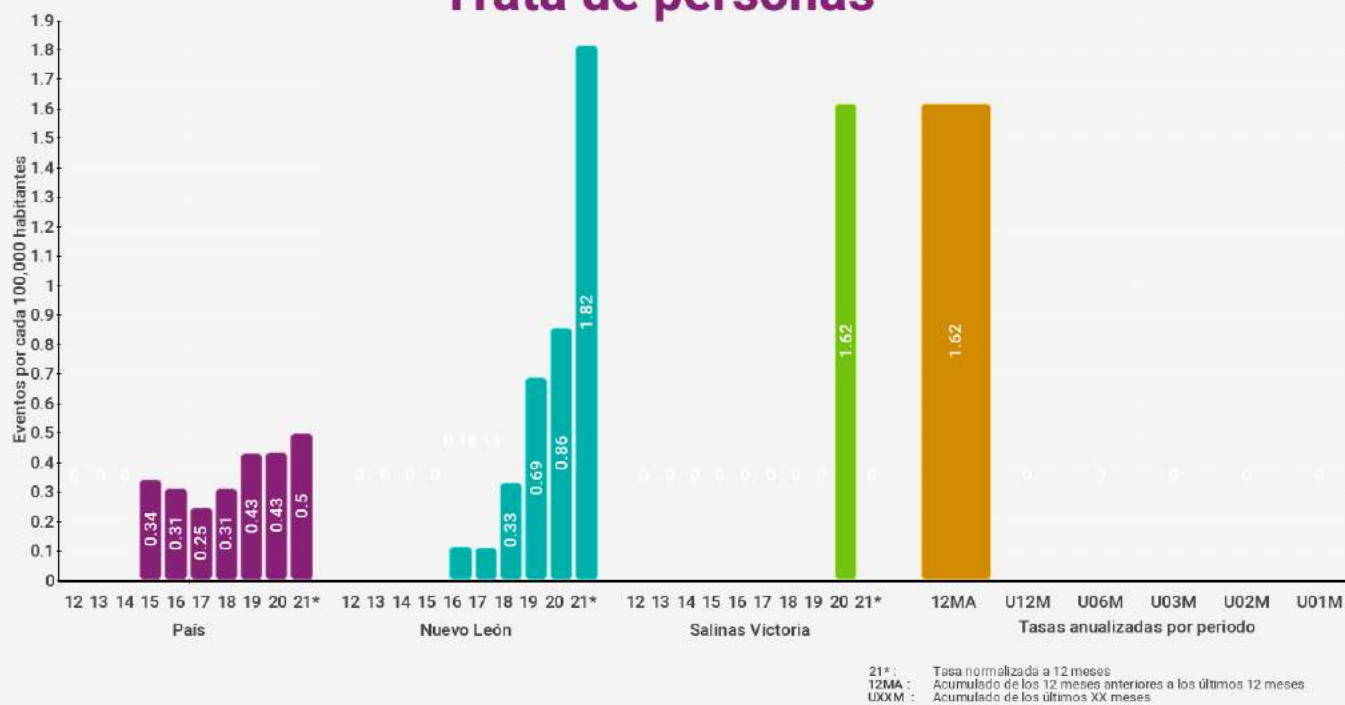

Salinas Victoria

Extorsión

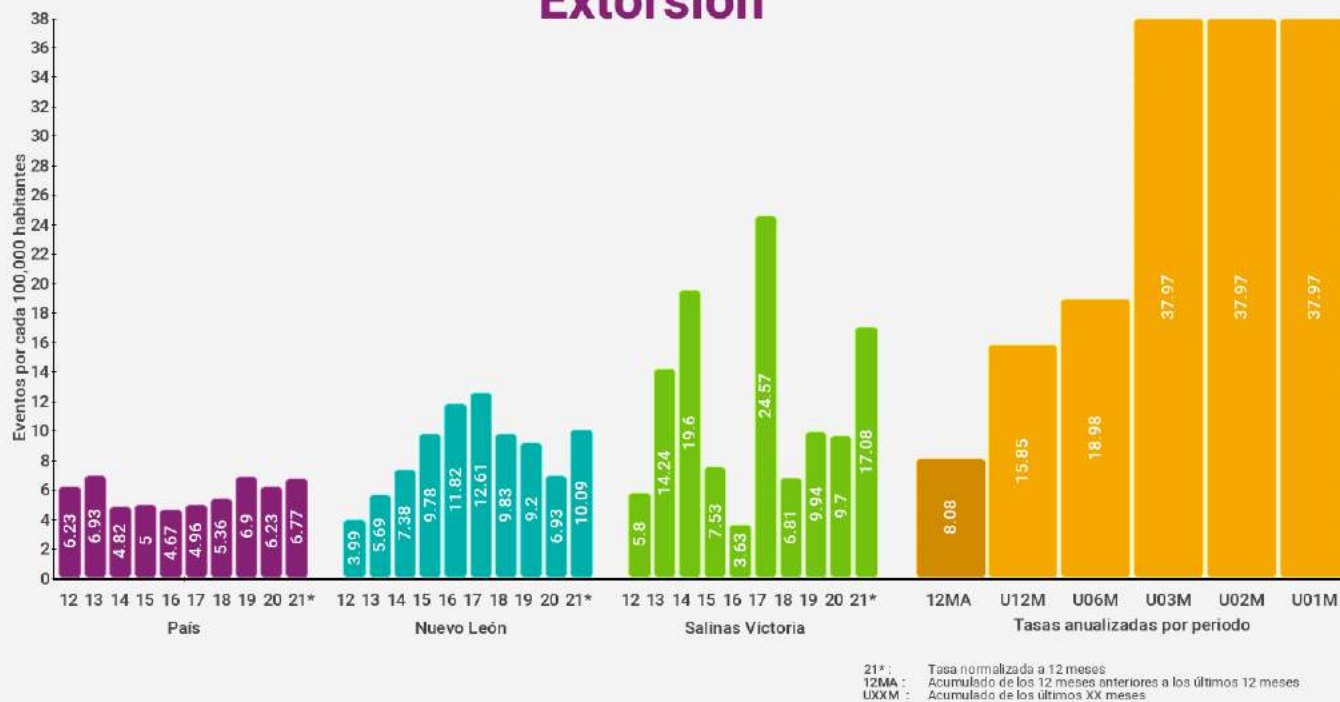

Violencia familiar

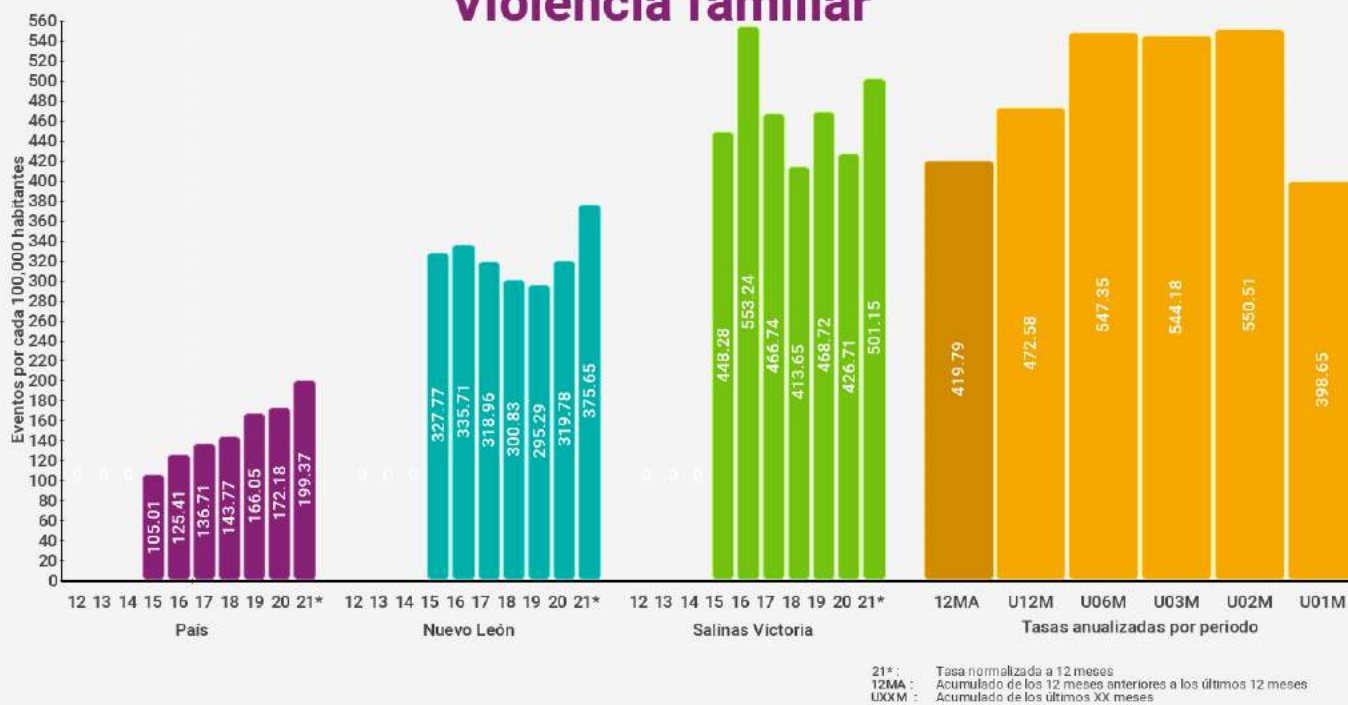

Salinas Victoria

Delitos Sexuales

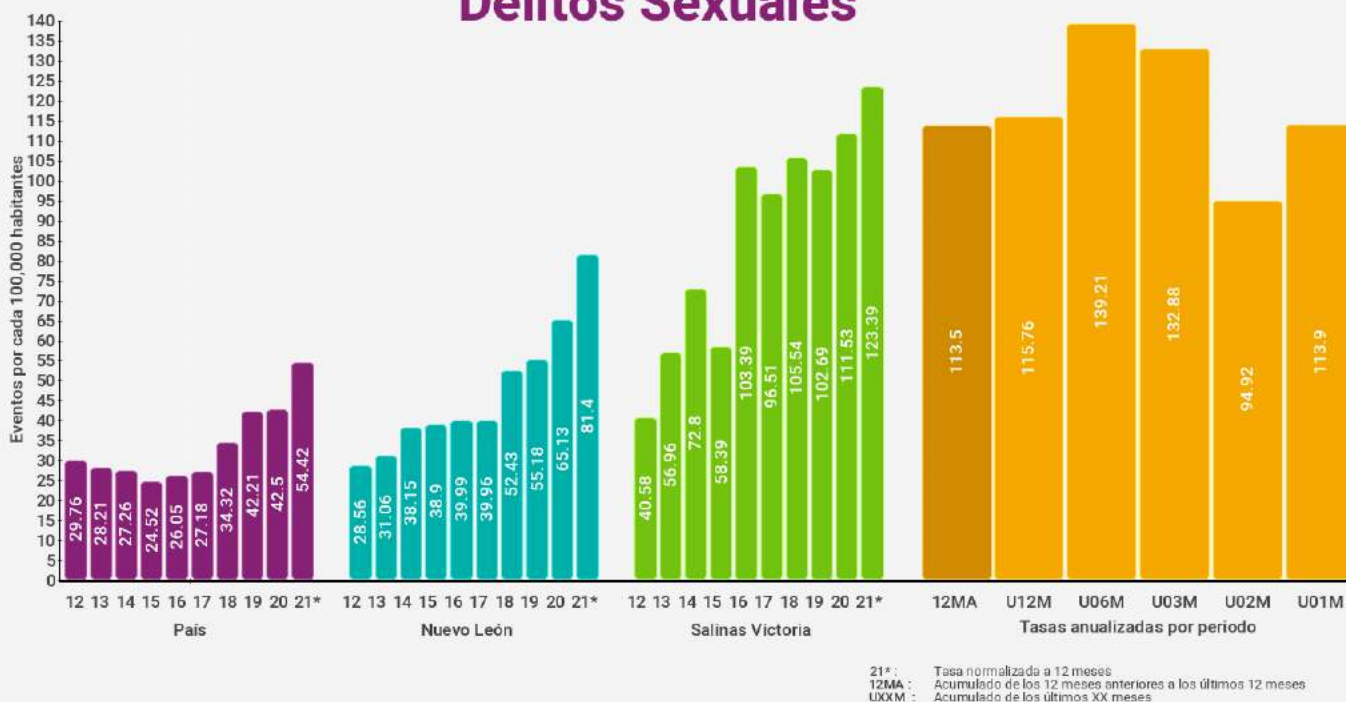

Violación





Salinas Victoria

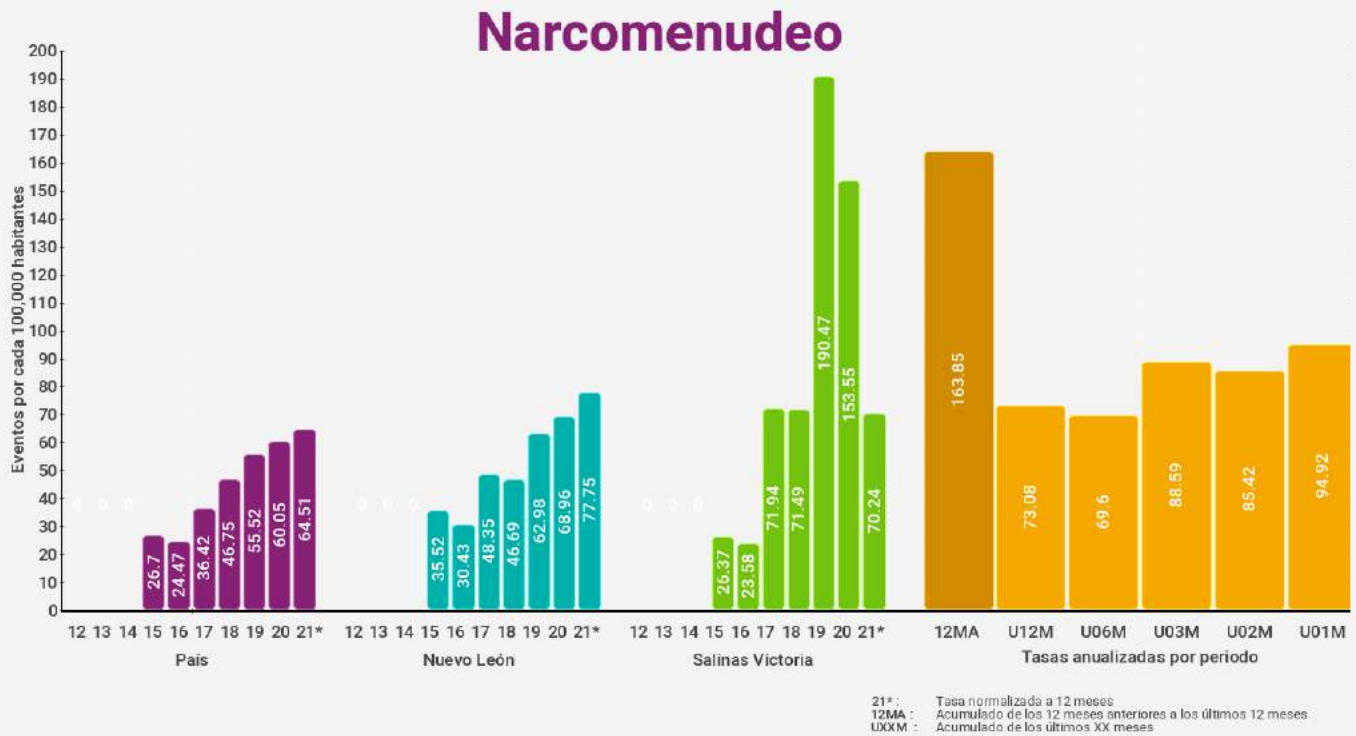

Salinas Victoria

Robo a casa habitación



Robo a casa habitación con violencia





Salinas Victoria

Robo a negocio

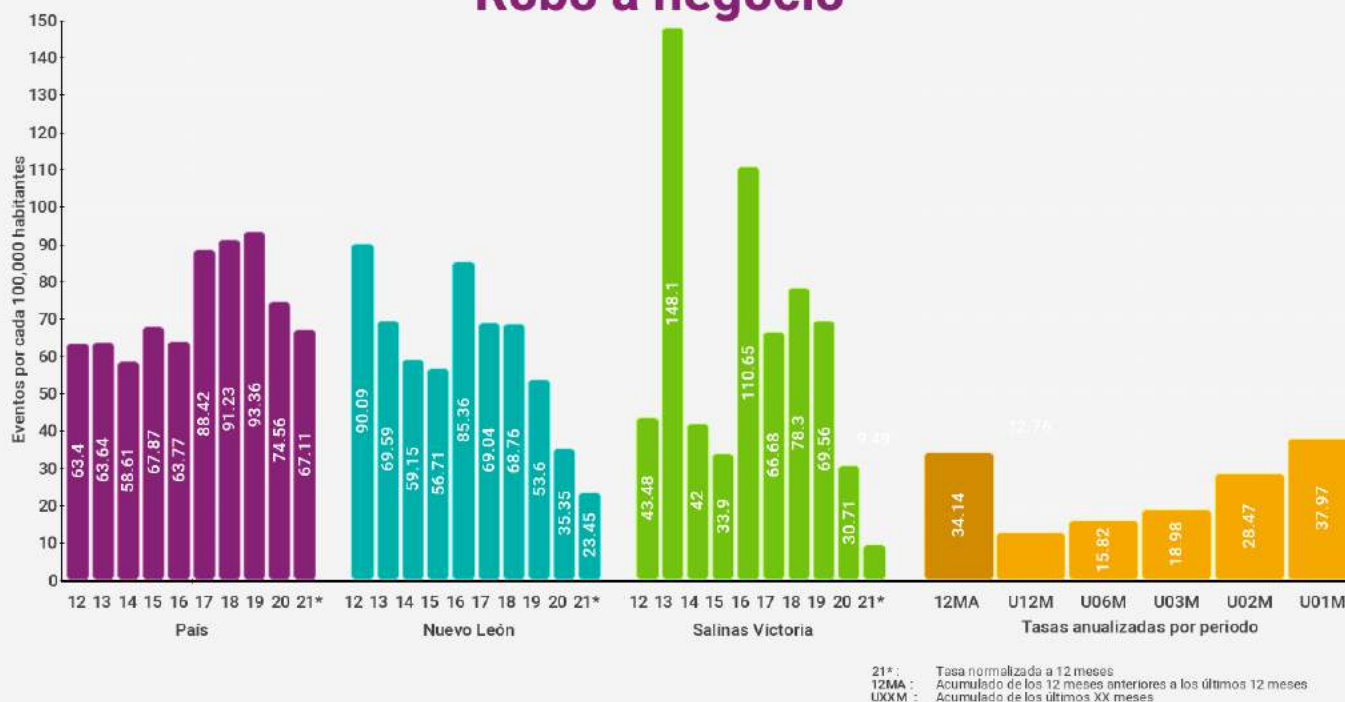

Robo a negocio con violencia

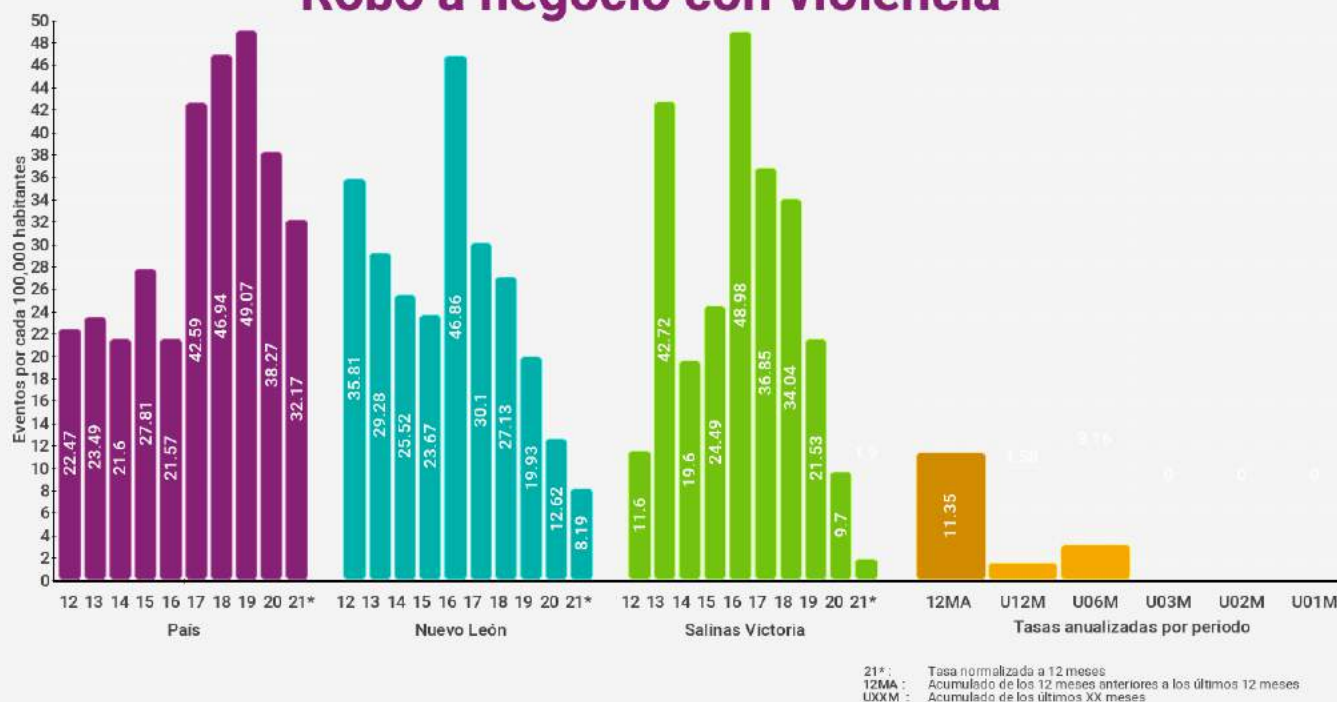

Salinas Victoria

Robo de vehículos

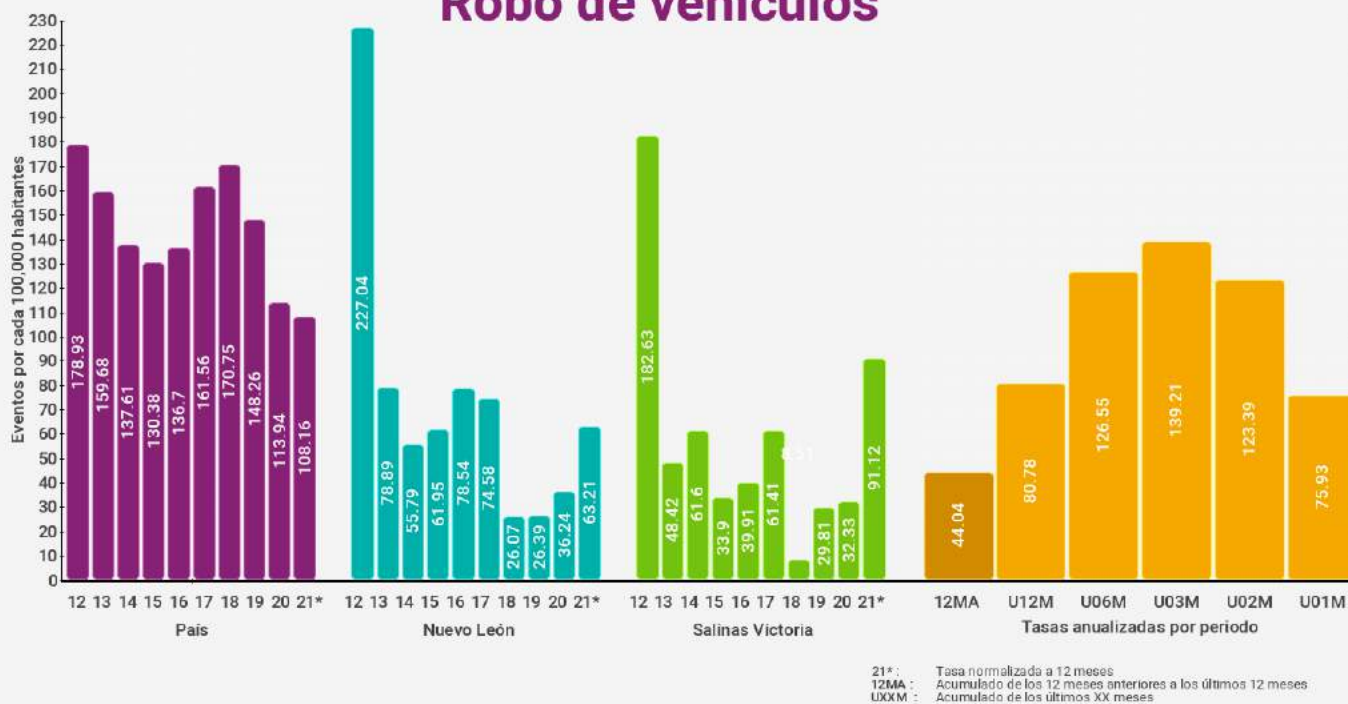

Robo de vehículos con violencia



Salinas Victoria

Robo a transeúntes

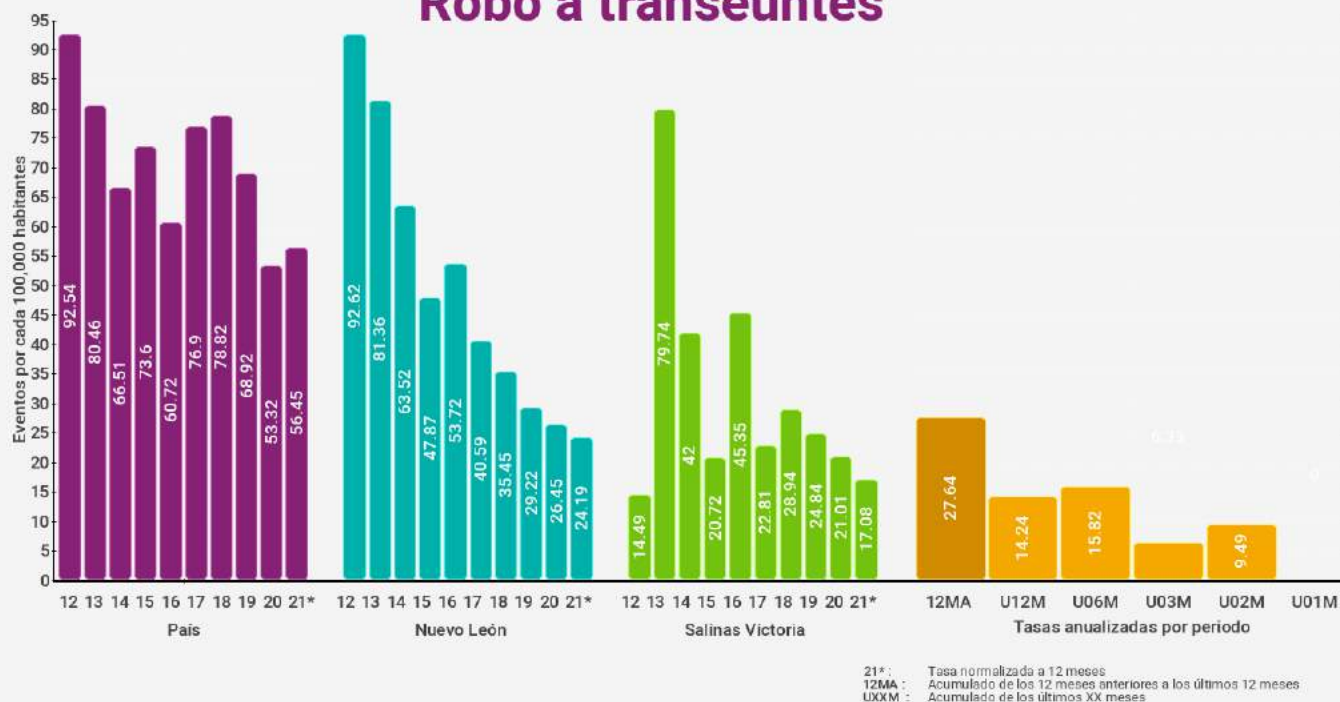

Robo a transeúntes con violencia

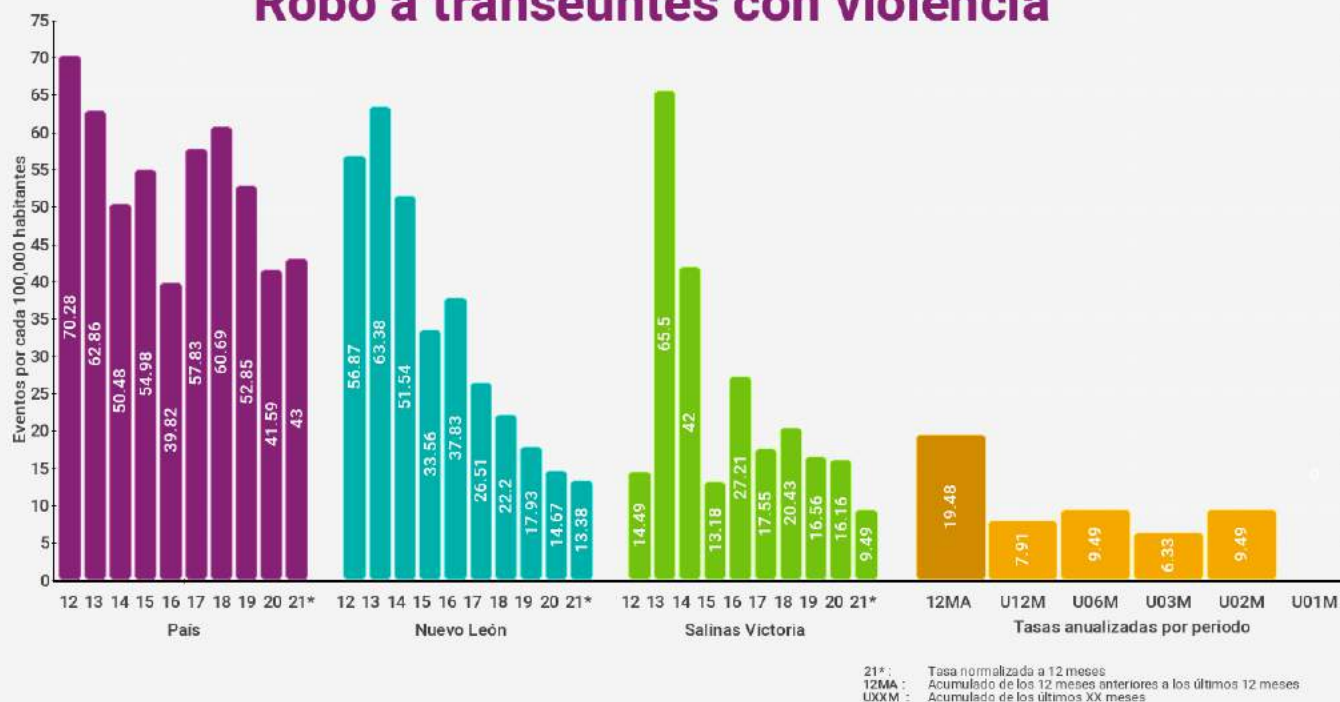

Salinas Victoria

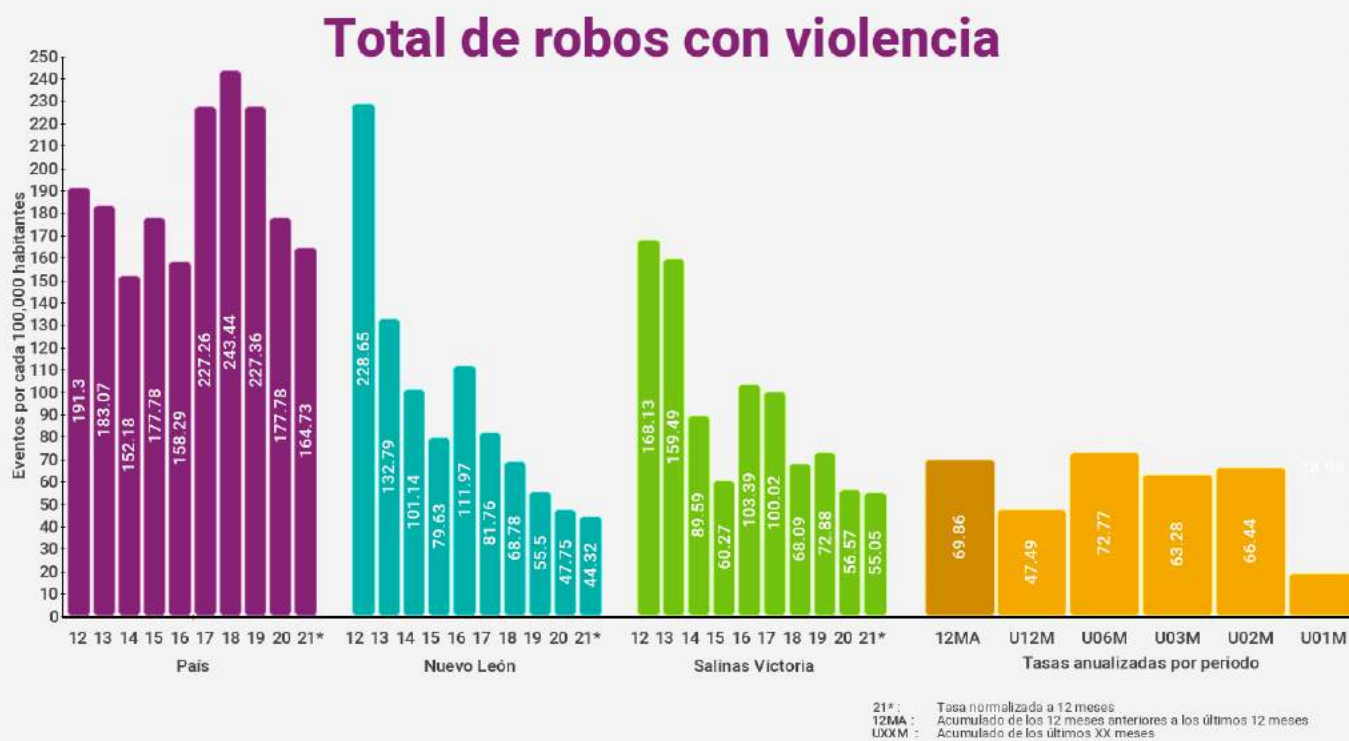
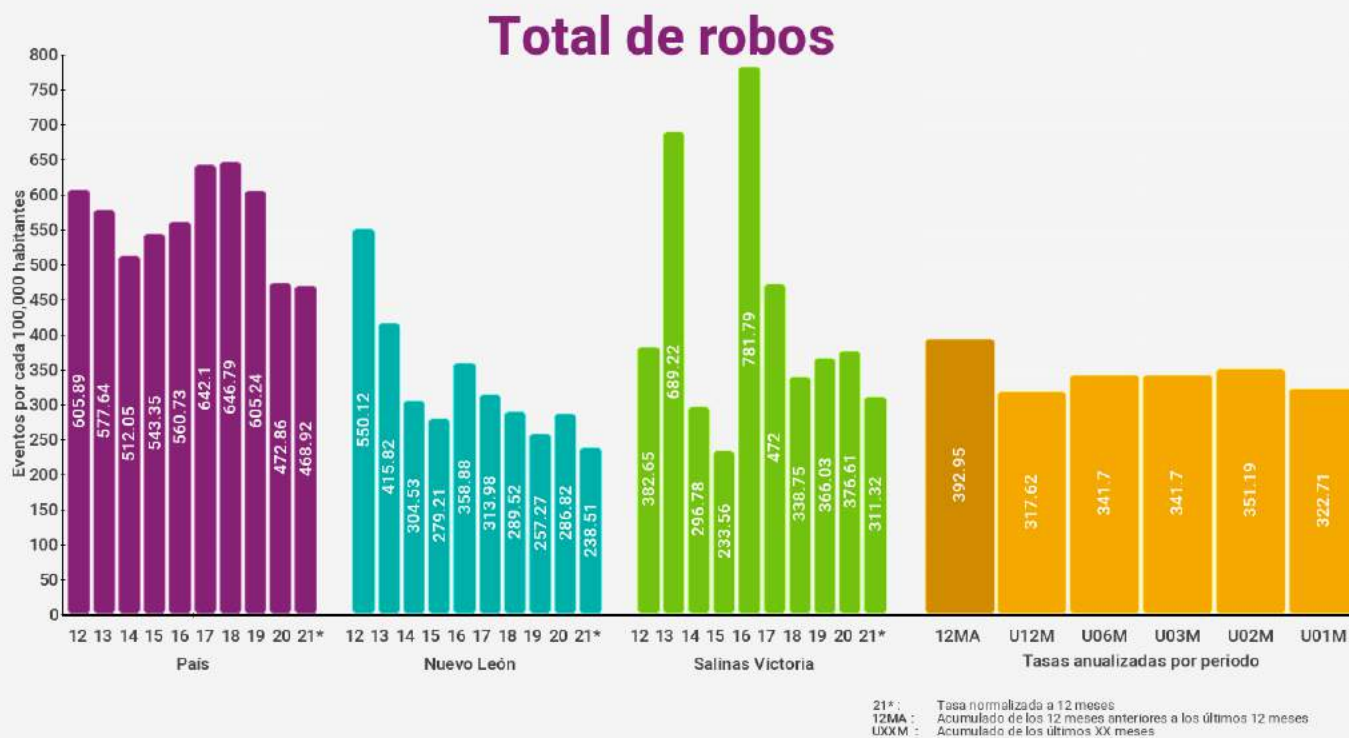

San Nicolás de los Garza



Índices de delitos contra la integridad física

Índices son eventos por cada 100,000 habitantes (femenicidio es por mujeres) en los últimos 12 meses

* Categoría corresponde a entre 100,000 y menos de 500,000 habitantes

Delitos	Lugar nacional	Lugar categoría *	Lugar estatal	Índice municipal	Índice estatal	Índice nacional
Homicidio doloso	1039 / 2469	113 / 194	35 / 51	11.14	18.43	22.77
Feminicidio	417 / 2469	116 / 194	20 / 51	0.83	2.15	0.76
Lesiones Dolosas	1139 / 2469	155 / 194	35 / 51	58.24	80.20	118.98
Homicidio Culposo	1395 / 2469	159 / 194	37 / 51	5.67	11.84	12.11
Secuestro	323 / 2469	112 / 194	9 / 51	0.00	0.30	0.50
Trata de personas	106 / 2469	33 / 194	18 / 51	0.84	1.71	0.48
Extorsión	316 / 2469	56 / 194	18 / 51	8.62	9.73	6.57
Narcomennudeo	175 / 2469	47 / 194	34 / 51	57.38	76.79	63.79
Violencia familiar	301 / 2469	78 / 194	34 / 51	208.90	362.41	193.97
Delitos sexuales	362 / 2469	66 / 194	30 / 51	57.17	78.74	52.27
Violación	680 / 2469	97 / 194	30 / 51	13.87	23.66	15.88

Índices de delitos patrimoniales

Índices son eventos por cada 100,000 habitantes con base en los últimos 12 meses

* Categoría corresponde a entre 100,000 y menos de 500,000 habitantes

Delitos	Lugar nacional	Lugar categoría *	Lugar estatal	Índice municipal	Índice estatal	Índice nacional
Robo a casa habitación	703 / 2469	136 / 194	34 / 51	28.39	43.56	47.25
Robo a casa habitación con violencia	447 / 2469	83 / 194	12 / 51	4.84	3.53	5.38
Robo a negocio	476 / 2469	132 / 194	8 / 51	20.81	24.44	67.44
Robo a negocio con violencia	667 / 2469	154 / 194	16 / 51	3.57	8.30	32.49
Robo a vehículo	712 / 2469	142 / 194	27 / 51	48.13	59.91	108.20
Robo de vehículo con violencia	1033 / 2469	146 / 194	26 / 51	8.20	13.85	39.87
Robo a transeúntes	253 / 2469	75 / 194	7 / 51	34.69	25.27	56.42
Robo a transeúntes con violencia	390 / 2469	90 / 194	12 / 51	13.66	13.40	43.06
Total de robos	654 / 2469	144 / 194	28 / 51	210.03	249.06	467.44
Total de robos con violencia	1006 / 2469	154 / 194	26 / 51	32.38	44.13	165.61

San Nicolás de los Garza

Homicidio doloso

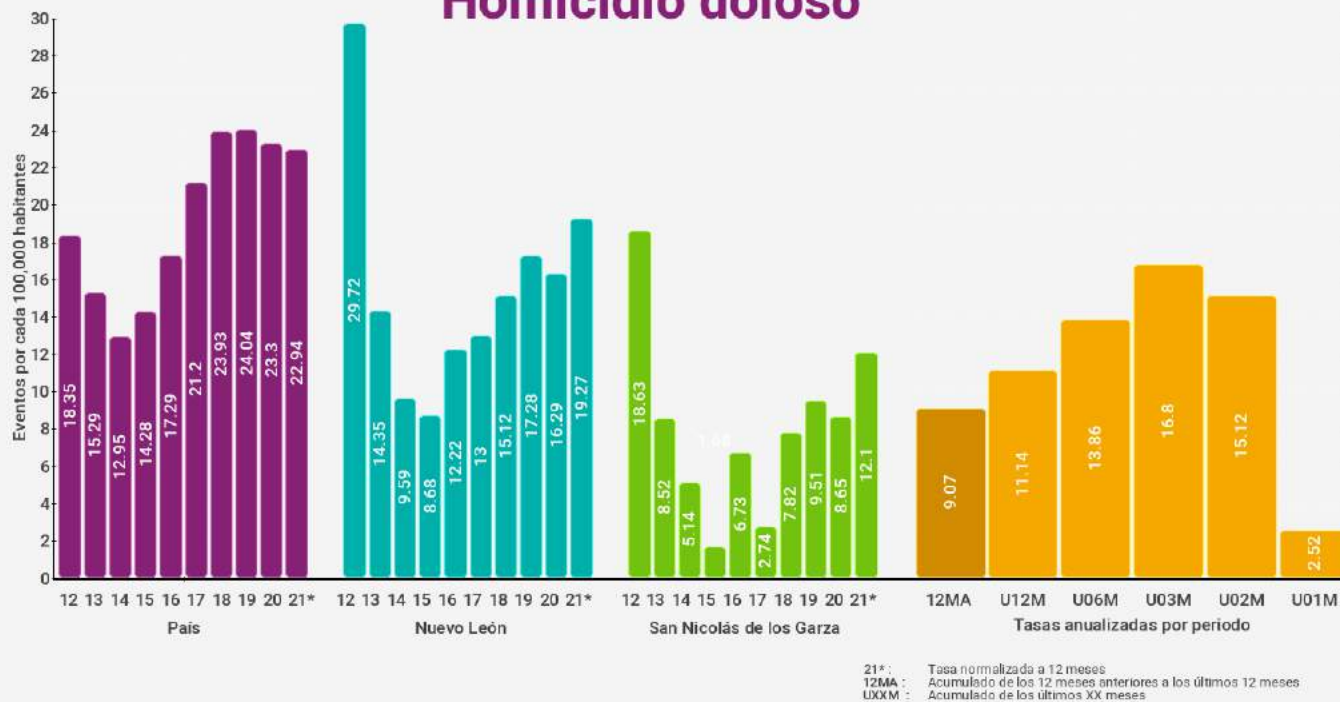

Feminicidio



San Nicolás de los Garza

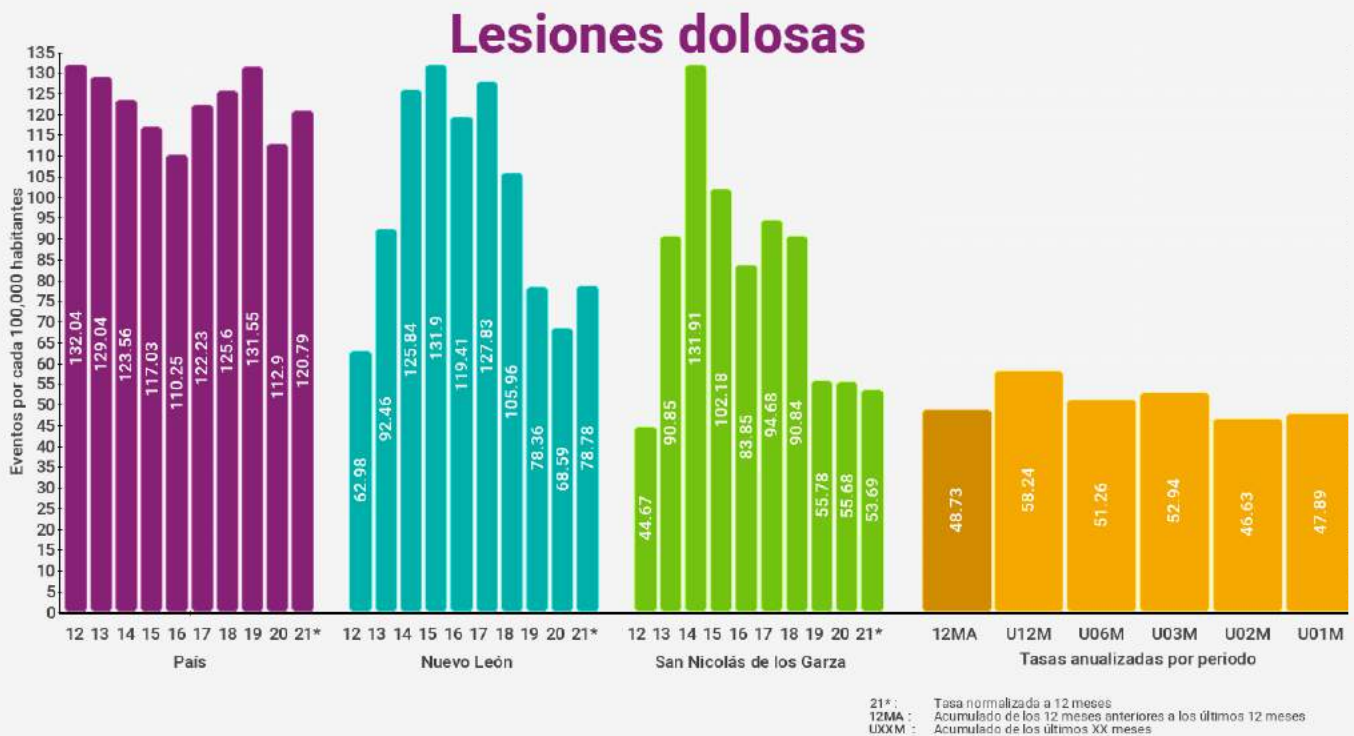

San Nicolás de los Garza

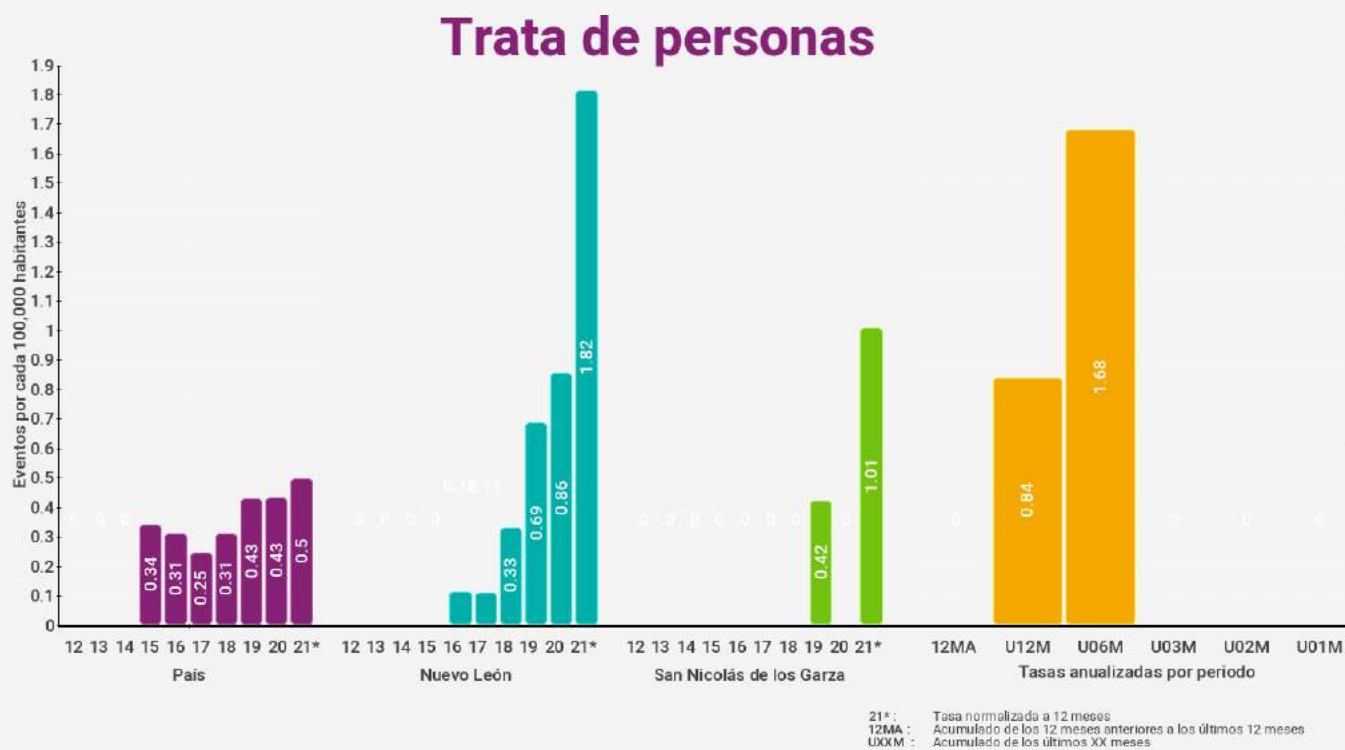
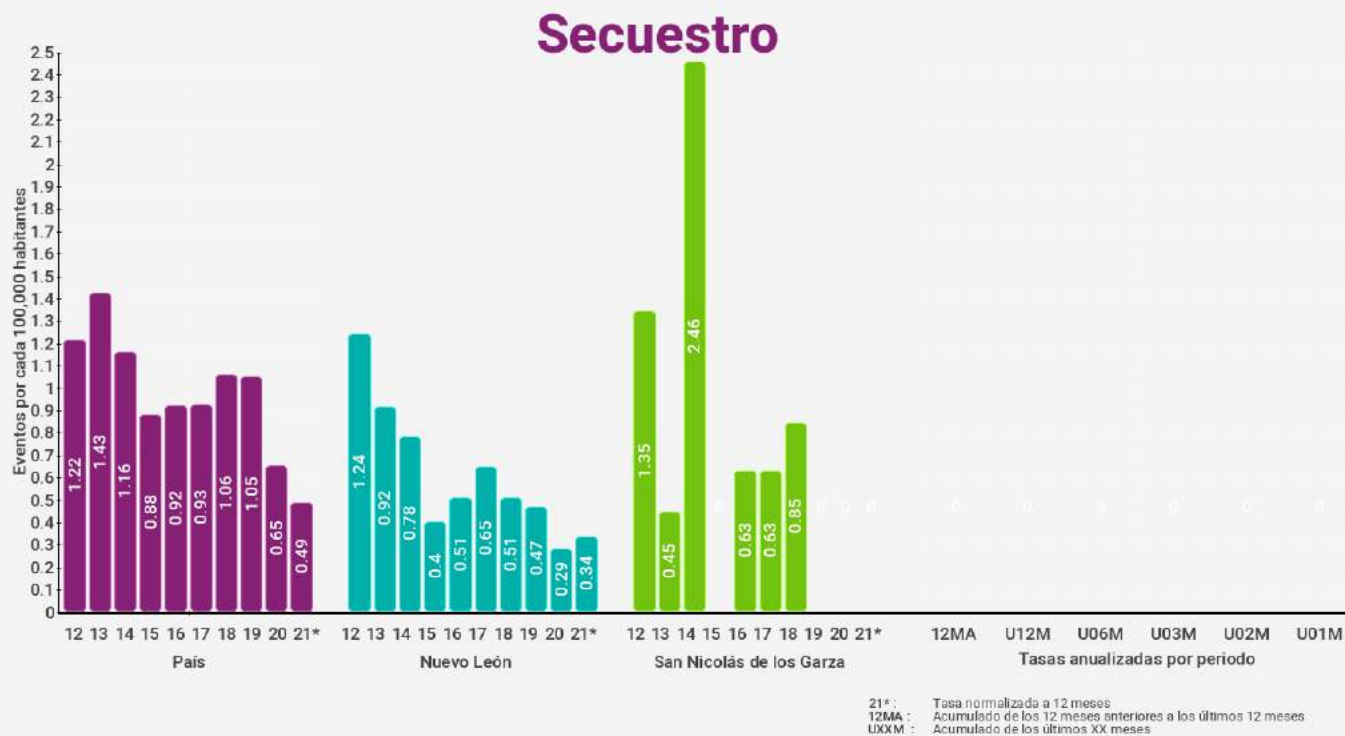

San Nicolás de los Garza

Extorsión



Violencia familiar



San Nicolás de los Garza

Delitos Sexuales



21*: Tasa normalizada a 12 meses
12MA: Acumulado de los 12 meses anteriores a los últimos 12 meses
U0XM: Acumulado de los últimos XX meses

Violación



21*: Tasa normalizada a 12 meses
12MA: Acumulado de los 12 meses anteriores a los últimos 12 meses
U0XM: Acumulado de los últimos XX meses



San Nicolás de los Garza

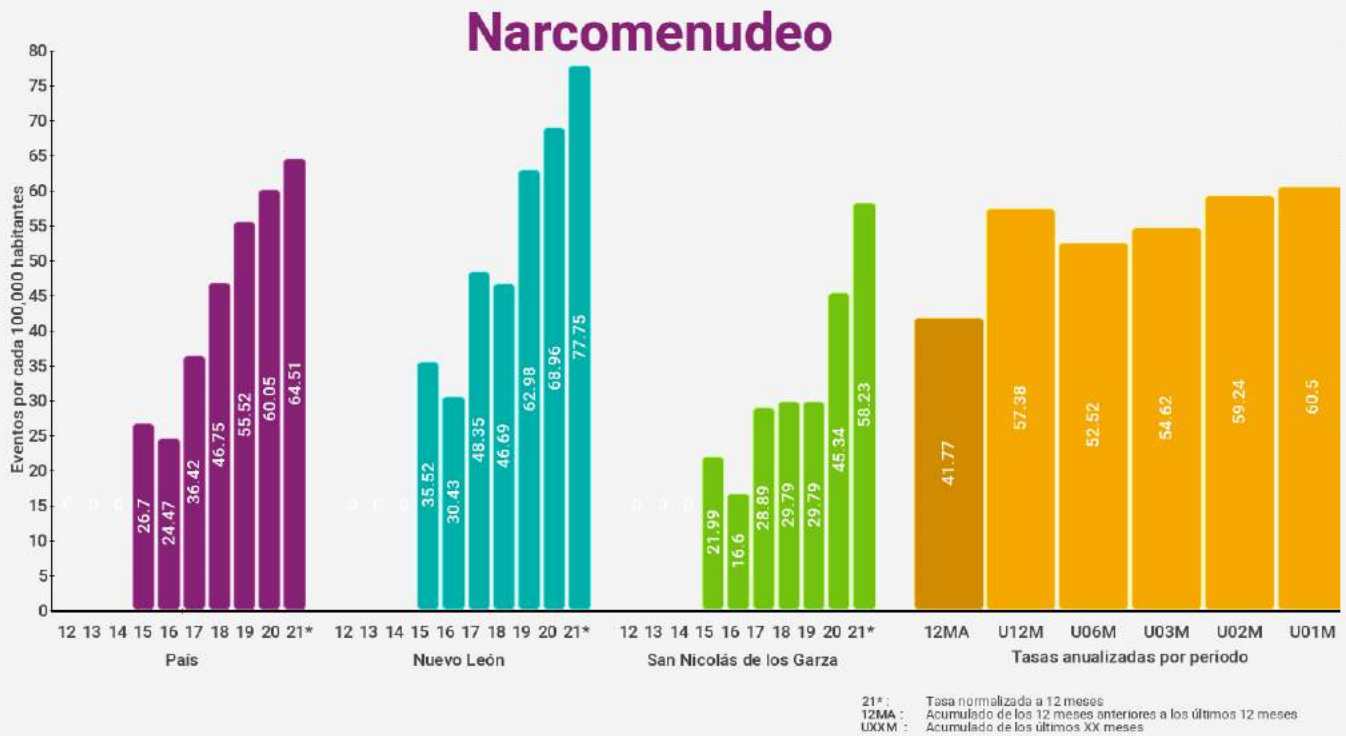

San Nicolás de los Garza

Robo a casa habitación

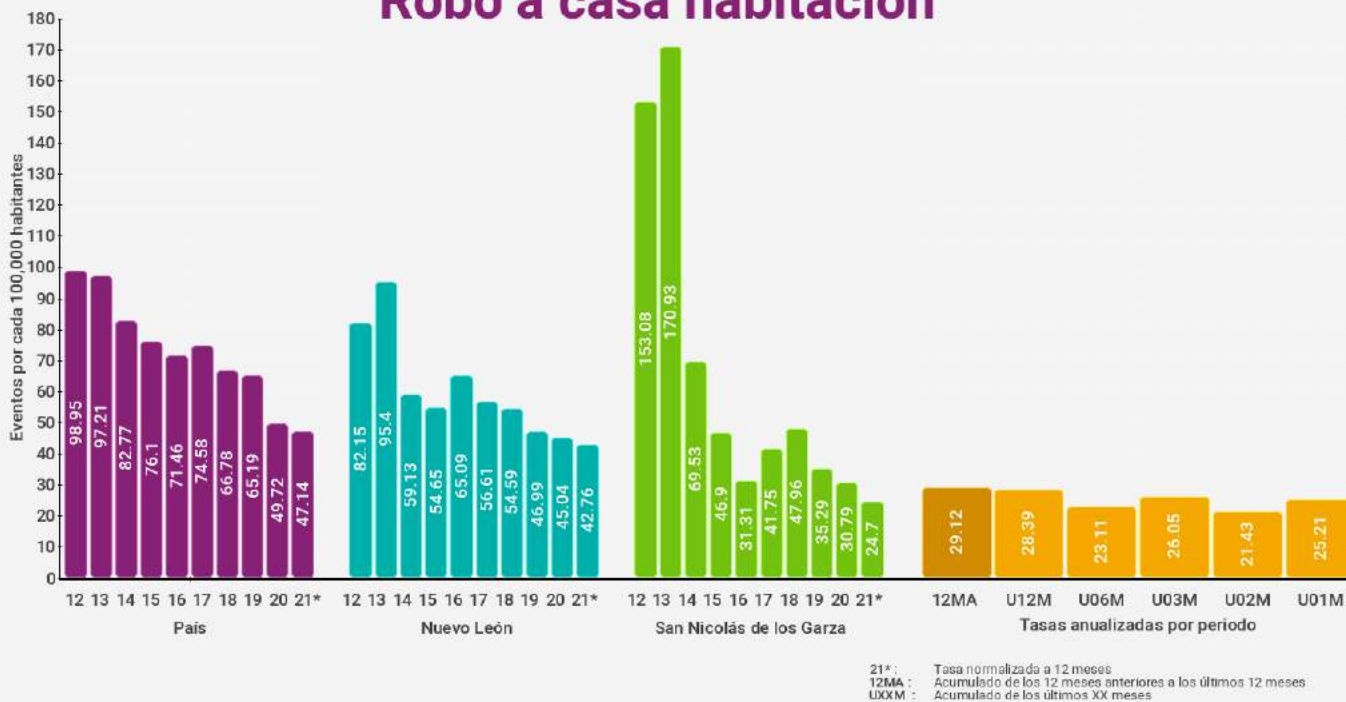

Robo a casa habitación con violencia

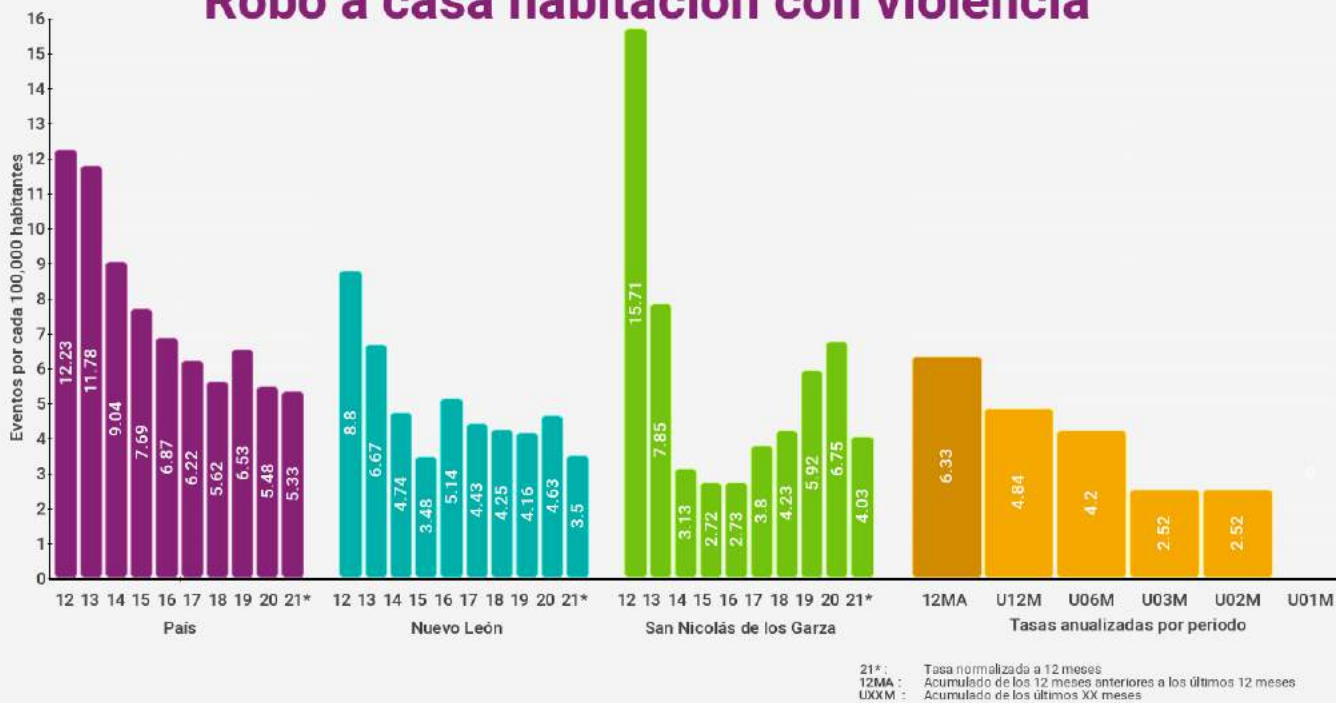

San Nicolás de los Garza

Robo a negocio



Robo a negocio con violencia





San Nicolás de los Garza

Robo de vehículos



Robo de vehículos con violencia



San Nicolás de los Garza

Robo a transeúntes

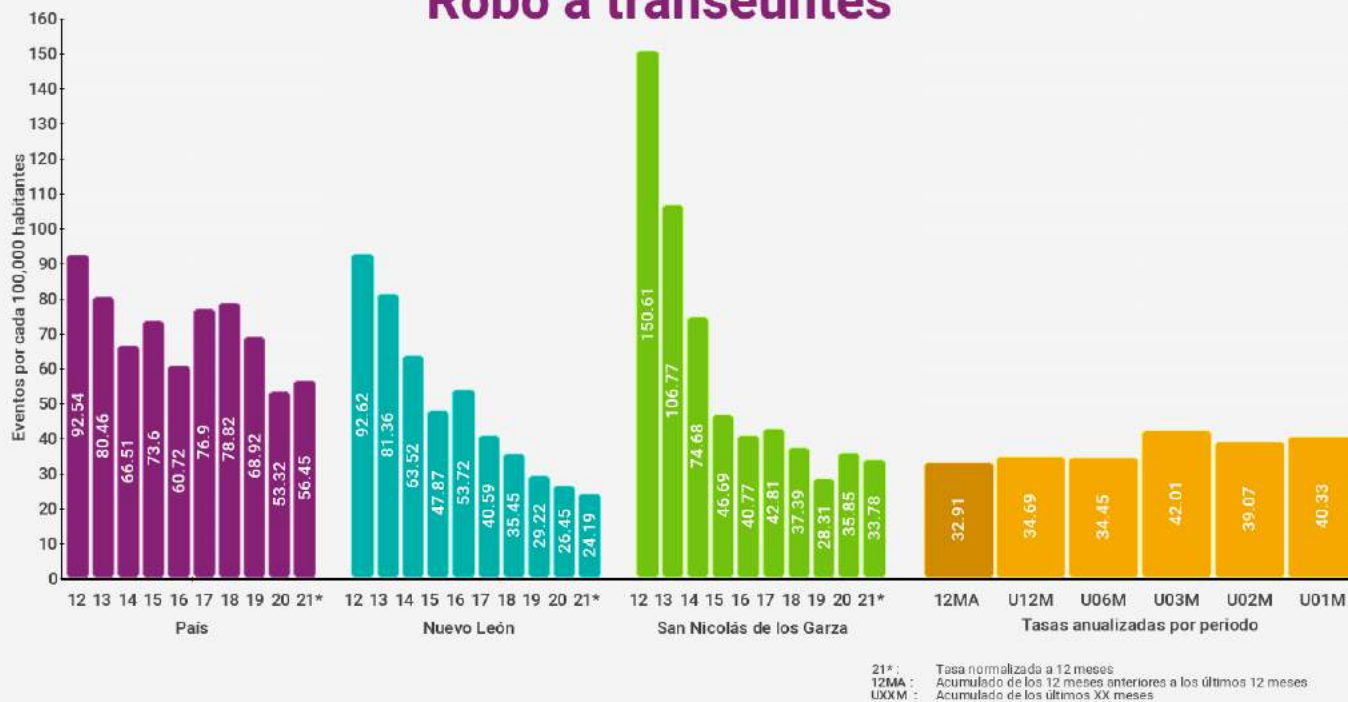

Robo a transeúntes con violencia



San Nicolás de los Garza

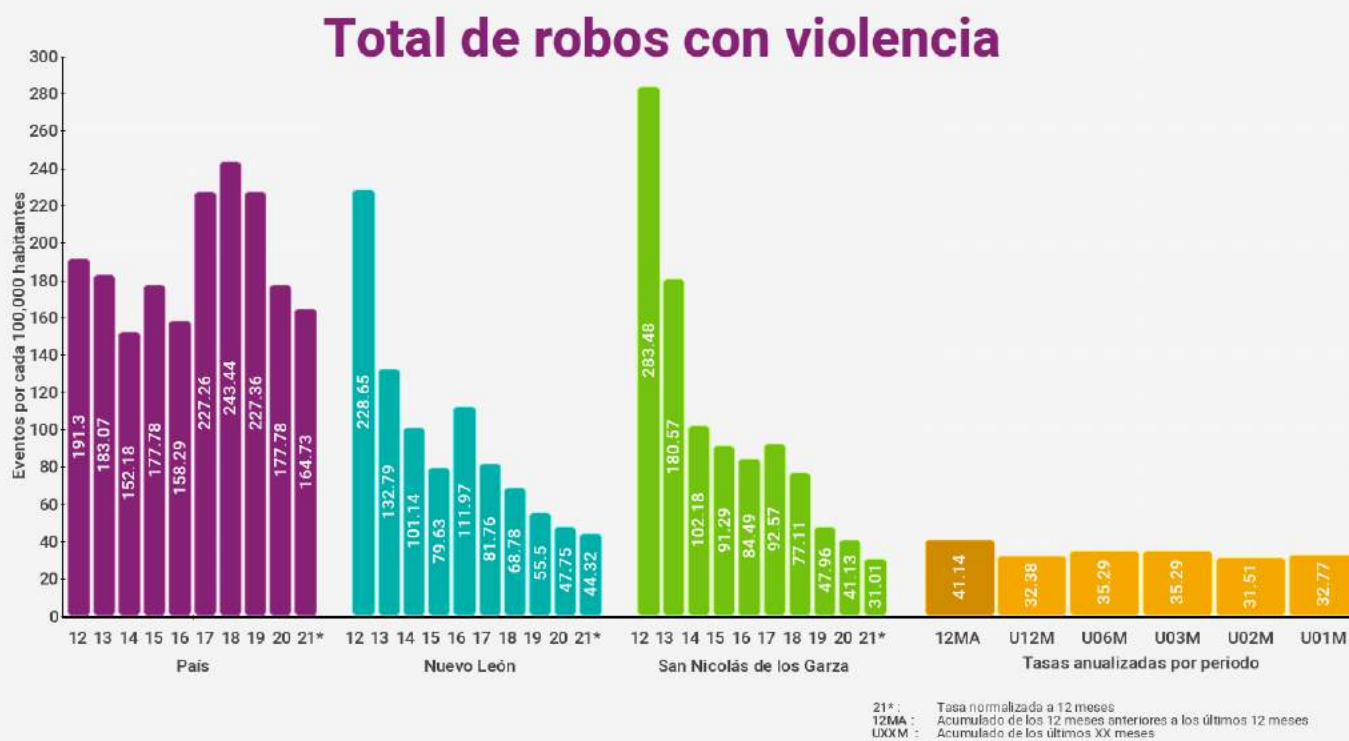
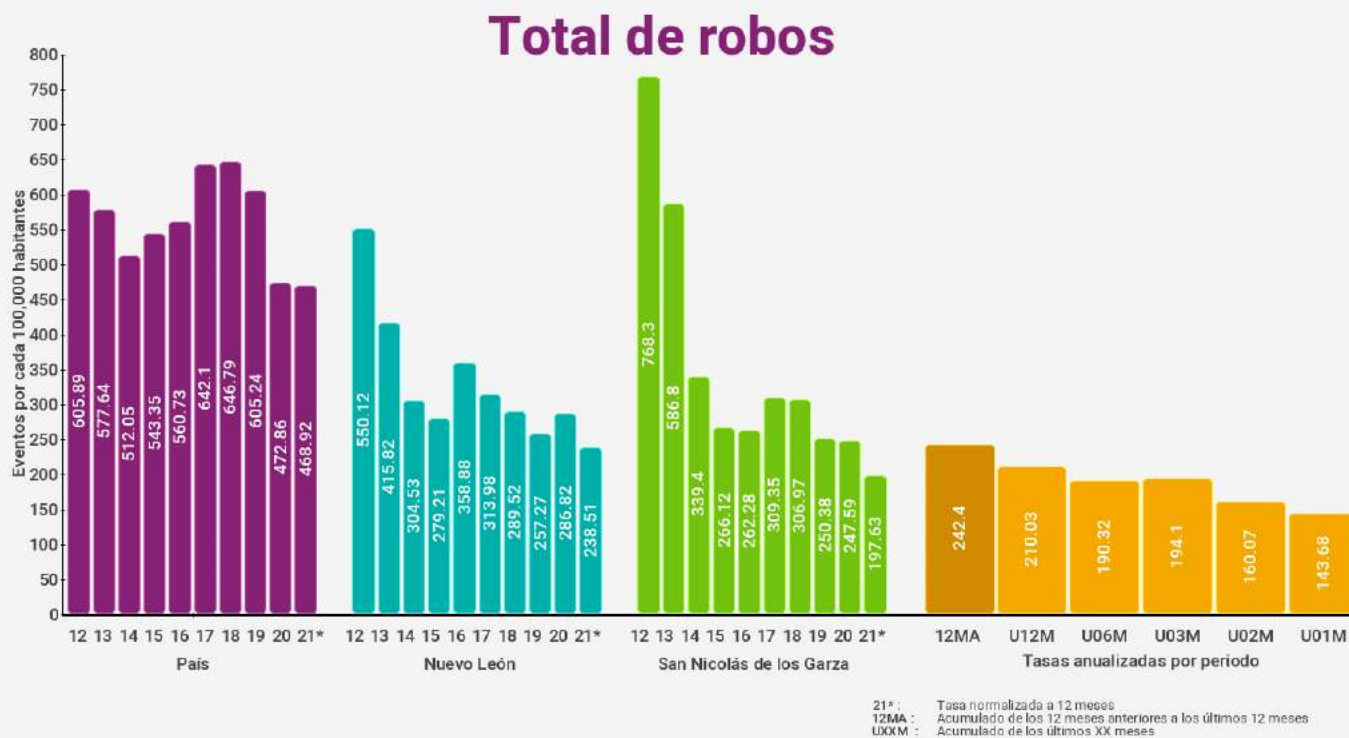

San Pedro Garza García



Índices de delitos contra la integridad física

Índices son eventos por cada 100,000 habitantes (femenicidio es por mujeres) en los últimos 12 meses

* Categoría corresponde a entre 100,000 y menos de 500,000 habitantes

Delitos	Lugar nacional	Lugar categoría *	Lugar estatal	Índice municipal	Índice estatal	Índice nacional
Homicidio doloso	1194 / 2469	134 / 194	37 / 51	8.65	18.43	22.77
Feminicidio	376 / 2469	89 / 194	17 / 51	1.36	2.15	0.76
Lesiones Dolosas	1492 / 2469	169 / 194	43 / 51	33.14	80.20	118.98
Homicidio Culposos	1483 / 2469	174 / 194	41 / 51	4.32	11.84	12.11
Secuestro	175 / 2469	24 / 194	5 / 51	1.44	0.30	0.50
Trata de personas	118 / 2469	42 / 194	19 / 51	0.72	1.71	0.48
Extorsión	188 / 2469	34 / 194	11 / 51	12.98	9.73	6.57
Narcomenudeo	801 / 2469	144 / 194	44 / 51	8.65	76.79	63.79
Violencia familiar	276 / 2469	68 / 194	33 / 51	217.69	362.41	193.97
Delitos sexuales	560 / 2469	94 / 194	36 / 51	46.13	78.74	52.27
Violación	1252 / 2469	173 / 194	37 / 51	5.05	23.66	15.88

Índices de delitos patrimoniales

Índices son eventos por cada 100,000 habitantes con base en los últimos 12 meses

* Categoría corresponde a entre 100,000 y menos de 500,000 habitantes

Delitos	Lugar nacional	Lugar categoría *	Lugar estatal	Índice municipal	Índice estatal	Índice nacional
Robo a casa habitación	553 / 2469	116 / 194	31 / 51	37.48	43.56	47.25
Robo a casa habitación con violencia	601 / 2469	113 / 194	19 / 51	2.88	3.53	5.38
Robo a negocio	531 / 2469	141 / 194	12 / 51	18.03	24.44	67.44
Robo a negocio con violencia	766 / 2469	175 / 194	19 / 51	1.44	8.30	32.49
Robo a vehículo	1250 / 2469	178 / 194	39 / 51	18.02	59.91	108.20
Robo de vehículo con violencia	1278 / 2469	173 / 194	35 / 51	2.89	13.85	39.87
Robo a transeúntes	331 / 2469	90 / 194	14 / 51	24.52	25.27	56.42
Robo a transeúntes con violencia	410 / 2469	97 / 194	15 / 51	12.98	13.40	43.06
Total de robos	791 / 2469	162 / 194	35 / 51	168.01	249.06	467.44
Total de robos con violencia	1213 / 2469	173 / 194	33 / 51	21.63	44.13	165.61

San Pedro Garza García

Homicidio doloso

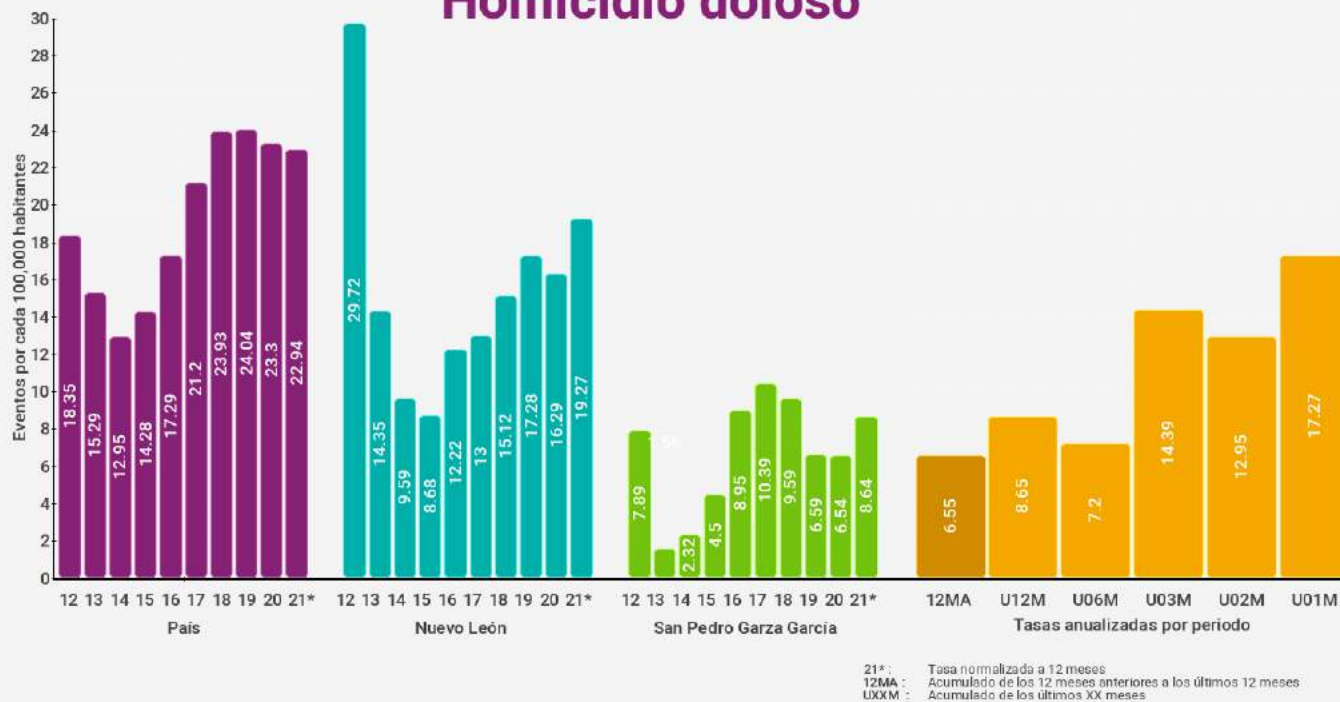

Feminicidio



San Pedro Garza García

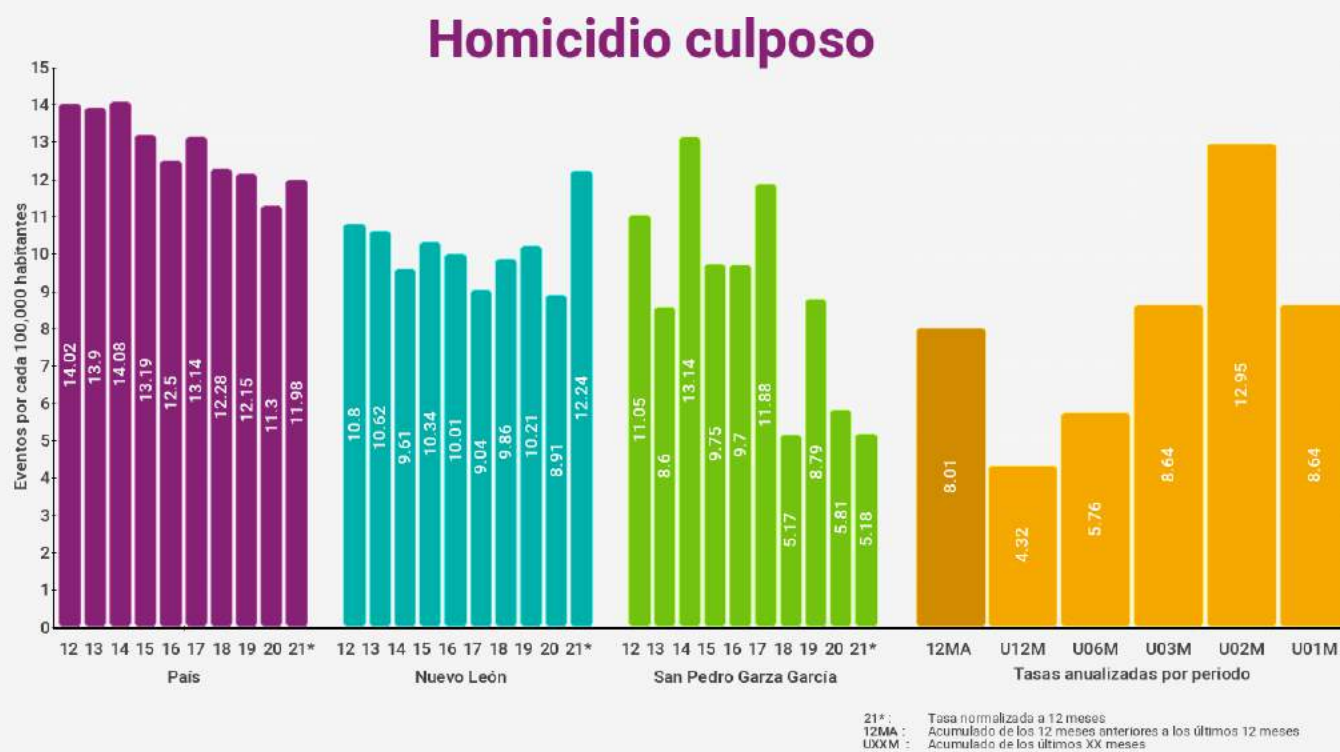
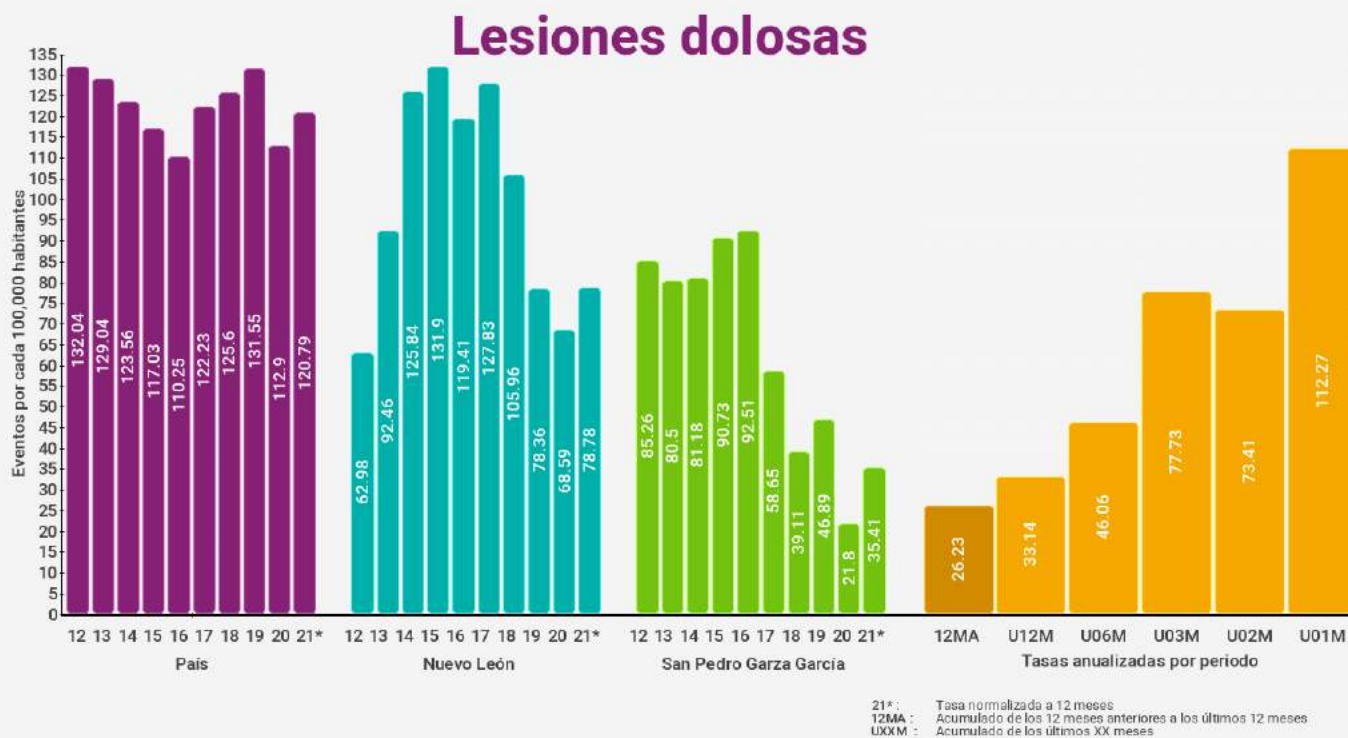

San Pedro Garza García

Secuestro

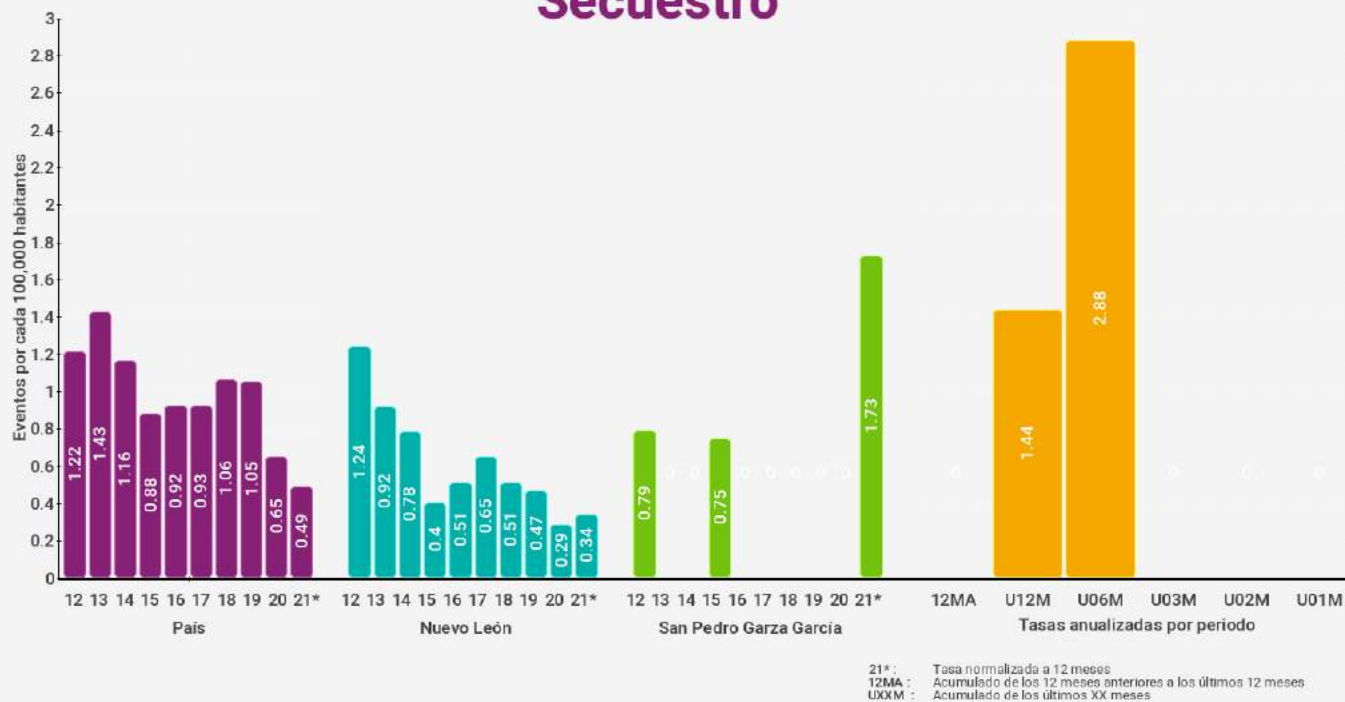

Trata de personas

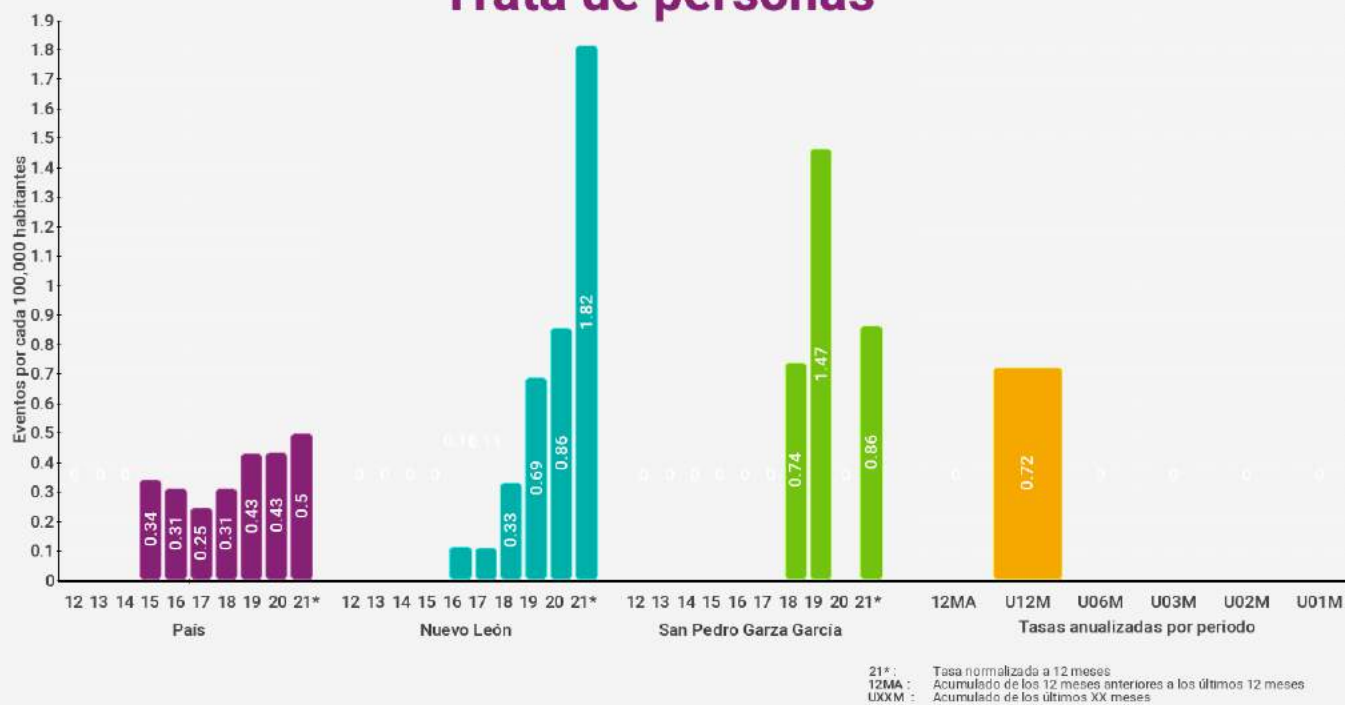

San Pedro Garza García

Extorsión

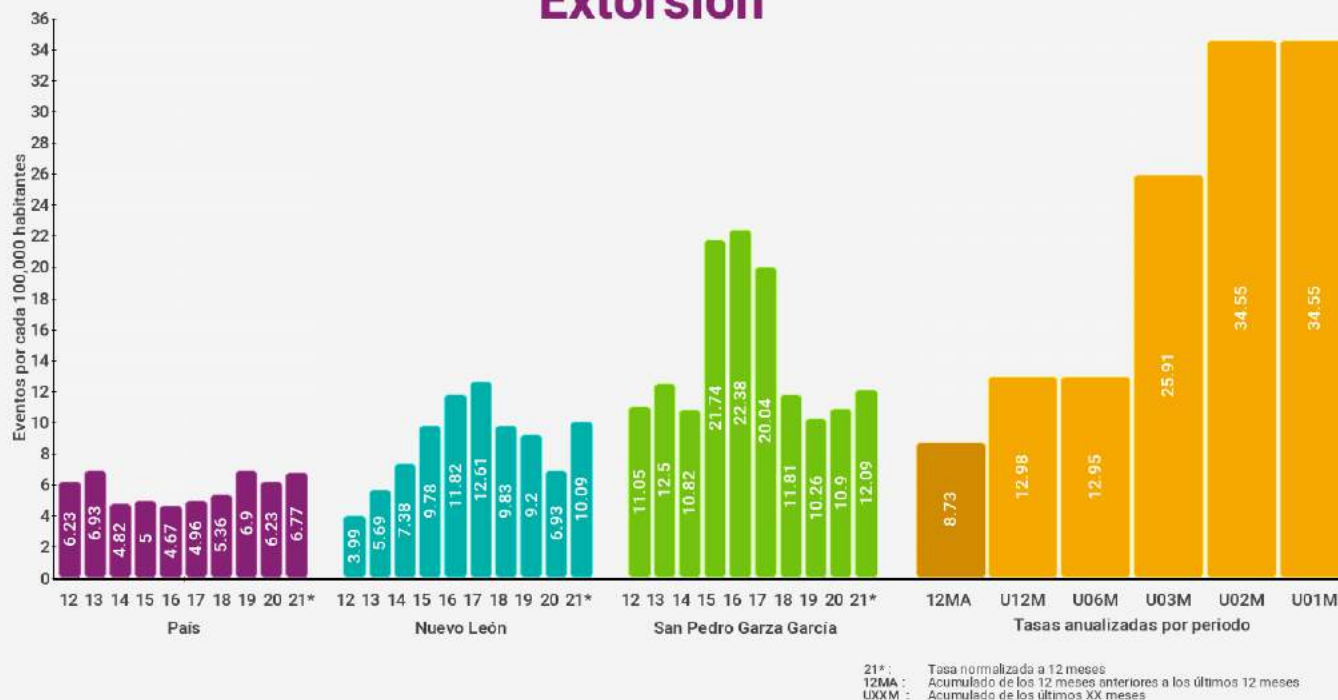

Violencia familiar





San Pedro Garza García

Delitos Sexuales

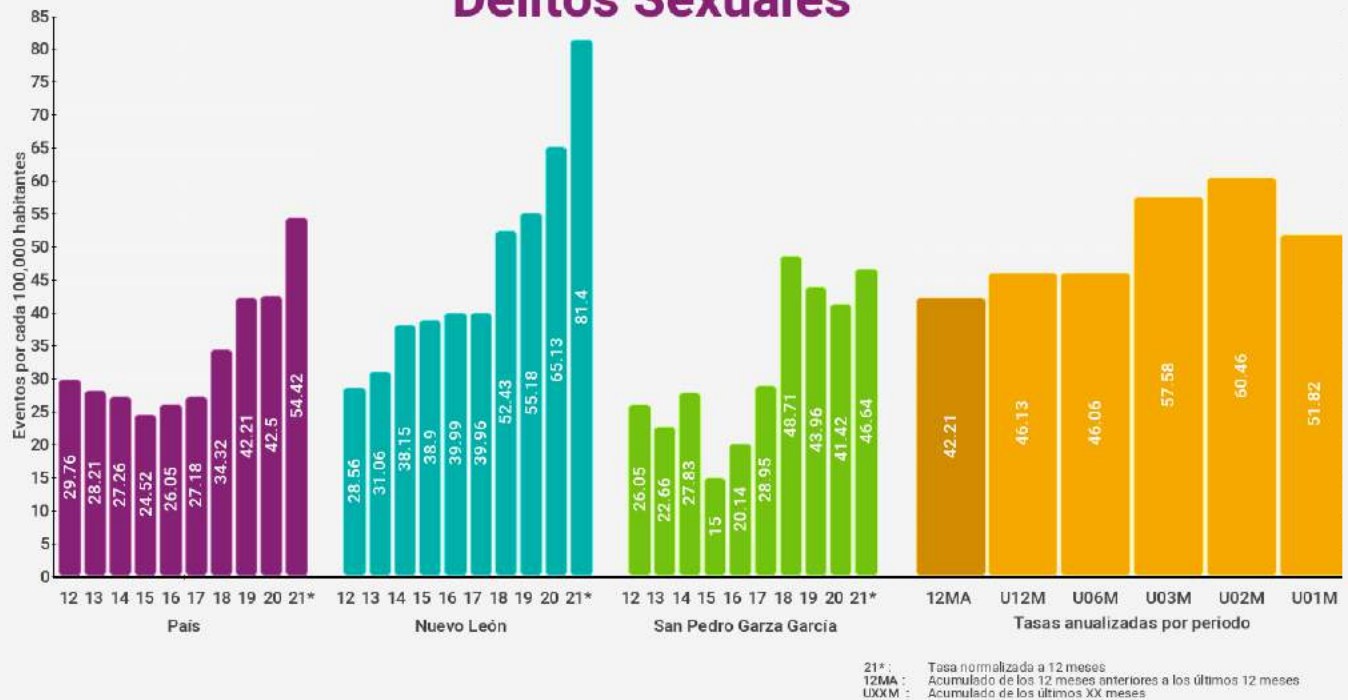

Violación





San Pedro Garza García

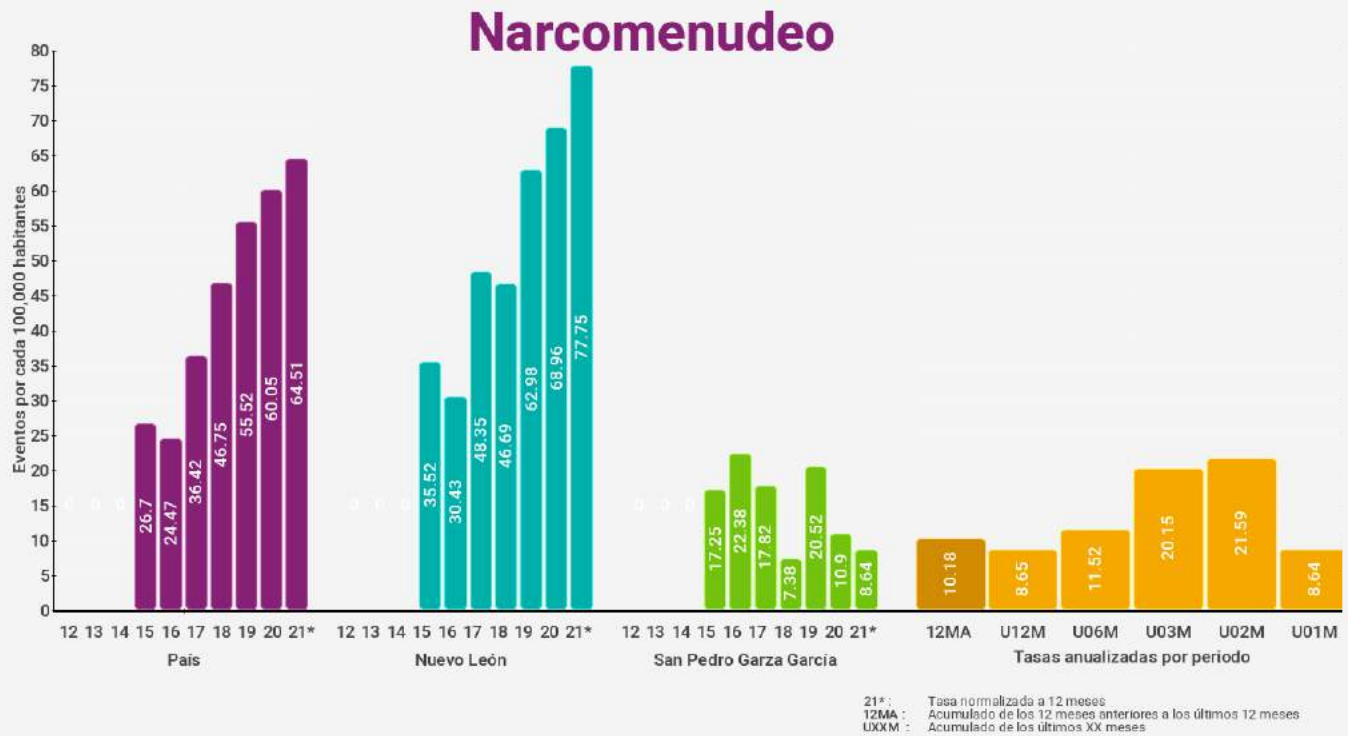



San Pedro Garza García

Robo a casa habitación

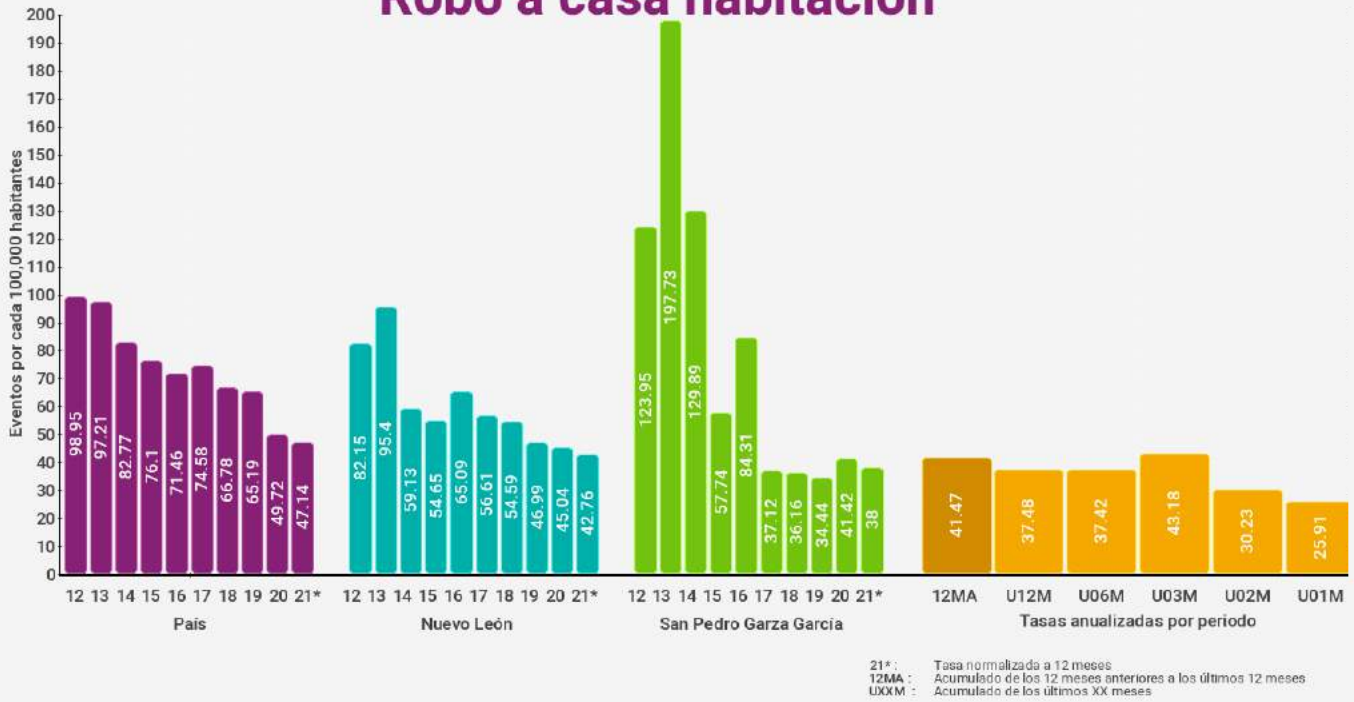

Robo a casa habitación con violencia

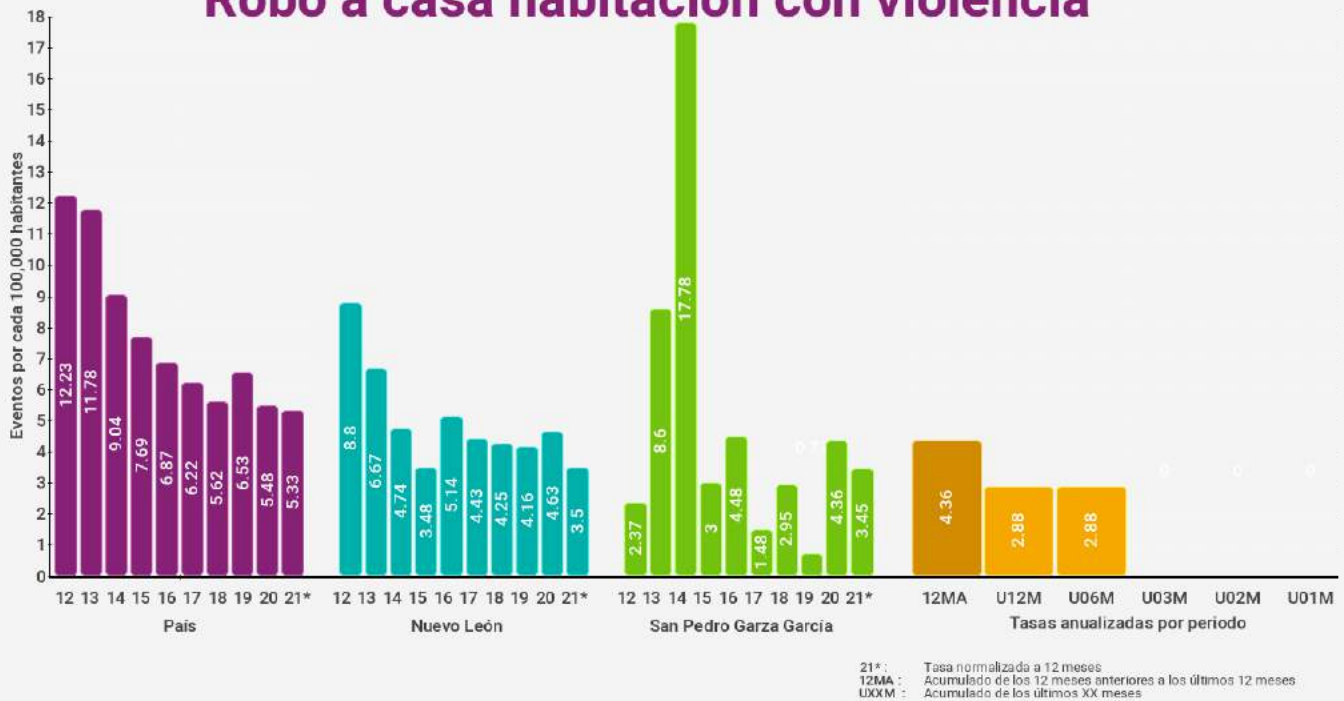

San Pedro Garza García

Robo a negocio

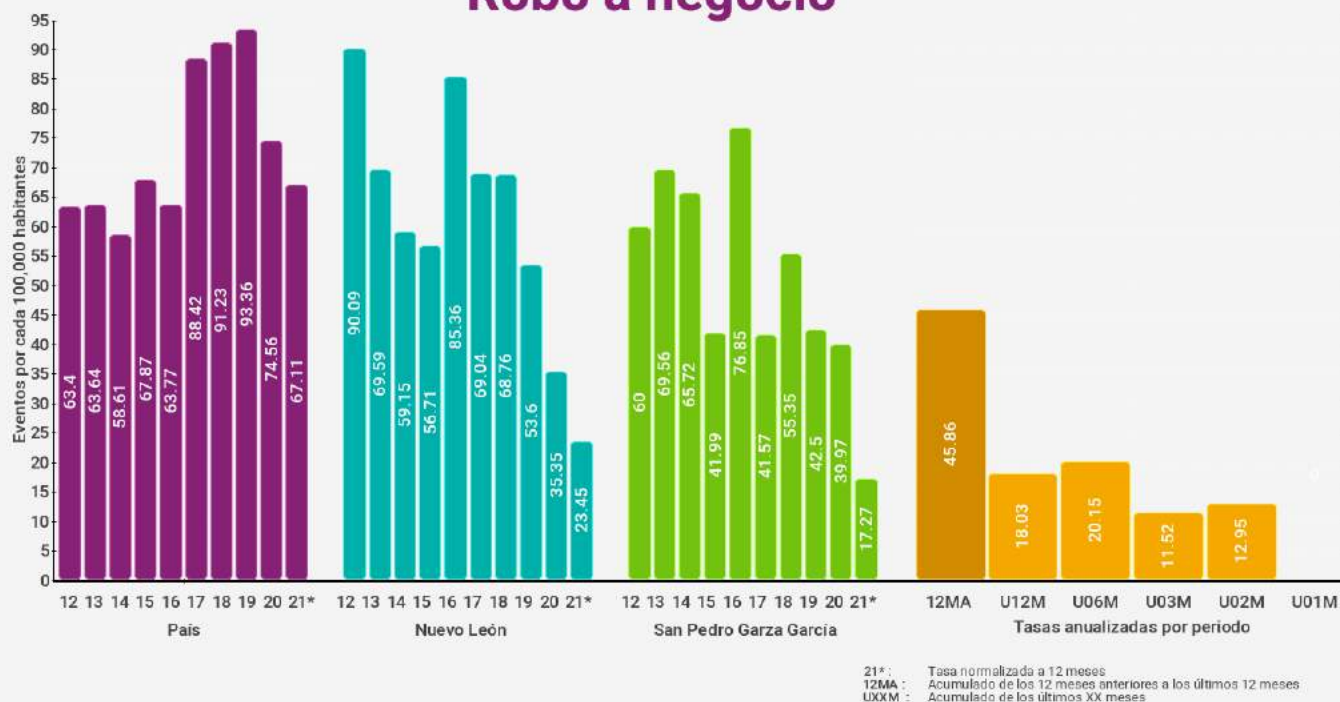

Robo a negocio con violencia

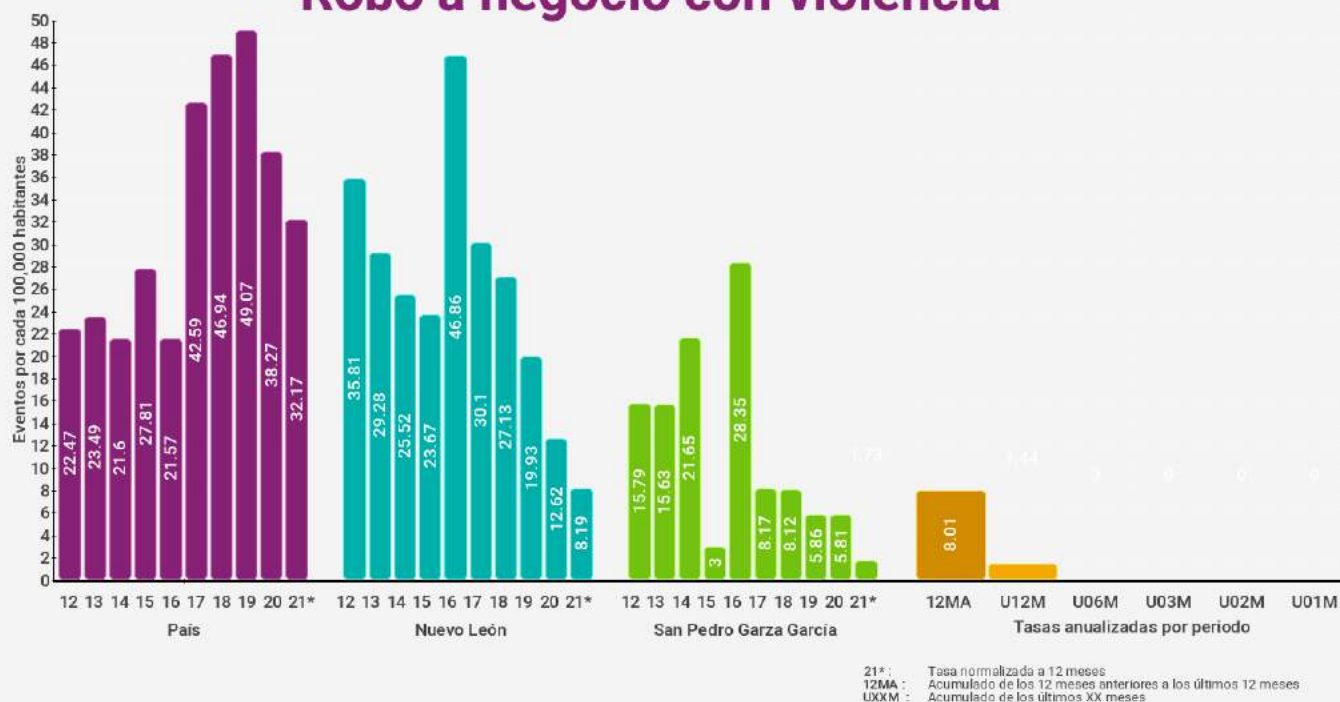

San Pedro Garza García

Robo de vehículos

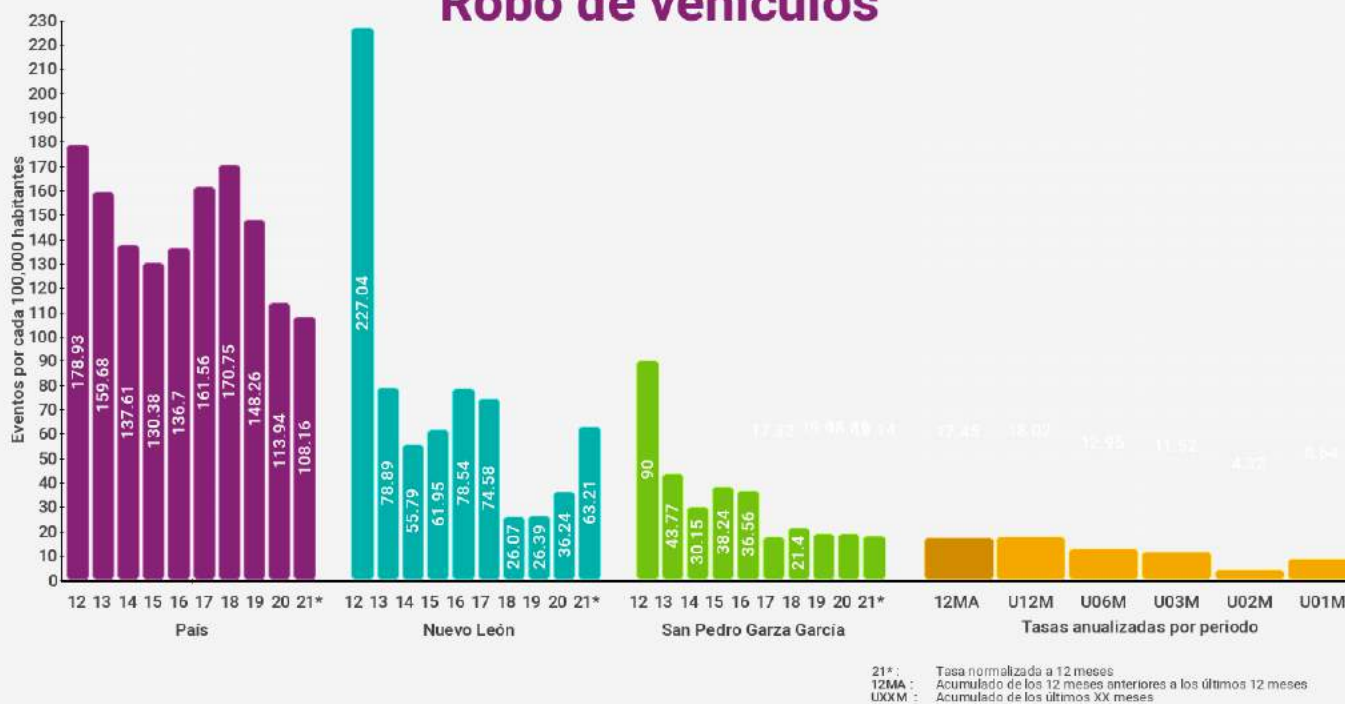

Robo de vehículos con violencia



San Pedro Garza García

Robo a transeúntes

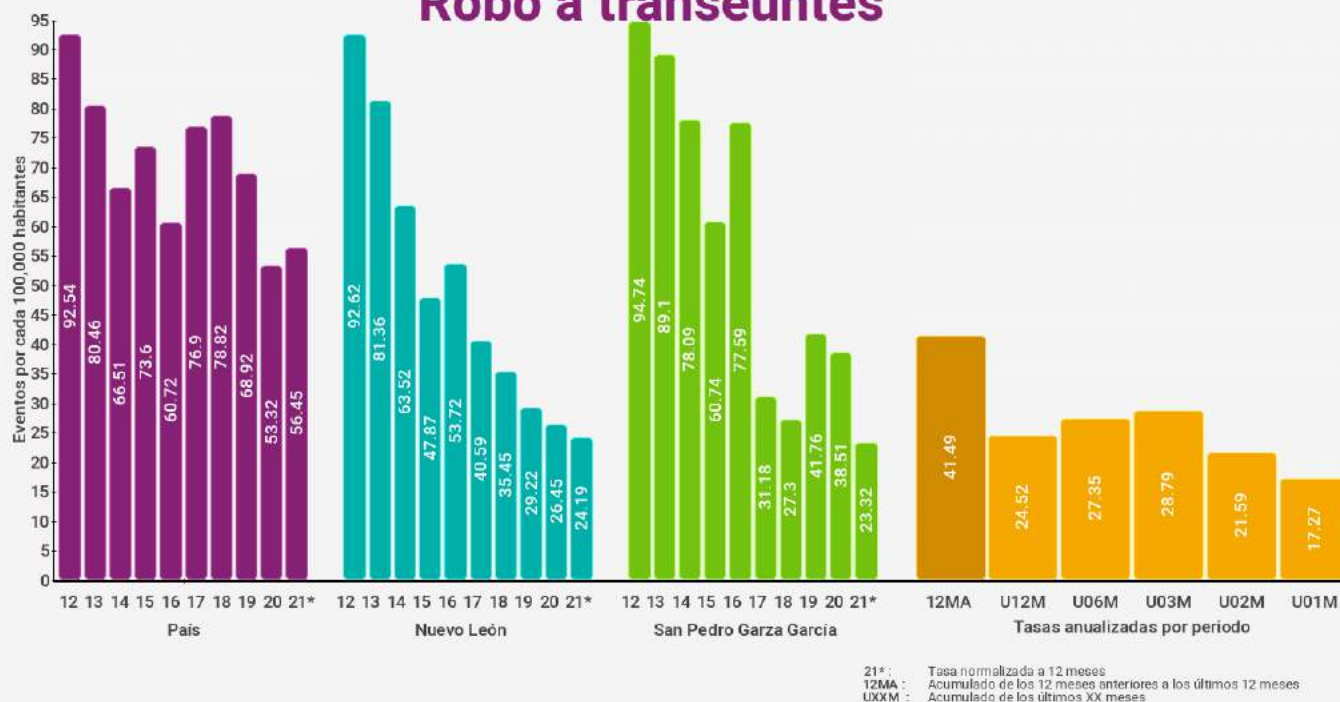

Robo a transeúntes con violencia

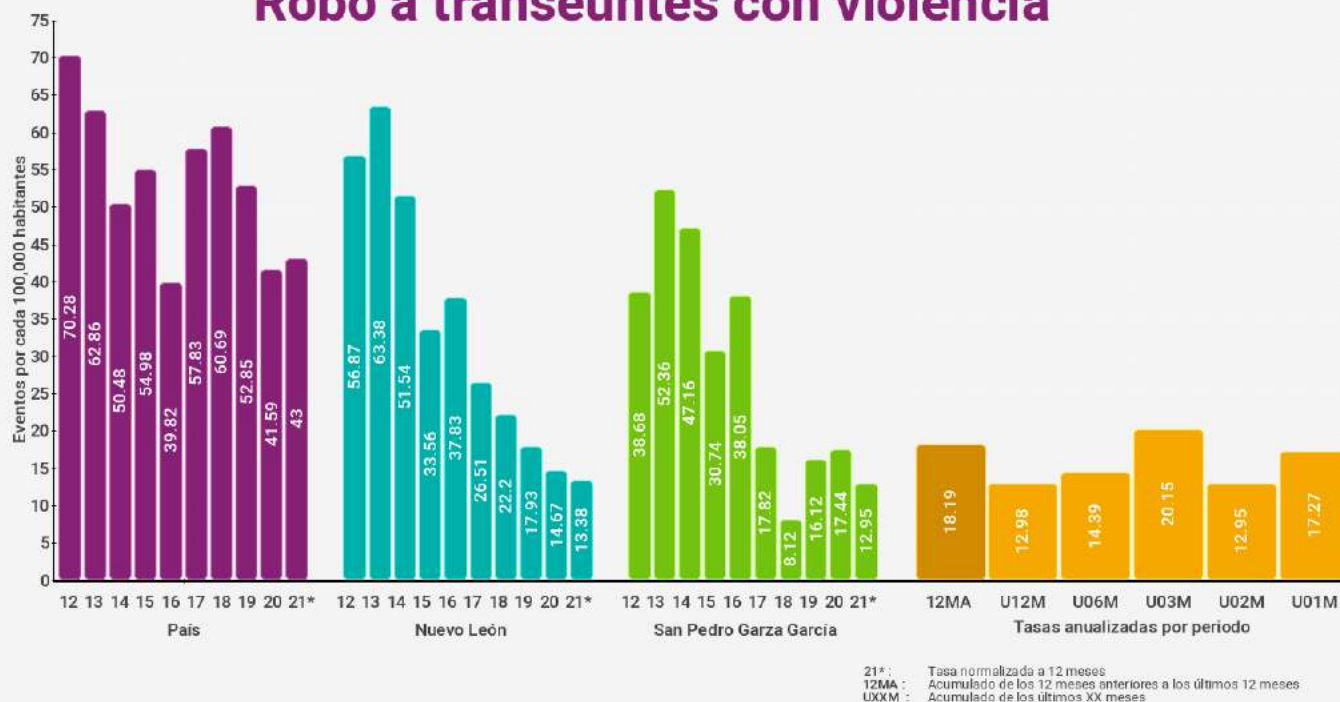

San Pedro Garza García

Total de robos



Total de robos con violencia



Santa Catarina



Índices de delitos contra la integridad física

Índices son eventos por cada 100,000 habitantes (femenicidio es por mujeres) en los últimos 12 meses

* Categoría corresponde a entre 100,000 y menos de 500,000 habitantes

Delitos	Lugar nacional	Lugar categoría *	Lugar estatal	Índice municipal	Índice estatal	Índice nacional
Homicidio doloso	897 / 2469	97 / 194	29 / 51	13.86	18.43	22.77
Feminicidio	385 / 2469	95 / 194	18 / 51	1.24	2.15	0.76
Lesiones Dolosas	950 / 2469	139 / 194	29 / 51	71.17	80.20	118.98
Homicidio Culposo	1340 / 2469	149 / 194	35 / 51	6.46	11.84	12.11
Secuestro	323 / 2469	112 / 194	9 / 51	0.00	0.30	0.50
Trata de personas	126 / 2469	48 / 194	20 / 51	0.62	1.71	0.48
Extorsión	249 / 2469	45 / 194	16 / 51	10.47	9.73	6.57
Narcomennudeo	232 / 2469	61 / 194	37 / 51	43.38	76.79	63.79
Violencia familiar	114 / 2469	38 / 194	23 / 51	331.01	362.41	193.97
Delitos sexuales	457 / 2469	78 / 194	33 / 51	51.70	78.74	52.27
Violación	776 / 2469	114 / 194	33 / 51	12.00	23.66	15.88

Índices de delitos patrimoniales

Índices son eventos por cada 100,000 habitantes con base en los últimos 12 meses

* Categoría corresponde a entre 100,000 y menos de 500,000 habitantes

Delitos	Lugar nacional	Lugar categoría *	Lugar estatal	Índice municipal	Índice estatal	Índice nacional
Robo a casa habitación	871 / 2469	155 / 194	40 / 51	21.55	43.56	47.25
Robo a casa habitación con violencia	750 / 2469	172 / 194	26 / 51	0.92	3.53	5.38
Robo a negocio	515 / 2469	139 / 194	10 / 51	18.76	24.44	67.44
Robo a negocio con violencia	472 / 2469	119 / 194	7 / 51	7.07	8.30	32.49
Robo a vehículo	636 / 2469	130 / 194	25 / 51	54.42	59.91	108.20
Robo de vehículo con violencia	1074 / 2469	149 / 194	28 / 51	7.37	13.85	39.87
Robo a transeúntes	437 / 2469	105 / 194	22 / 51	17.84	25.27	56.42
Robo a transeúntes con violencia	494 / 2469	114 / 194	20 / 51	9.53	13.40	43.06
Total de robos	707 / 2469	153 / 194	31 / 51	194.47	249.06	467.44
Total de robos con violencia	1082 / 2469	160 / 194	29 / 51	28.28	44.13	165.61

Santa Catarina

Homicidio doloso



21* : Tasa normalizada a 12 meses
 12MA : Acumulado de los 12 meses anteriores a los últimos 12 meses
 UXXM : Acumulado de los últimos XX meses

Feminicidio

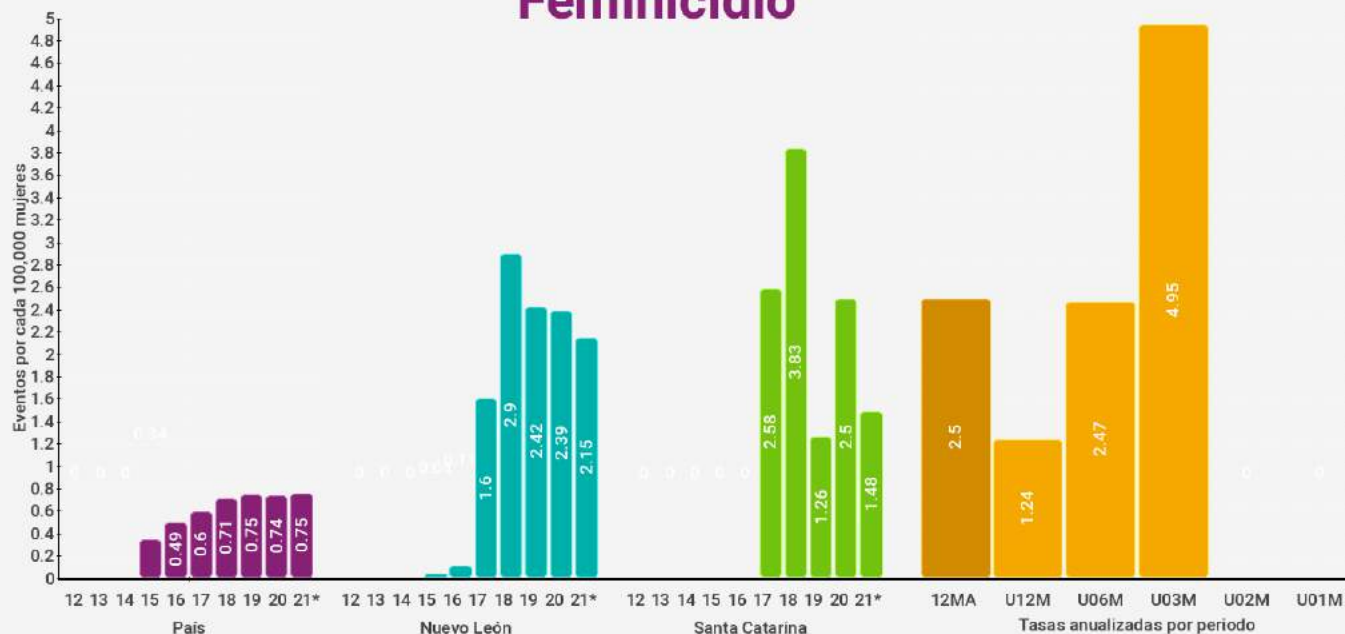

21* : Tasa normalizada a 12 meses
 12MA : Acumulado de los 12 meses anteriores a los últimos 12 meses
 UXXM : Acumulado de los últimos XX meses

Santa Catarina

Lesiones dolosas



Homicidio culposo



Santa Catarina

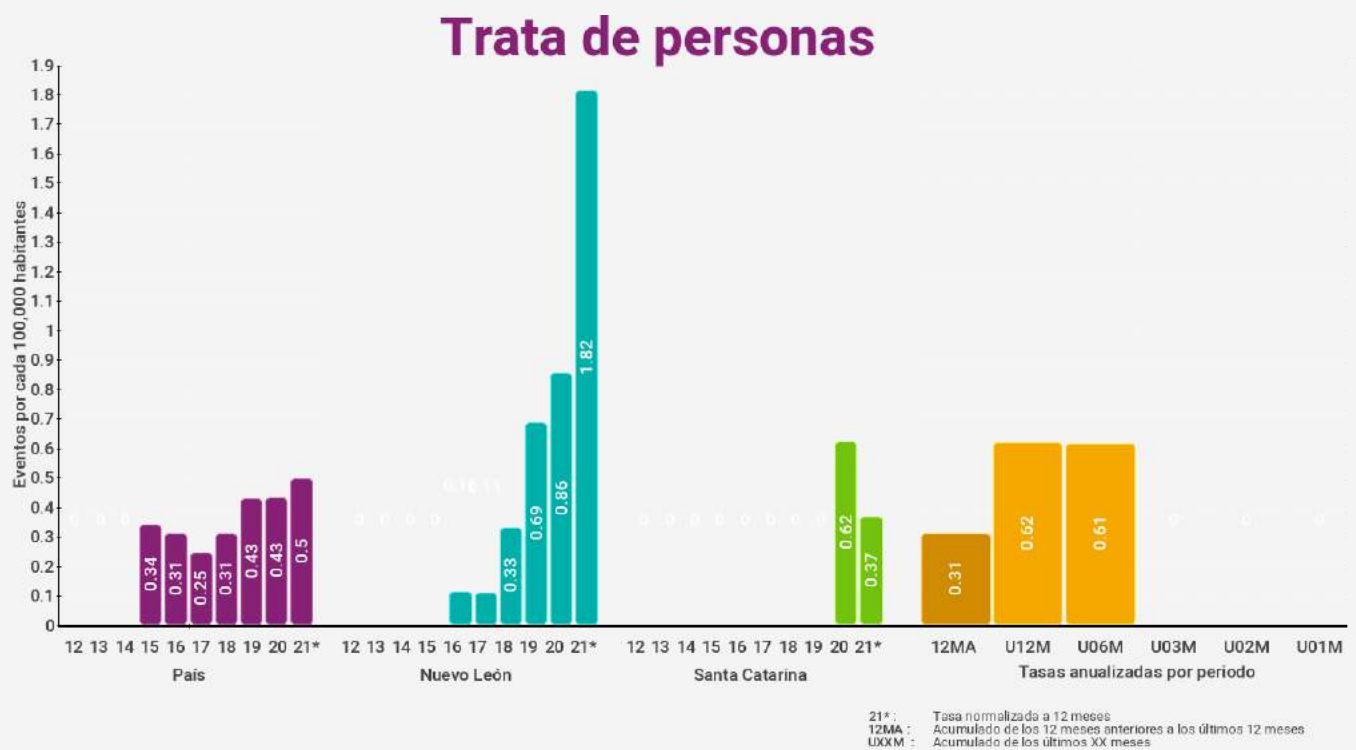
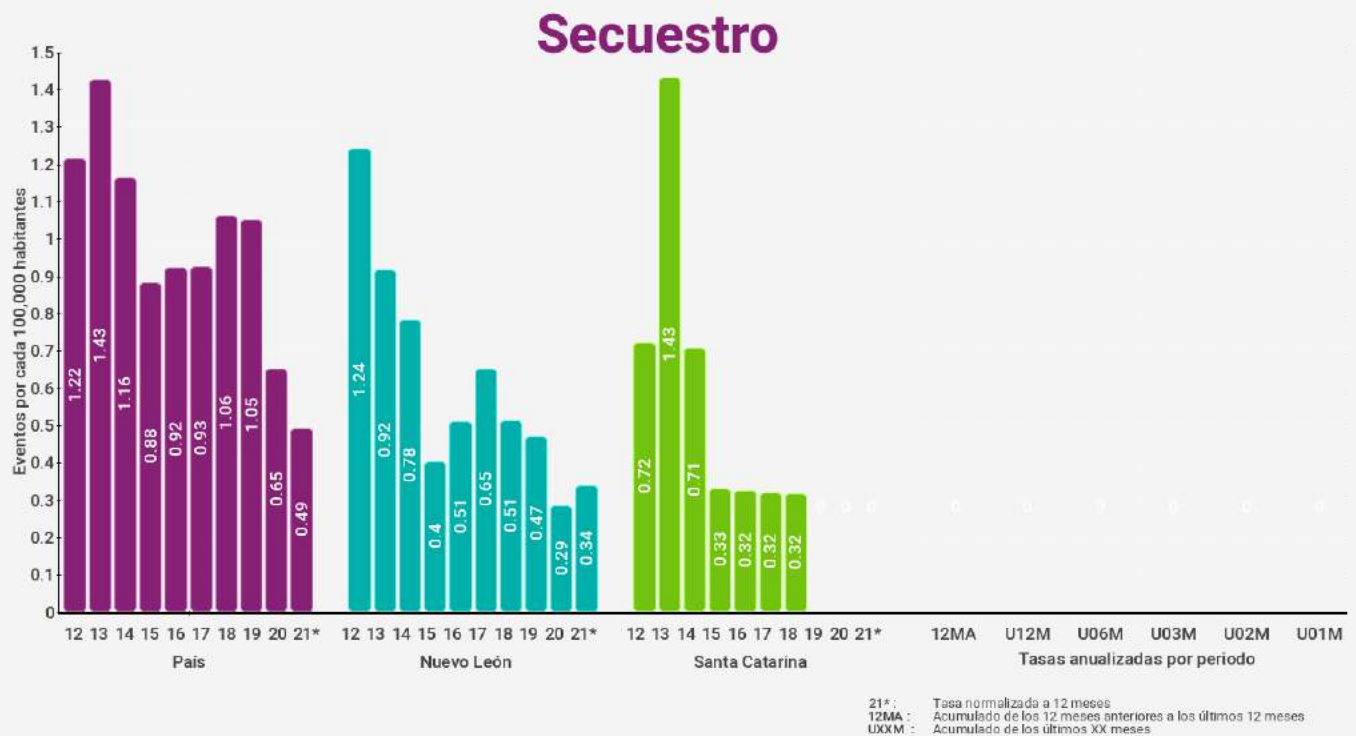

Santa Catarina

Extorsión

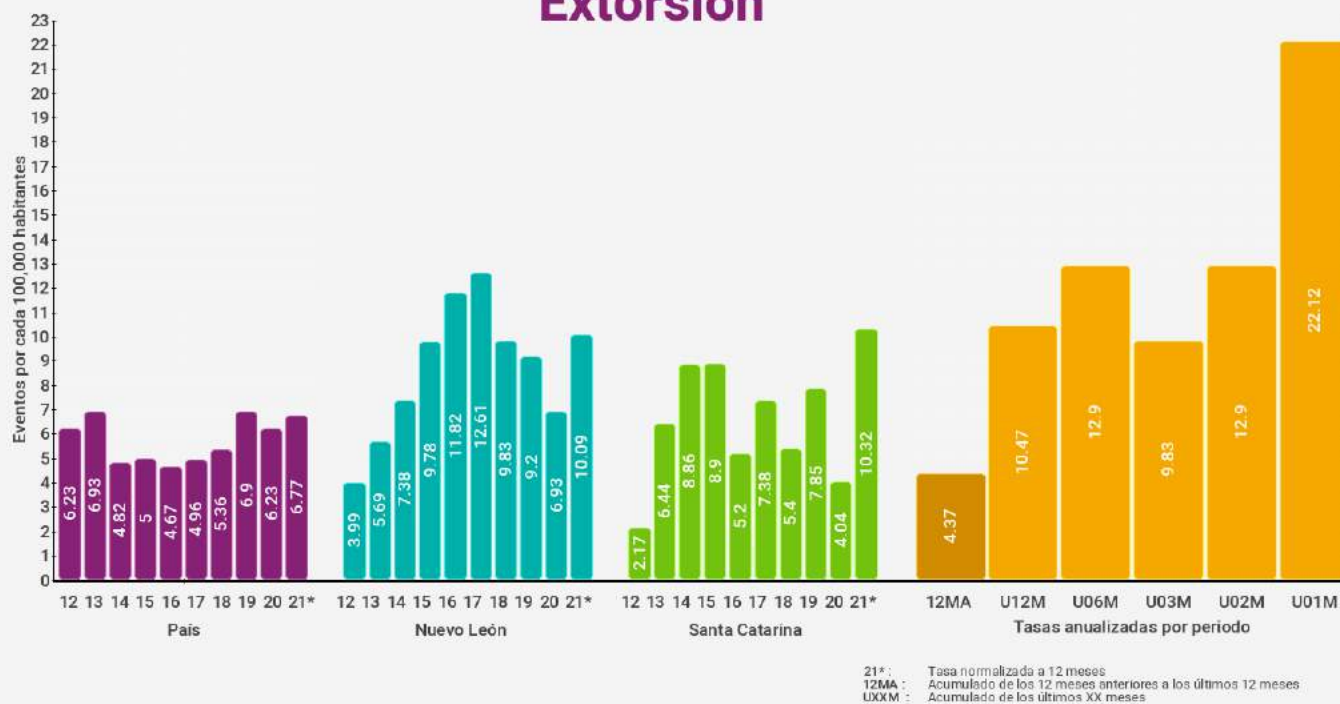

Violencia familiar



Santa Catarina

Delitos Sexuales



21* : Tasa normalizada a 12 meses
 12MA : Acumulado de los 12 meses anteriores a los últimos 12 meses
 U0XM : Acumulado de los últimos XX meses

Violación



21* : Tasa normalizada a 12 meses
 12MA : Acumulado de los 12 meses anteriores a los últimos 12 meses
 U0XM : Acumulado de los últimos XX meses



Santa Catarina

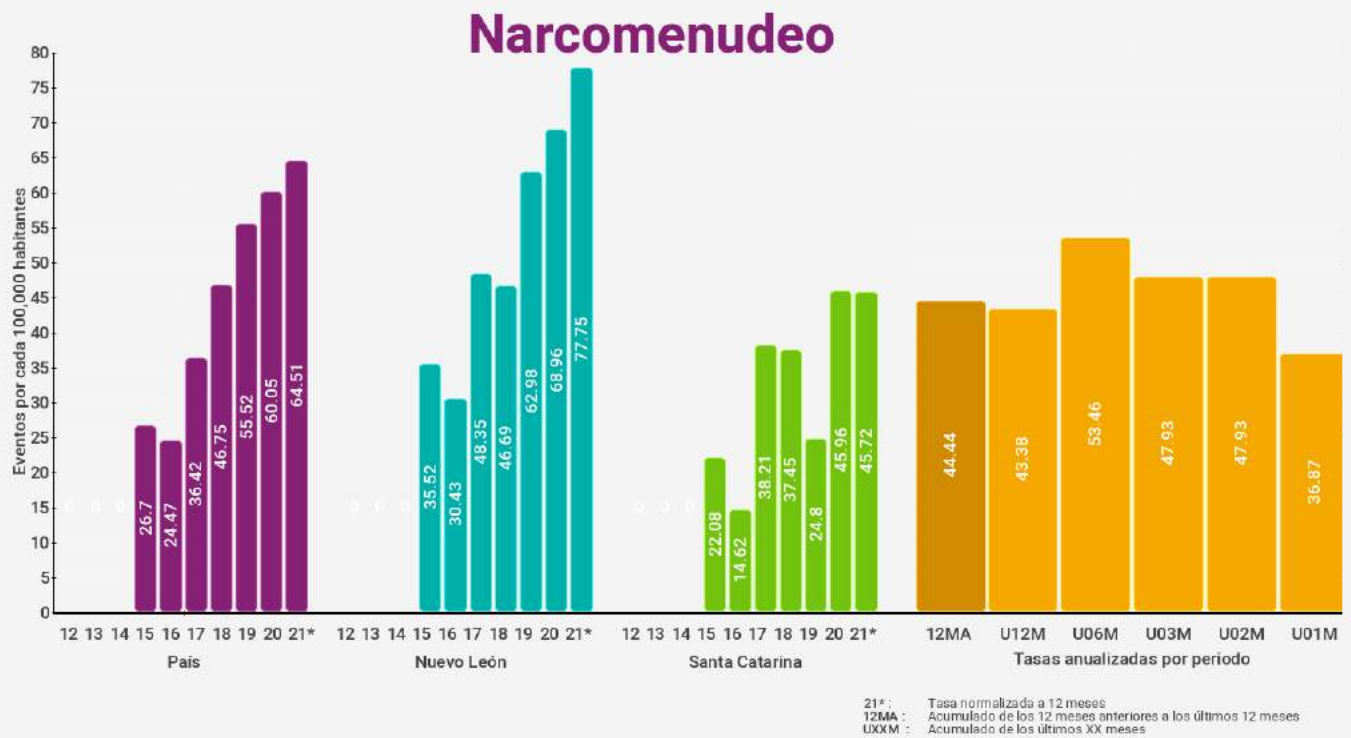

Santa Catarina

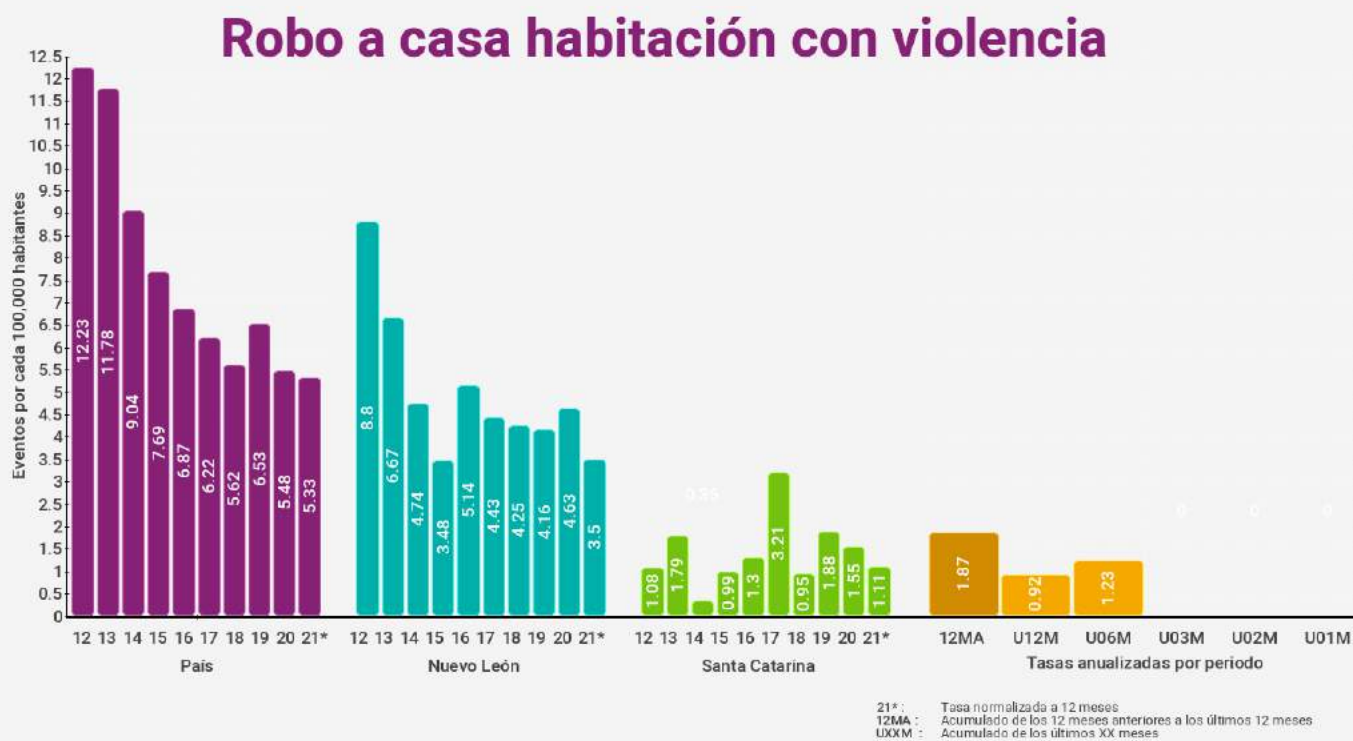
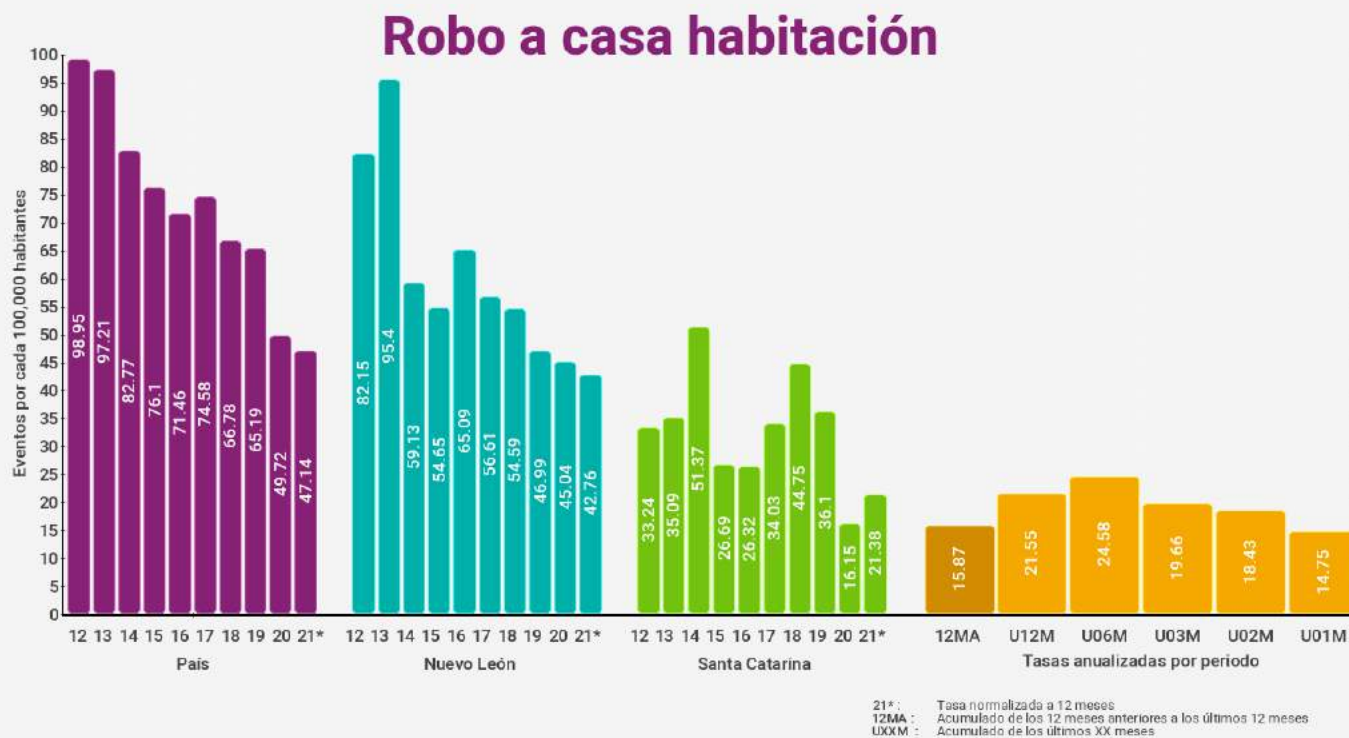

Santa Catarina

Robo a negocio

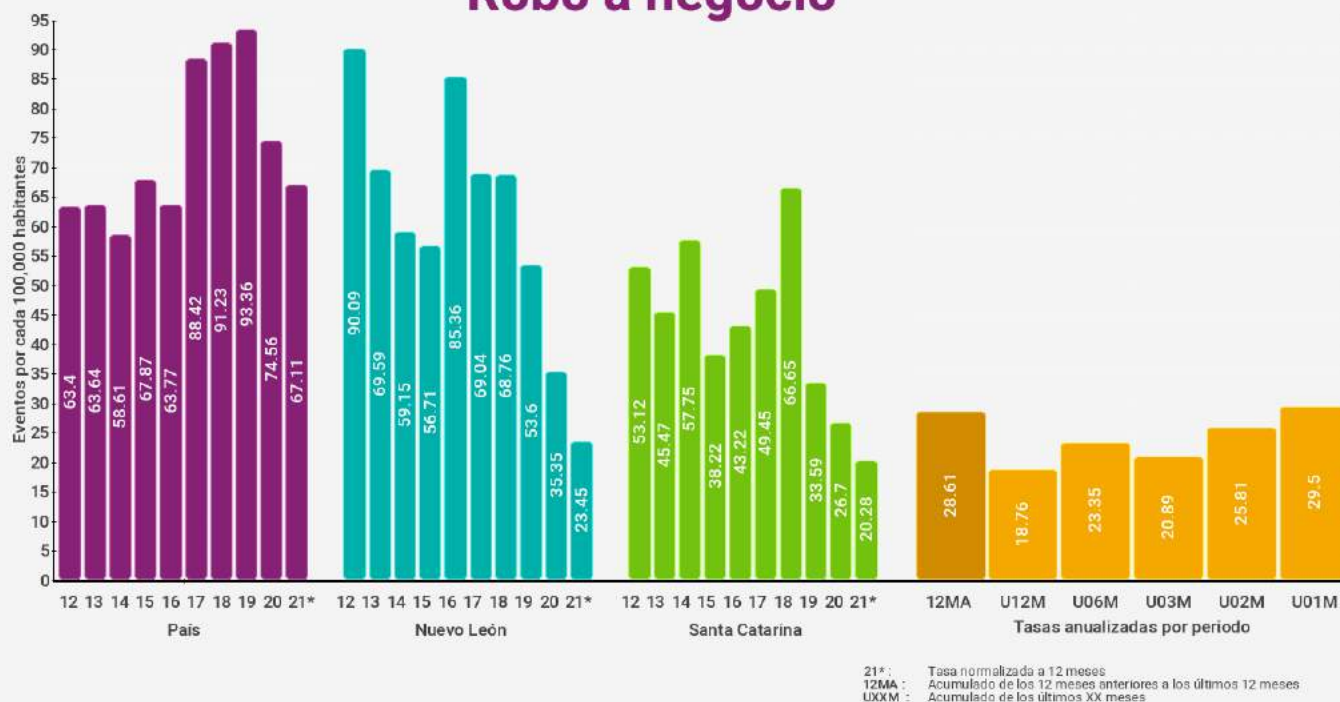

Robo a negocio con violencia



Santa Catarina

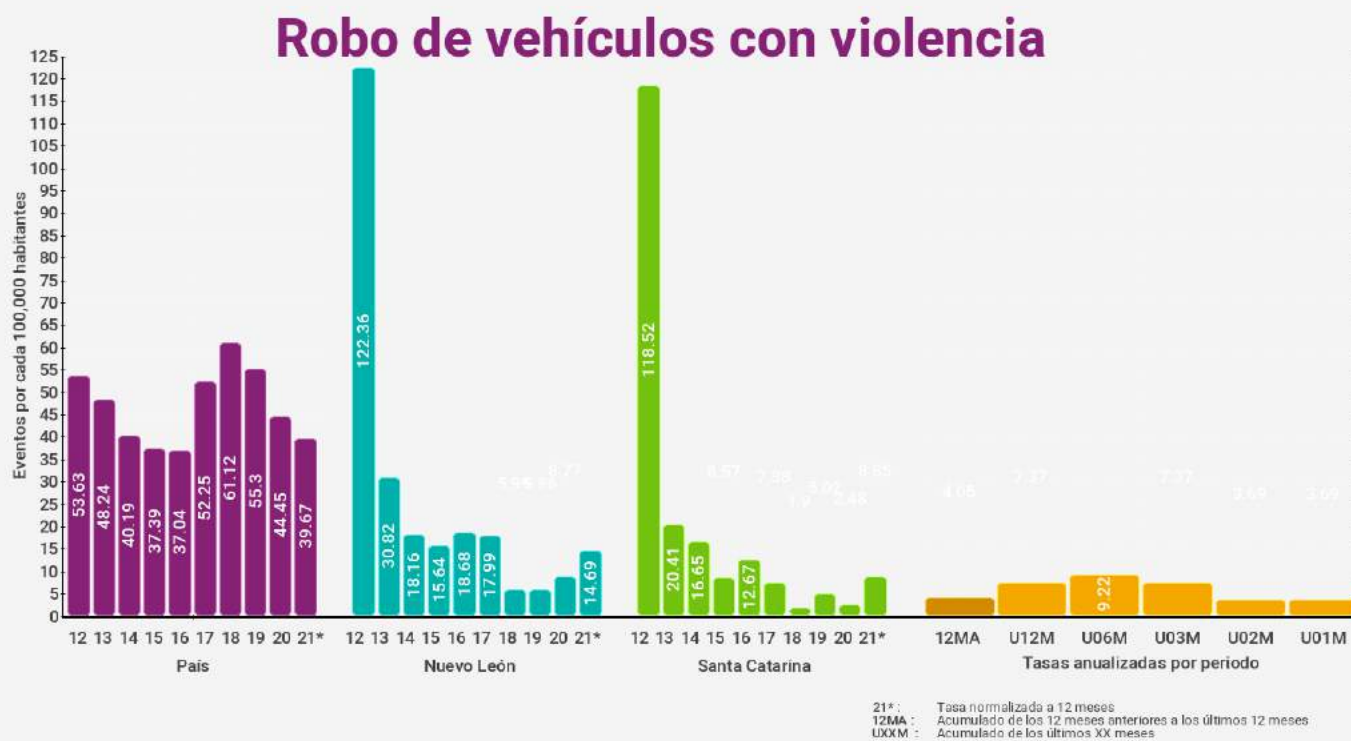
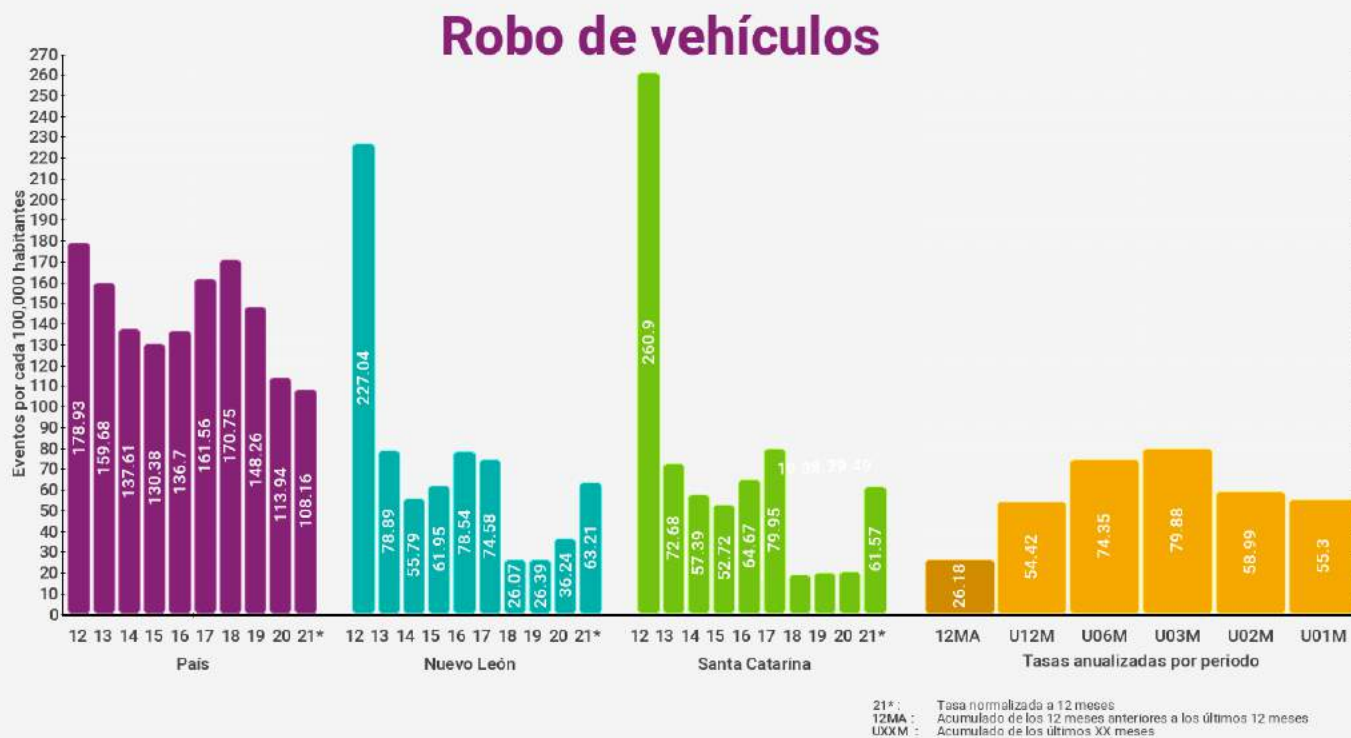

Santa Catarina

Robo a transeúntes

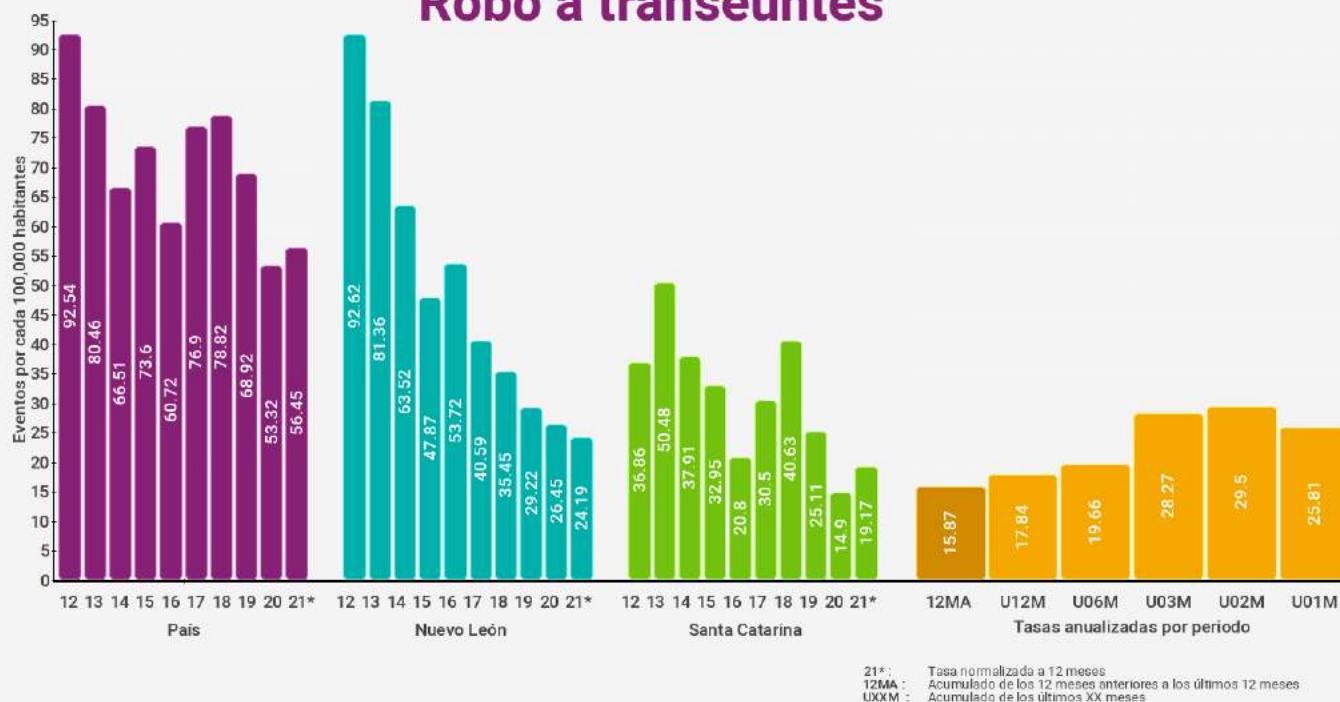

Robo a transeúntes con violencia

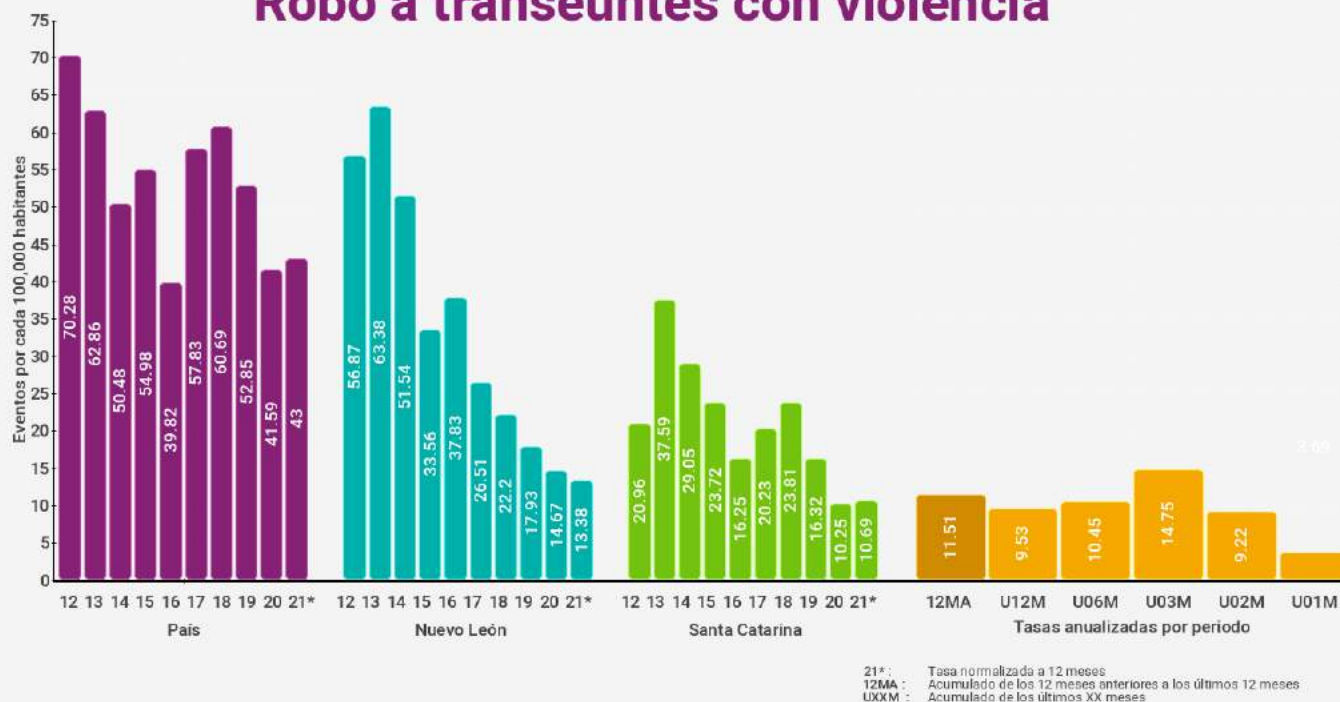

Santa Catarina

Total de robos



Total de robos con violencia

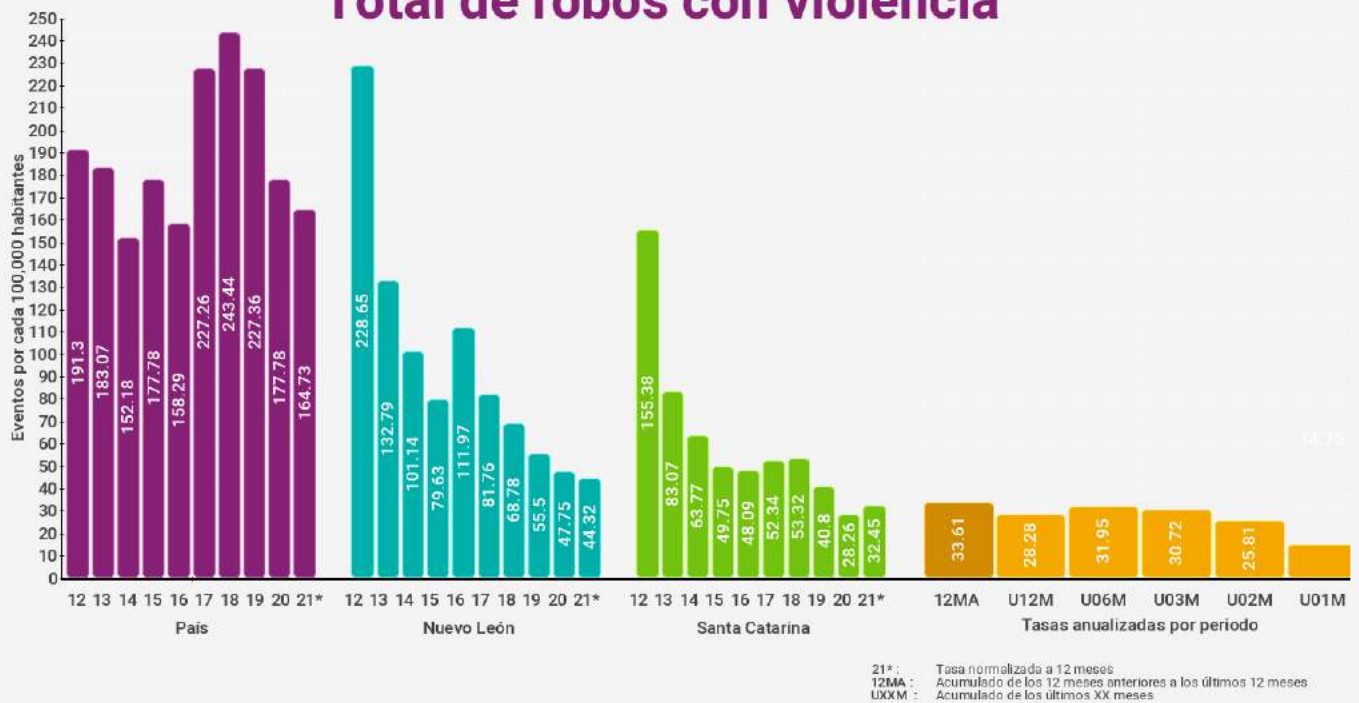

Santiago



Índices de delitos contra la integridad física

Índices son eventos por cada 100,000 habitantes (femenicidio es por mujeres) en los últimos 12 meses

* Categoría corresponde a entre 10,000 y menos de 50,000 habitantes

Delitos	Lugar nacional	Lugar categoría *	Lugar estatal	Índice municipal	Índice estatal	Índice nacional
Homicidio doloso	726 / 2469	305 / 989	24 / 51	18.95	18.43	22.77
Feminicidio	443 / 2469	154 / 989	22 / 51	0.00	2.15	0.76
Lesiones Dolosas	841 / 2469	312 / 989	26 / 51	80.17	80.20	118.98
Homicidio Culposo	308 / 2469	112 / 989	13 / 51	31.60	11.84	12.11
Secuestro	131 / 2469	89 / 989	3 / 51	2.11	0.30	0.50
Trata de personas	171 / 2469	33 / 989	21 / 51	0.00	1.71	0.48
Extorsión	322 / 2469	140 / 989	19 / 51	8.45	9.73	6.57
Narcomennudeo	287 / 2469	86 / 989	39 / 51	33.73	76.79	63.79
Violencia familiar	112 / 2469	25 / 989	22 / 51	333.27	362.41	193.97
Delitos sexuales	86 / 2469	16 / 989	11 / 51	92.75	78.74	52.27
Violación	122 / 2469	25 / 989	10 / 51	37.94	23.66	15.88

Índices de delitos patrimoniales

Índices son eventos por cada 100,000 habitantes con base en los últimos 12 meses

* Categoría corresponde a entre 10,000 y menos de 50,000 habitantes

Delitos	Lugar nacional	Lugar categoría *	Lugar estatal	Índice municipal	Índice estatal	Índice nacional
Robo a casa habitación	348 / 2469	120 / 989	21 / 51	54.86	43.56	47.25
Robo a casa habitación con violencia	344 / 2469	149 / 989	6 / 51	6.32	3.53	5.38
Robo a negocio	662 / 2469	268 / 989	17 / 51	12.66	24.44	67.44
Robo a negocio con violencia	627 / 2469	281 / 989	14 / 51	4.21	8.30	32.49
Robo a vehículo	611 / 2469	230 / 989	23 / 51	56.89	59.91	108.20
Robo de vehículo con violencia	1115 / 2469	537 / 989	30 / 51	6.32	13.85	39.87
Robo a transeúntes	382 / 2469	135 / 989	16 / 51	21.08	25.27	56.42
Robo a transeúntes con violencia	607 / 2469	268 / 989	26 / 51	6.34	13.40	43.06
Total de robos	425 / 2469	140 / 989	13 / 51	297.67	249.06	467.44
Total de robos con violencia	1133 / 2469	490 / 989	31 / 51	25.31	44.13	165.61



Santiago

Homicidio doloso



21* : Tasa normalizada a 12 meses
12MA : Acumulado de los 12 meses anteriores a los últimos 12 meses
UXXM : Acumulado de los últimos XX meses

Feminicidio

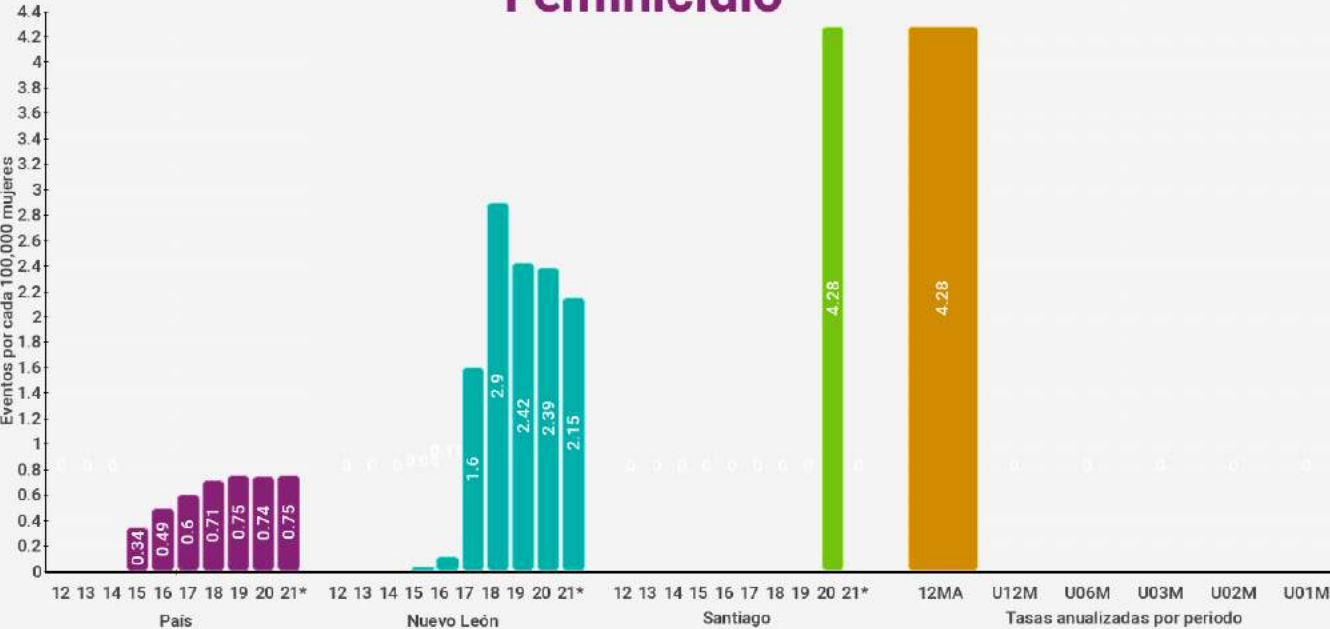

21* : Tasa normalizada a 12 meses
12MA : Acumulado de los 12 meses anteriores a los últimos 12 meses
UXXM : Acumulado de los últimos XX meses

Santiago

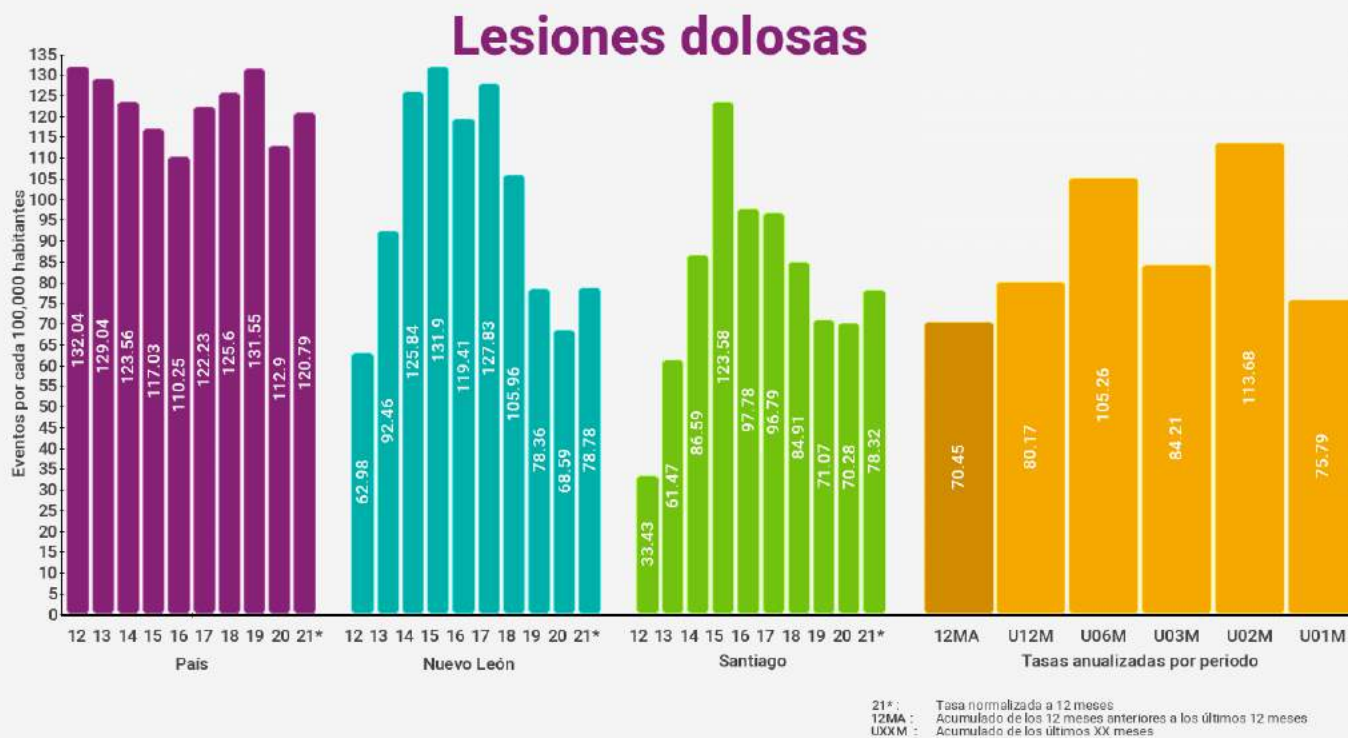

Santiago

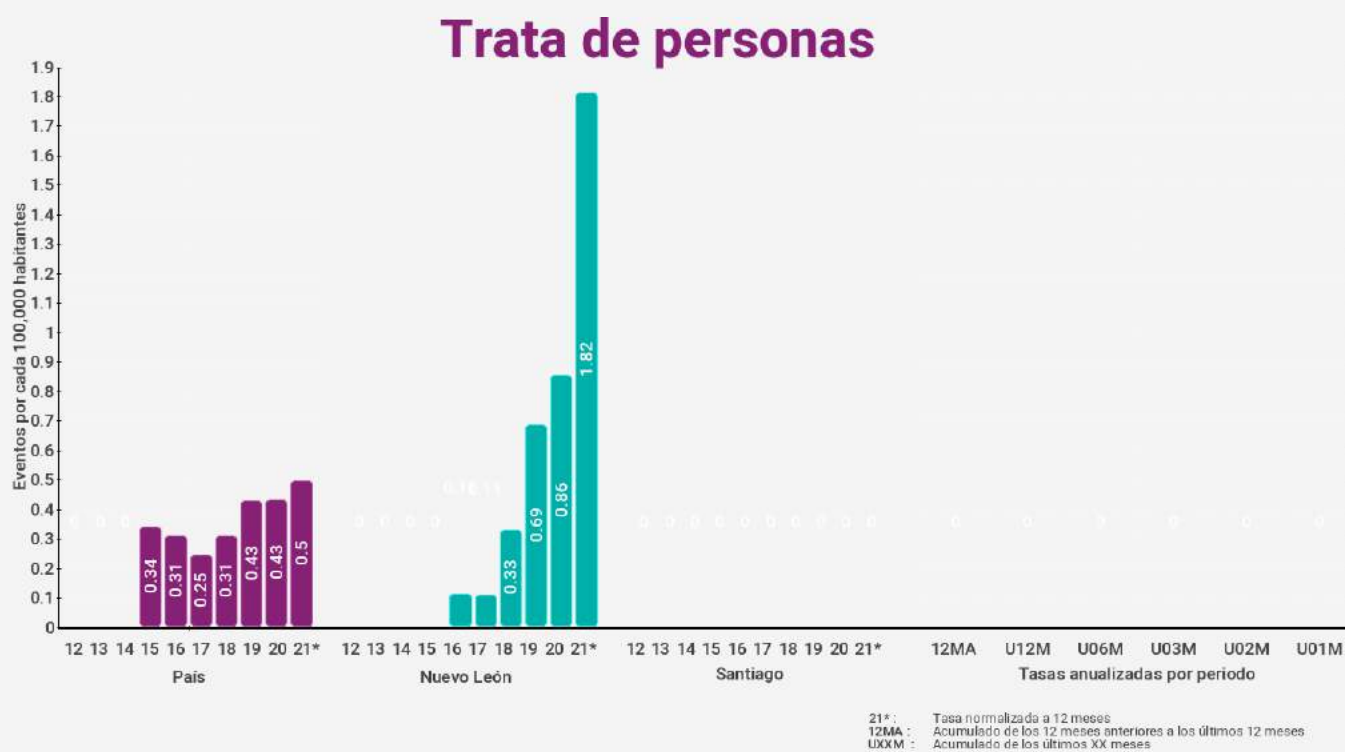
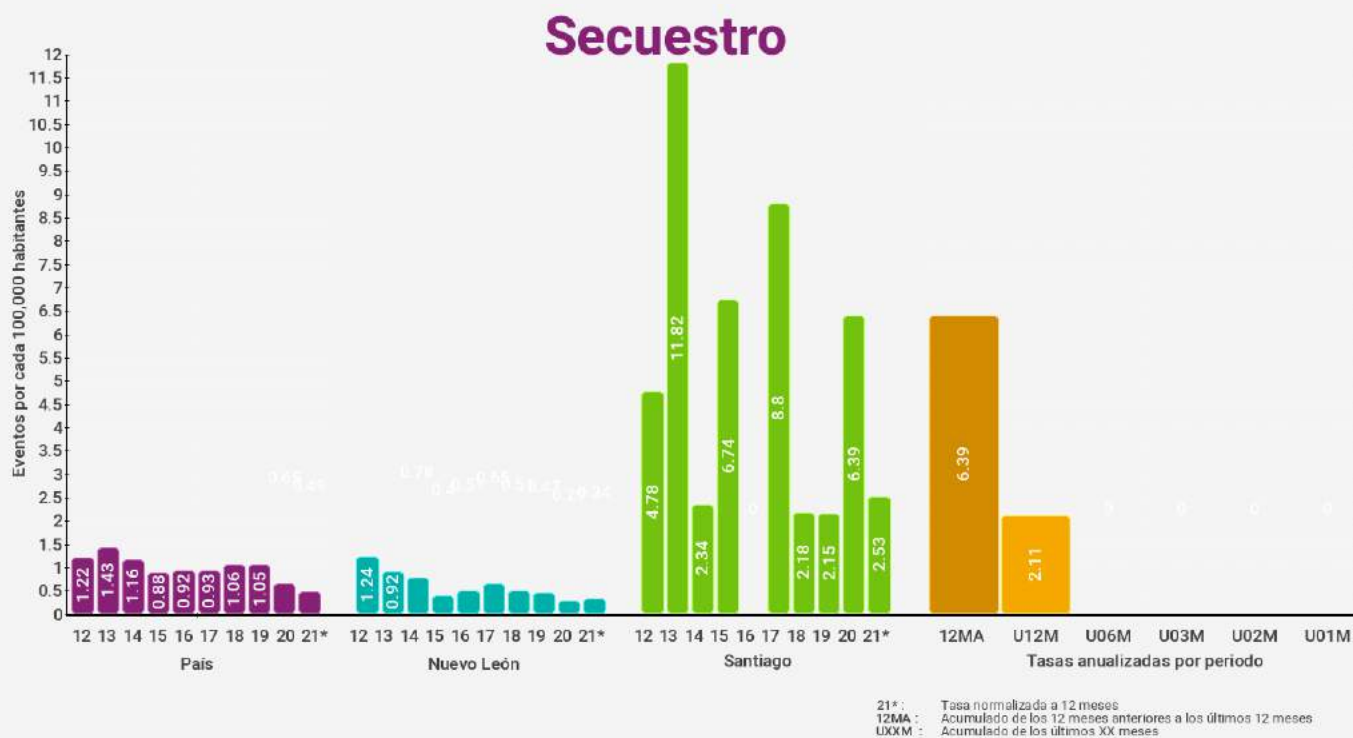

Santiago

Extorsión



21* : Tasa normalizada a 12 meses
 12MA : Acumulado de los 12 meses anteriores a los últimos 12 meses
 UXXM : Acumulado de los últimos XX meses

Violencia familiar



21* : Tasa normalizada a 12 meses
 12MA : Acumulado de los 12 meses anteriores a los últimos 12 meses
 UXXM : Acumulado de los últimos XX meses



Santiago

Delitos Sexuales

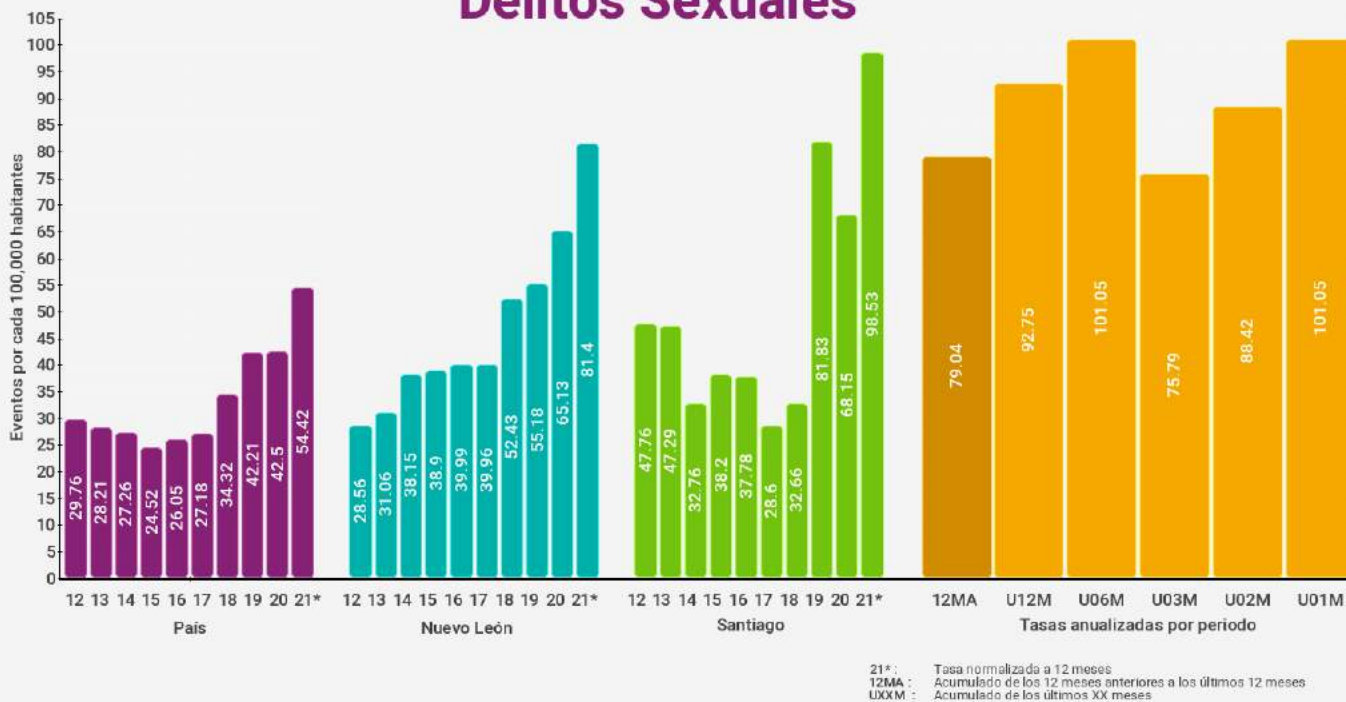

Violación





Santiago

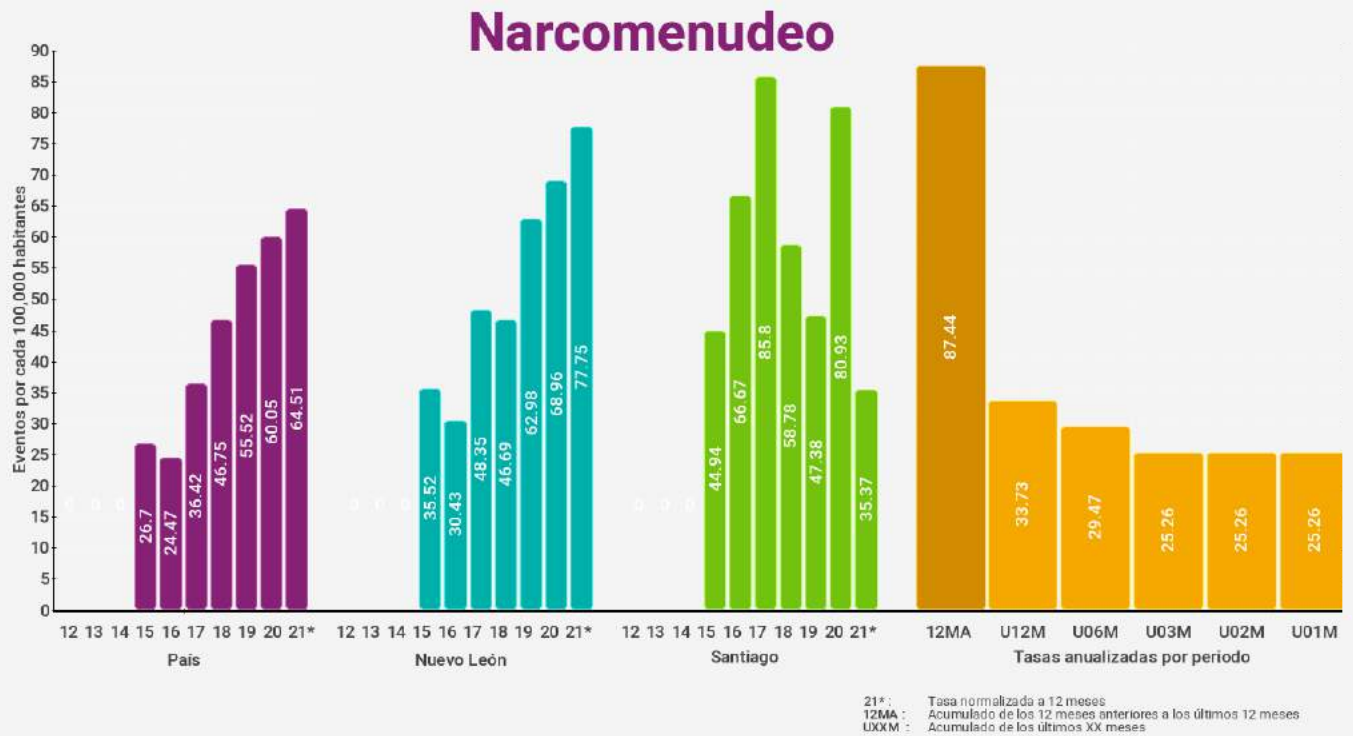

Santiago

Robo a casa habitación

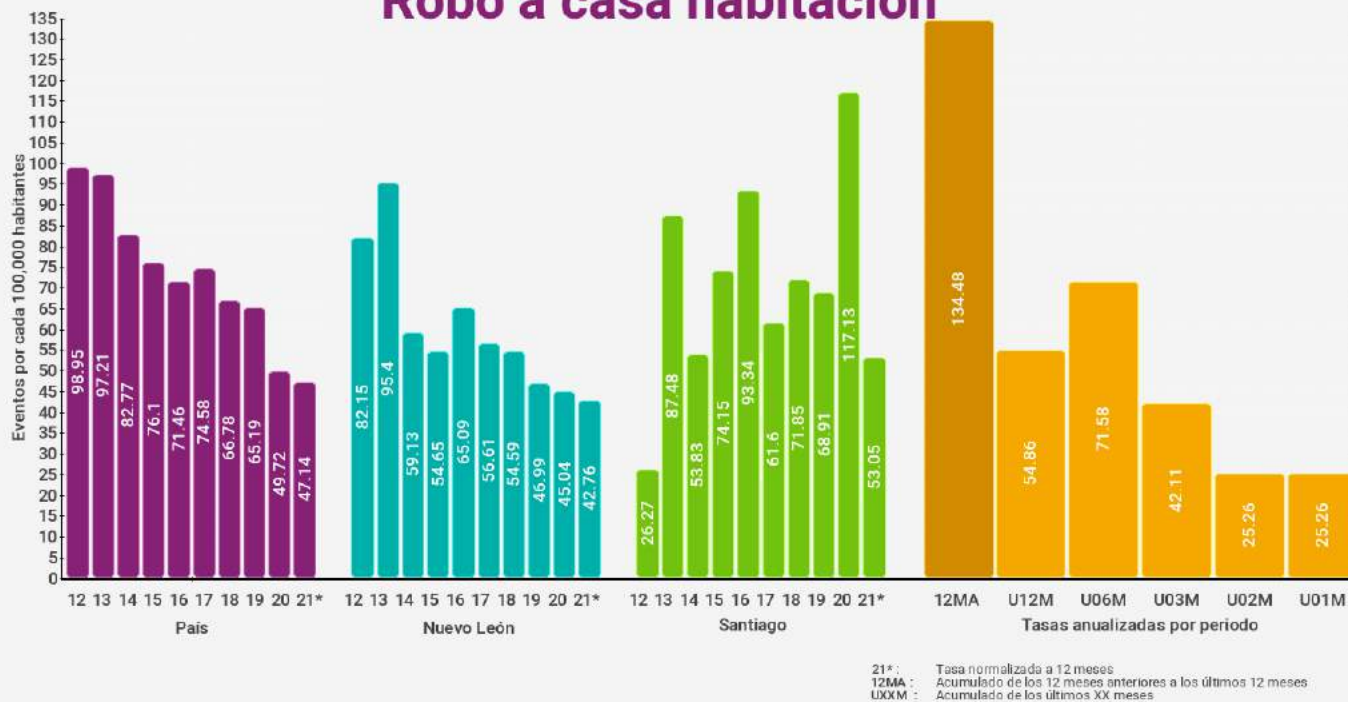

Robo a casa habitación con violencia



Santiago

Robo a negocio

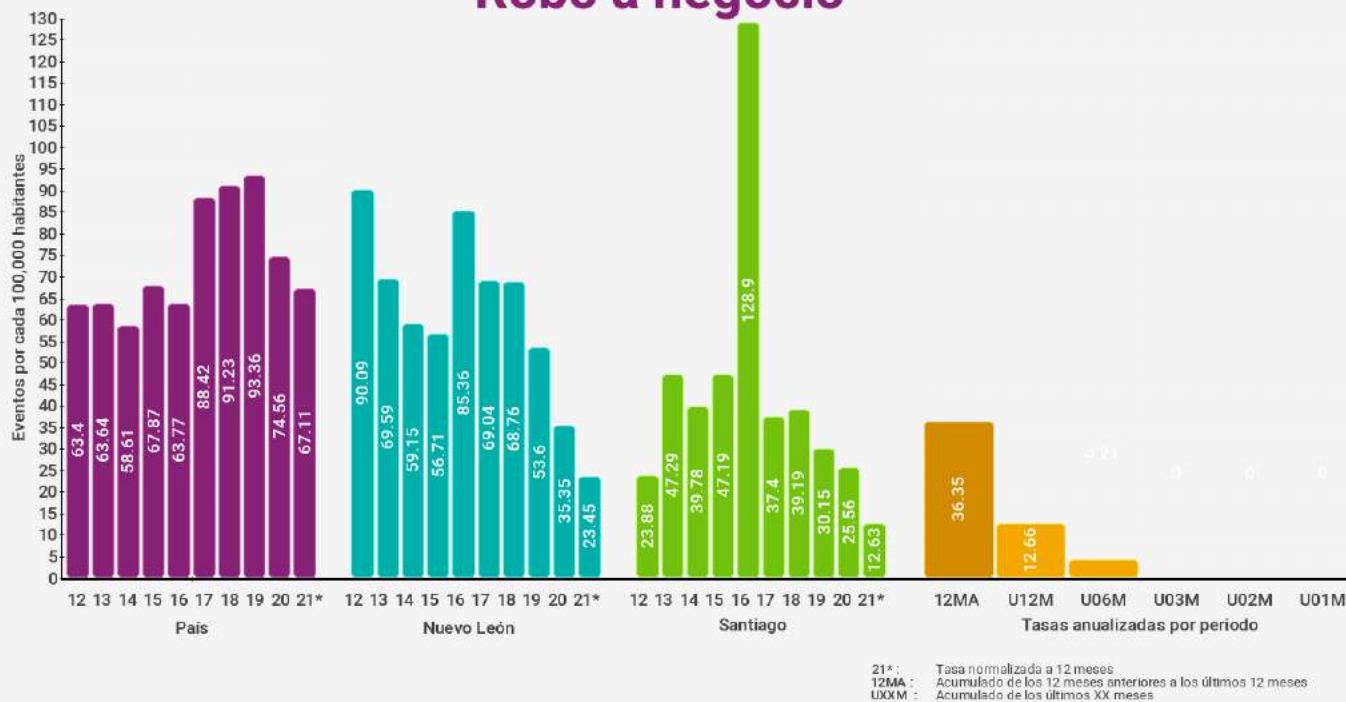

Robo a negocio con violencia



Santiago

Robo de vehículos

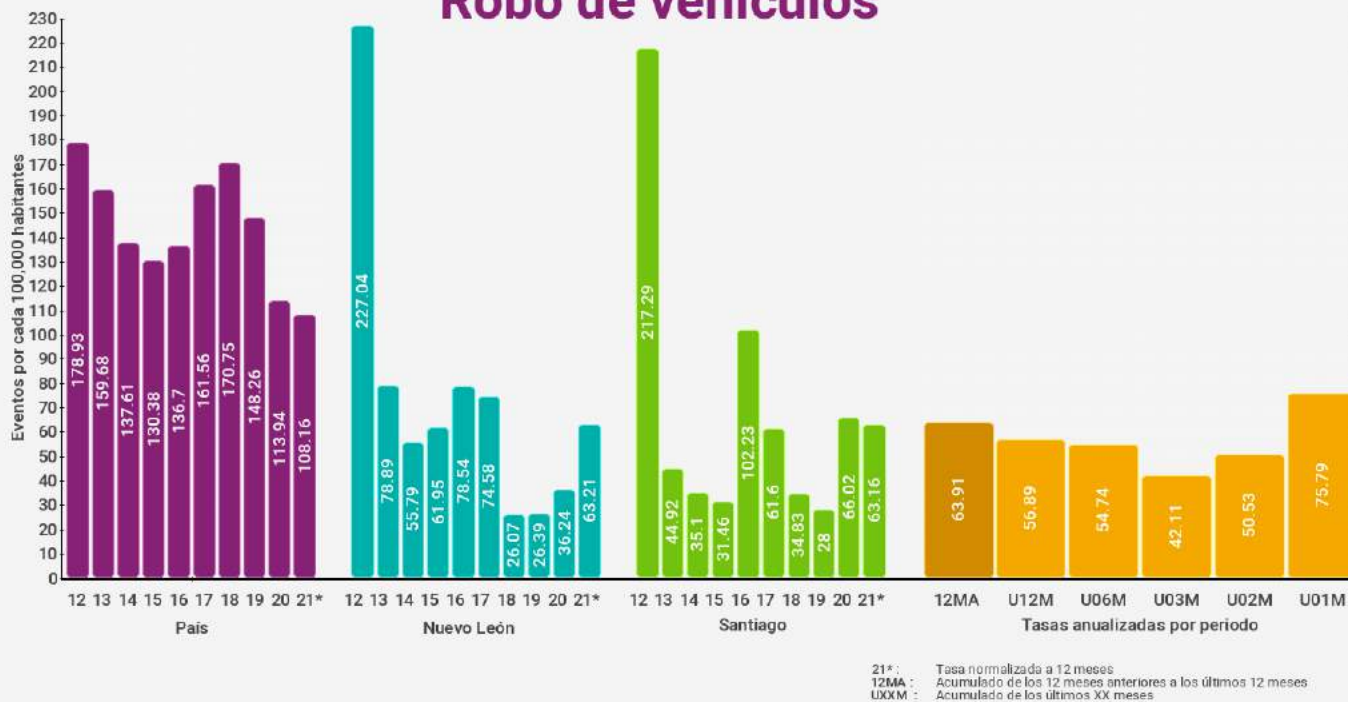

Robo de vehículos con violencia



Santiago

Robo a transeúntes

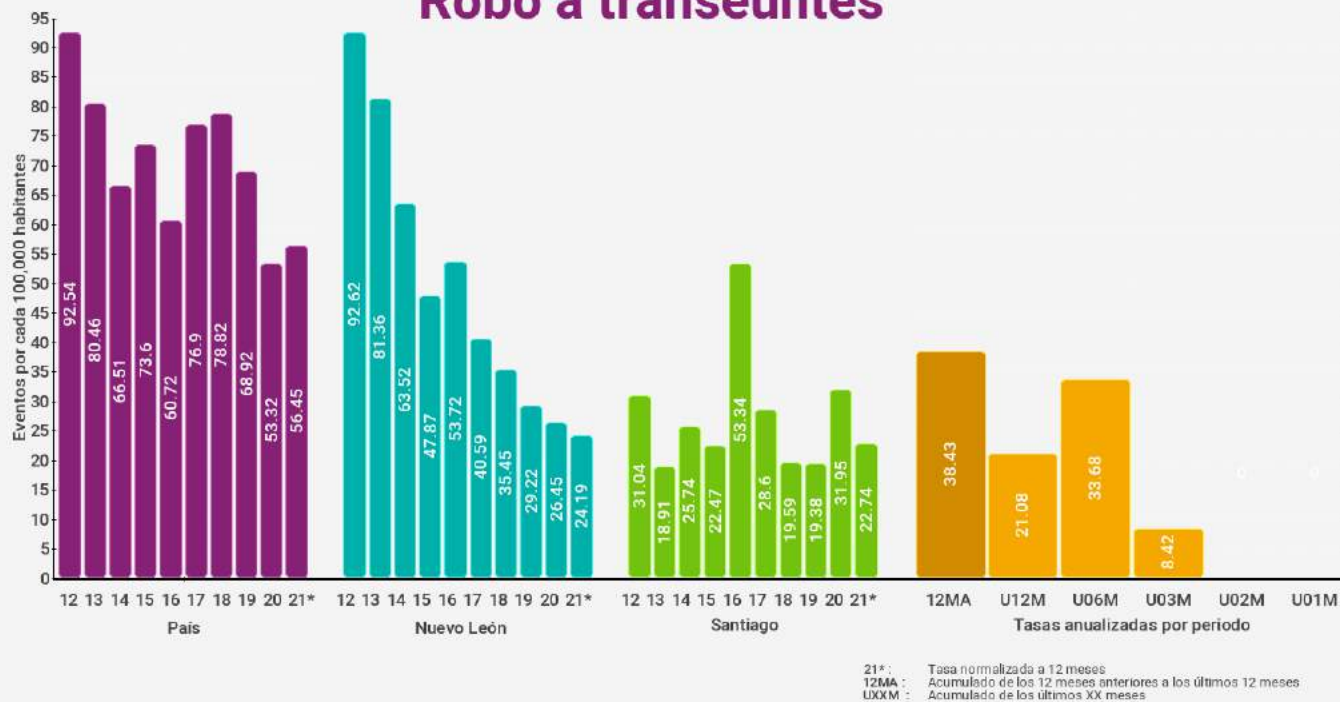

Robo a transeúntes con violencia





Santiago

Total de robos



Total de robos con violencia

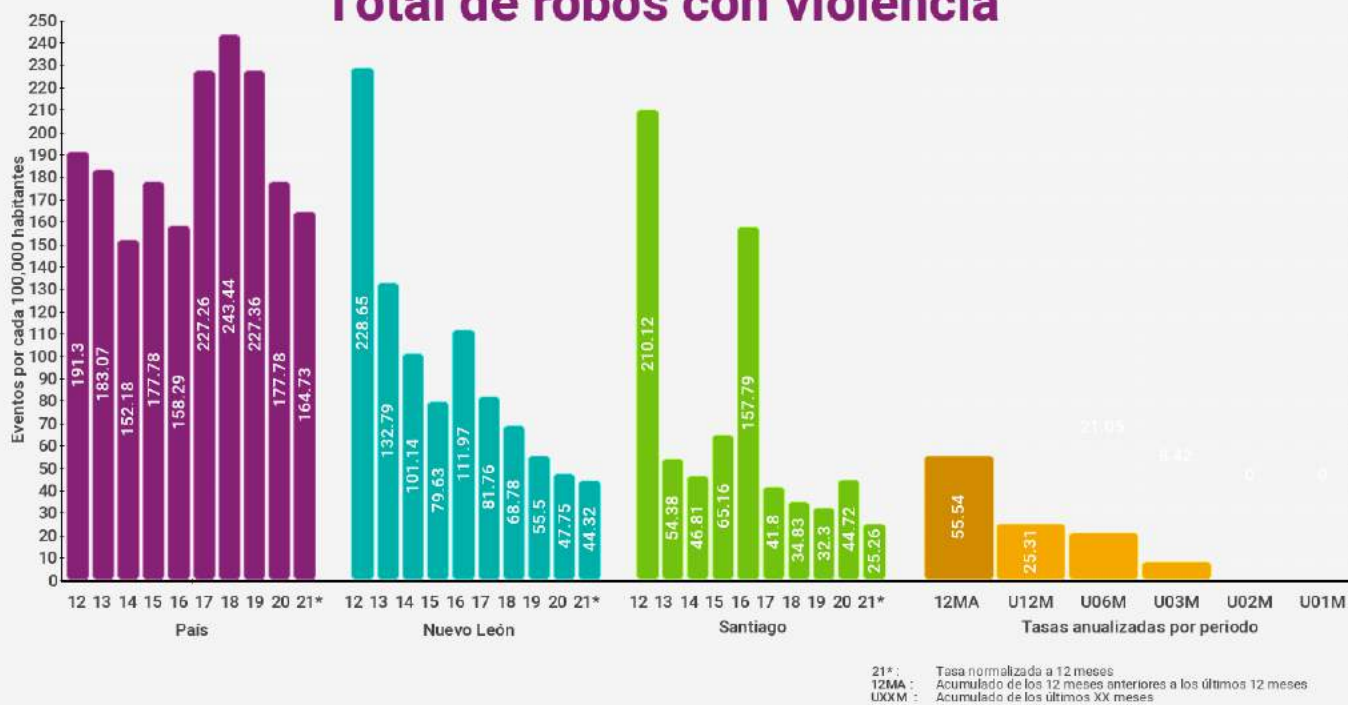

Abasolo



Índices de delitos contra la integridad física

Índices son eventos por cada 100,000 habitantes (femenicidio es por mujeres) en los últimos 12 meses

* Categoría corresponde a menos de 10,000 habitantes

Delitos	Lugar nacional	Lugar categoría *	Lugar estatal	Índice municipal	Índice estatal	Índice nacional
Homicidio doloso	1615 / 2469	337 / 1020	42 / 51	0.00	18.43	22.77
Feminicidio	443 / 2469	23 / 1020	22 / 51	0.00	2.15	0.76
Lesiones Dolosas	979 / 2469	295 / 1020	31 / 51	68.45	80.20	118.98
Homicidio Culposo	69 / 2469	55 / 1020	9 / 51	68.35	11.84	12.11
Secuestro	323 / 2469	18 / 1020	9 / 51	0.00	0.30	0.50
Trata de personas	171 / 2469	6 / 1020	21 / 51	0.00	1.71	0.48
Extorsión	29 / 2469	15 / 1020	3 / 51	34.18	9.73	6.57
Narcomennudeo	8 / 2469	3 / 1020	1 / 51	513.21	76.79	63.79
Violencia familiar	1177 / 2469	353 / 1020	46 / 51	68.35	362.41	193.97
Delitos sexuales	865 / 2469	255 / 1020	42 / 51	34.18	78.74	52.27
Violación	1432 / 2469	257 / 1020	38 / 51	0.00	23.66	15.88

Índices de delitos patrimoniales

Índices son eventos por cada 100,000 habitantes con base en los últimos 12 meses

* Categoría corresponde a menos de 10,000 habitantes

Delitos	Lugar nacional	Lugar categoría *	Lugar estatal	Índice municipal	Índice estatal	Índice nacional
Robo a casa habitación	231 / 2469	57 / 1020	14 / 51	68.45	43.56	47.25
Robo a casa habitación con violencia	20 / 2469	10 / 1020	1 / 51	34.18	3.53	5.38
Robo a negocio	1086 / 2469	101 / 1020	26 / 51	0.00	24.44	67.44
Robo a negocio con violencia	790 / 2469	48 / 1020	20 / 51	0.00	8.30	32.49
Robo a vehículo	928 / 2469	193 / 1020	31 / 51	34.18	59.91	108.20
Robo de vehículo con violencia	1334 / 2469	221 / 1020	37 / 51	0.00	13.85	39.87
Robo a transeúntes	258 / 2469	27 / 1020	8 / 51	34.18	25.27	56.42
Robo a transeúntes con violencia	191 / 2469	20 / 1020	3 / 51	34.18	13.40	43.06
Total de robos	554 / 2469	81 / 1020	22 / 51	239.42	249.06	467.44
Total de robos con violencia	569 / 2469	115 / 1020	9 / 51	68.35	44.13	165.61

Abasolo

Homicidio doloso



21* : Tasa normalizada a 12 meses
12MA : Acumulado de los 12 meses anteriores a los últimos 12 meses
UXXM : Acumulado de los últimos XX meses

Feminicidio

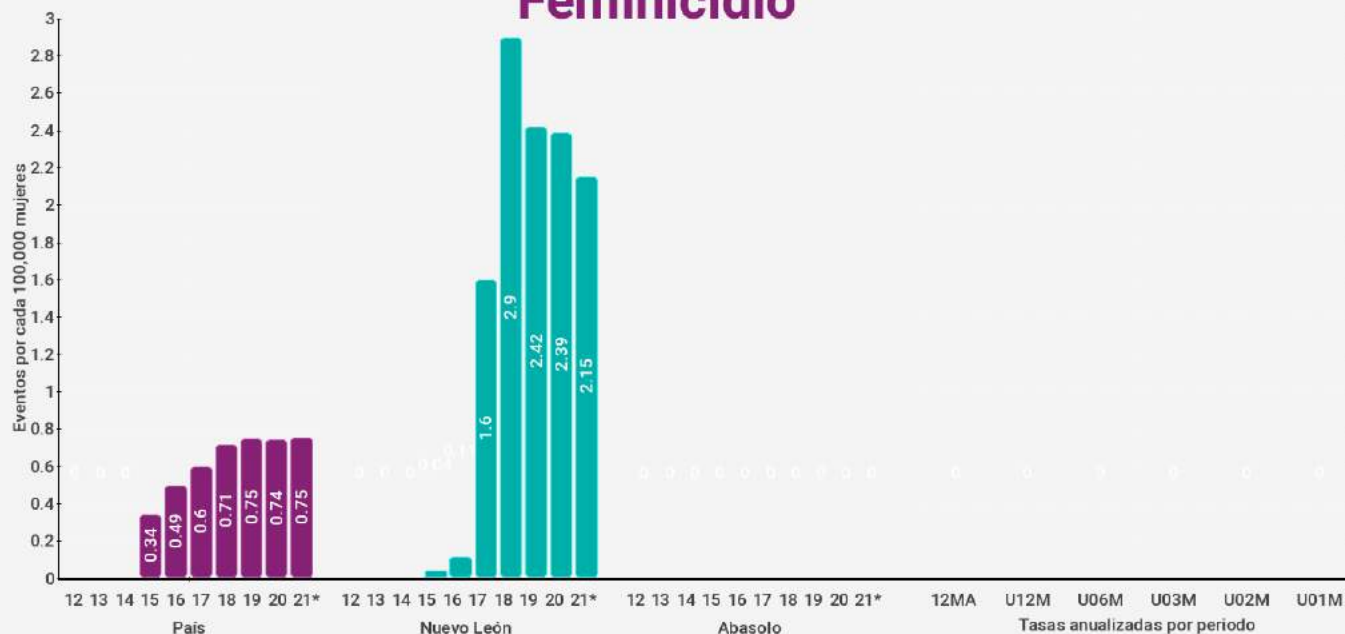

21* : Tasa normalizada a 12 meses
12MA : Acumulado de los 12 meses anteriores a los últimos 12 meses
UXXM : Acumulado de los últimos XX meses

Abasolo

Lesiones dolosas

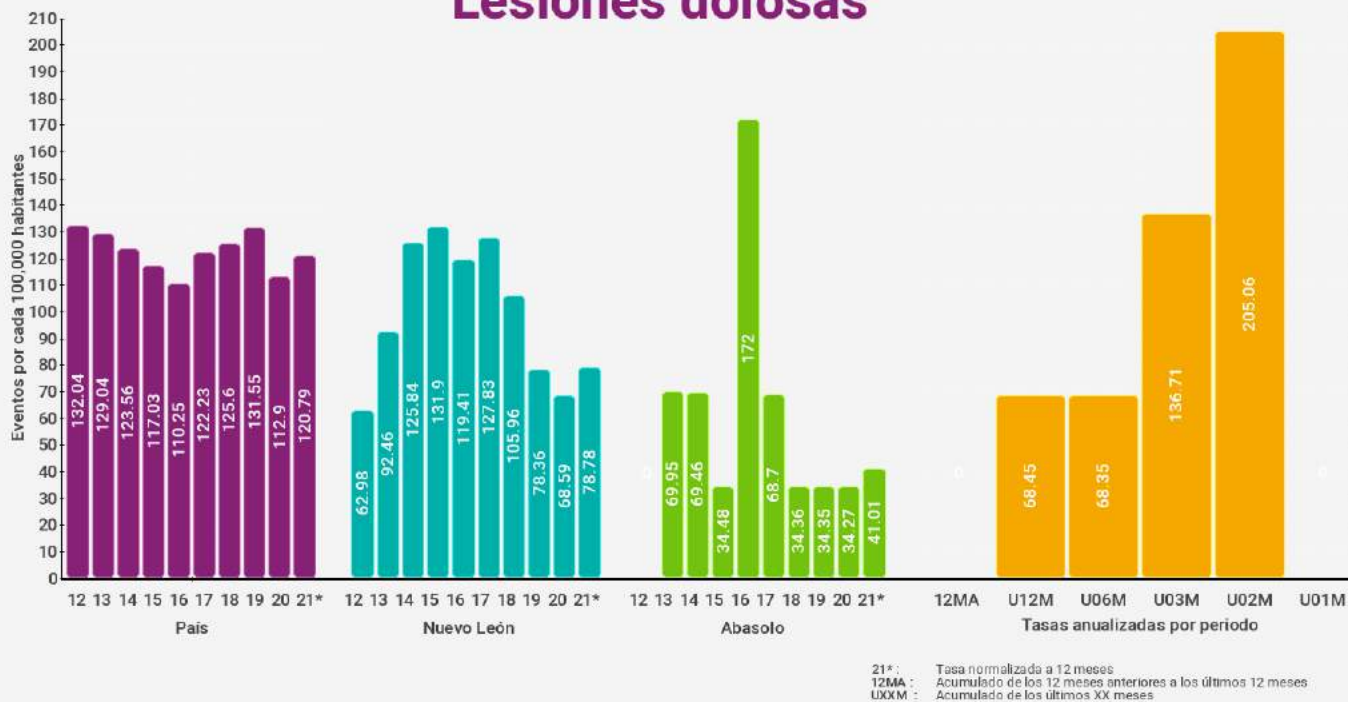

Homicidio culposo



Abasolo

Secuestro

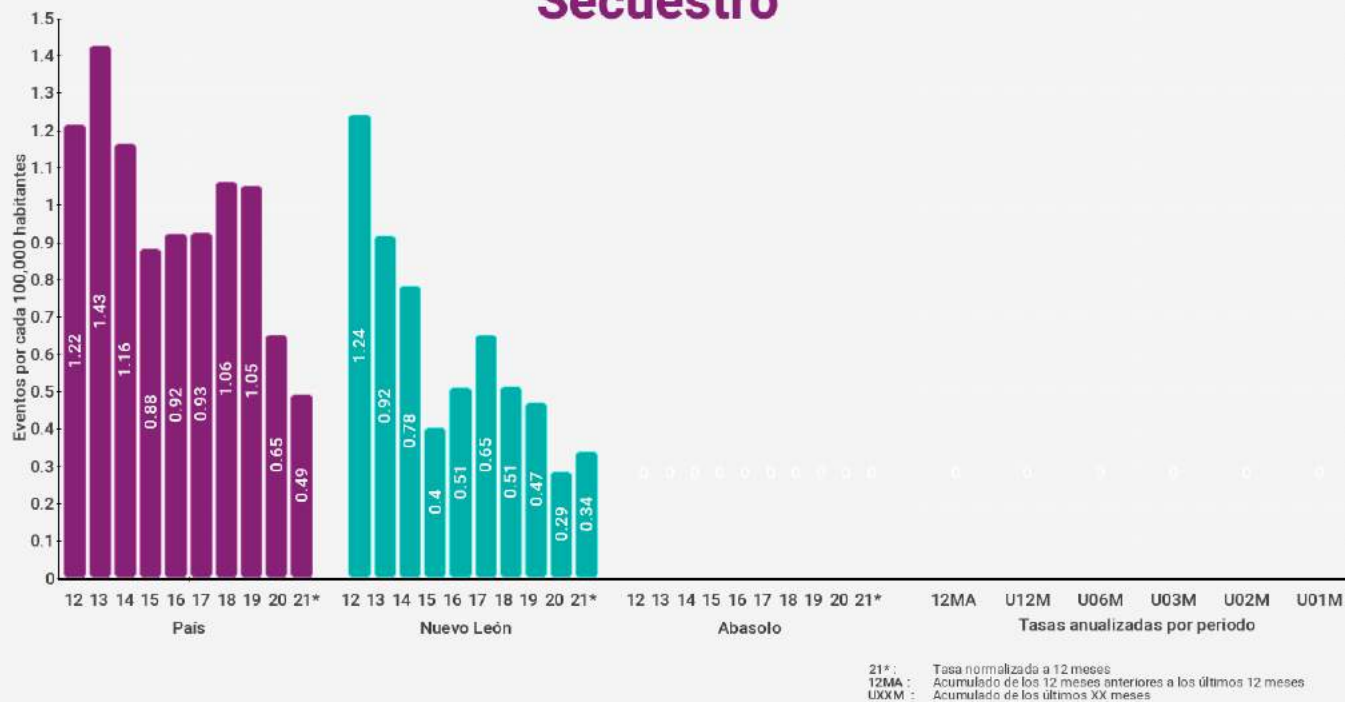

Trata de personas

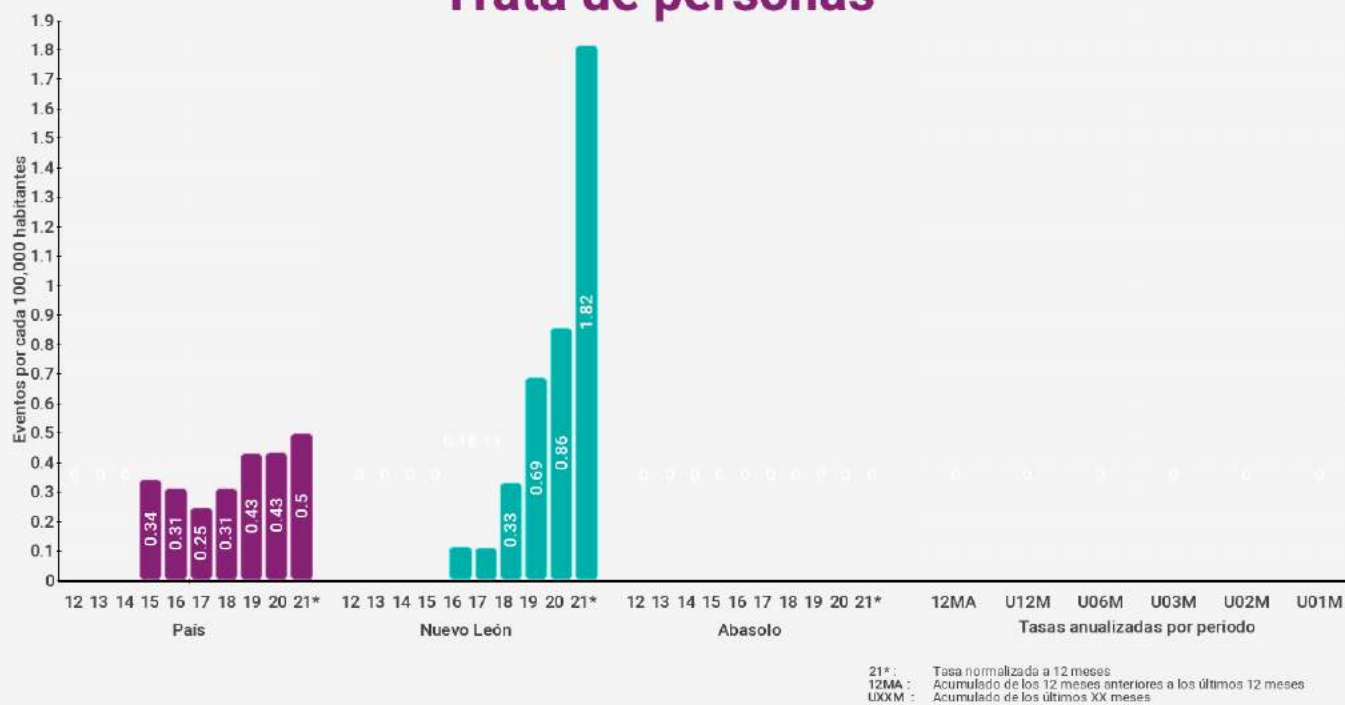

Abasolo

Extorsión

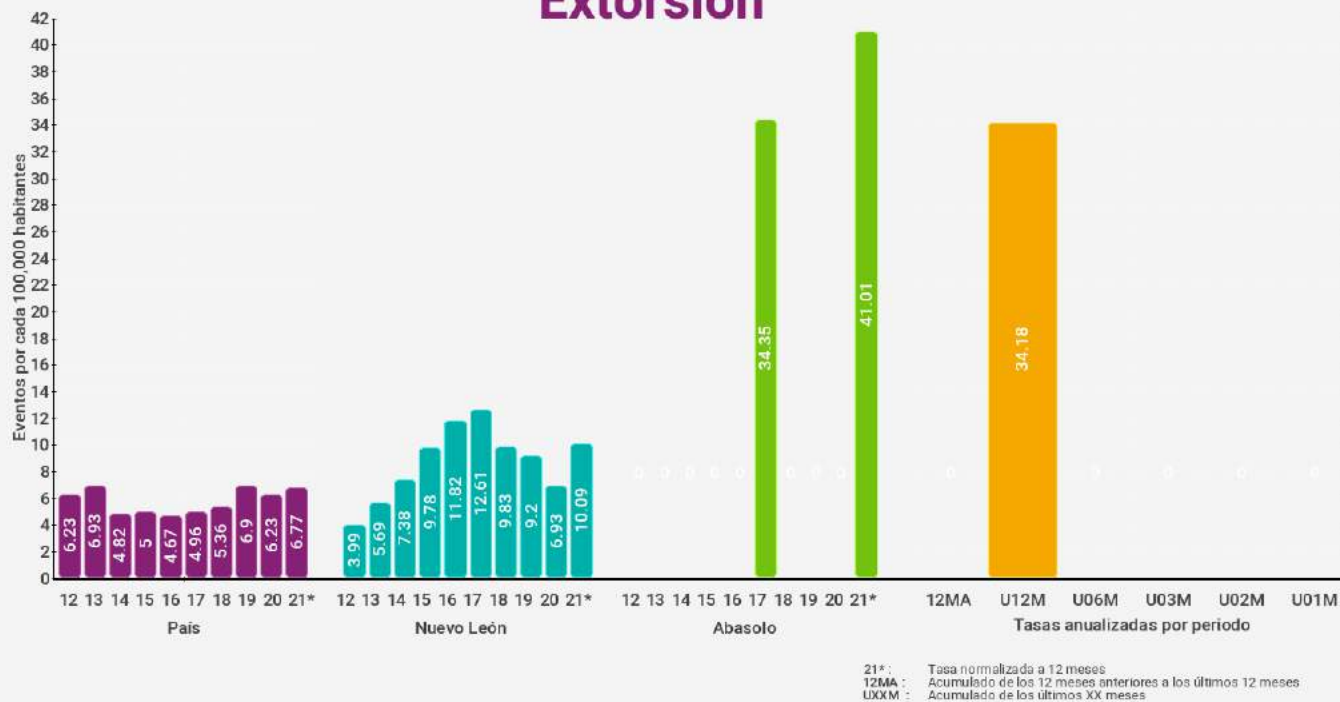

Violencia familiar



Abasolo

Delitos Sexuales



21*: Tasa normalizada a 12 meses
12MA: Acumulado de los 12 meses anteriores a los últimos 12 meses
UXXM: Acumulado de los últimos XX meses

Violación



21*: Tasa normalizada a 12 meses
12MA: Acumulado de los 12 meses anteriores a los últimos 12 meses
UXXM: Acumulado de los últimos XX meses



Abasolo

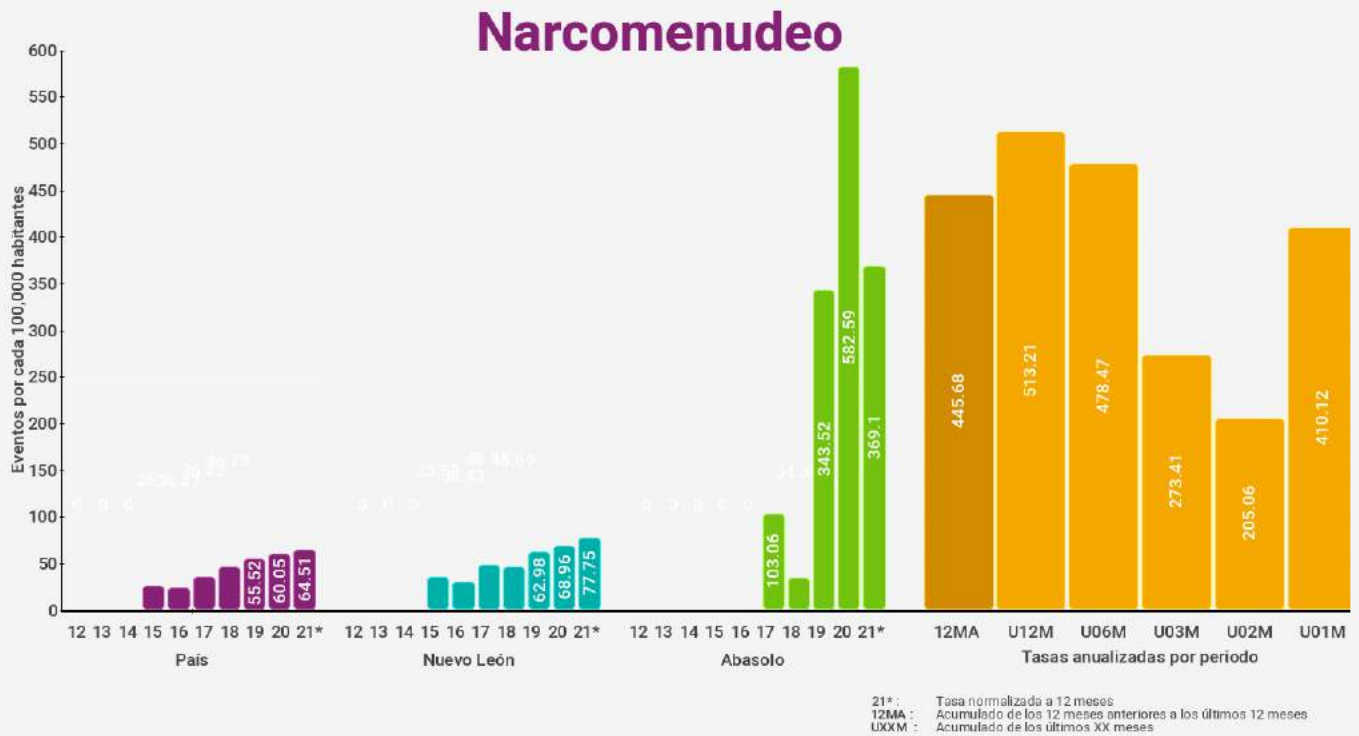

Abasolo

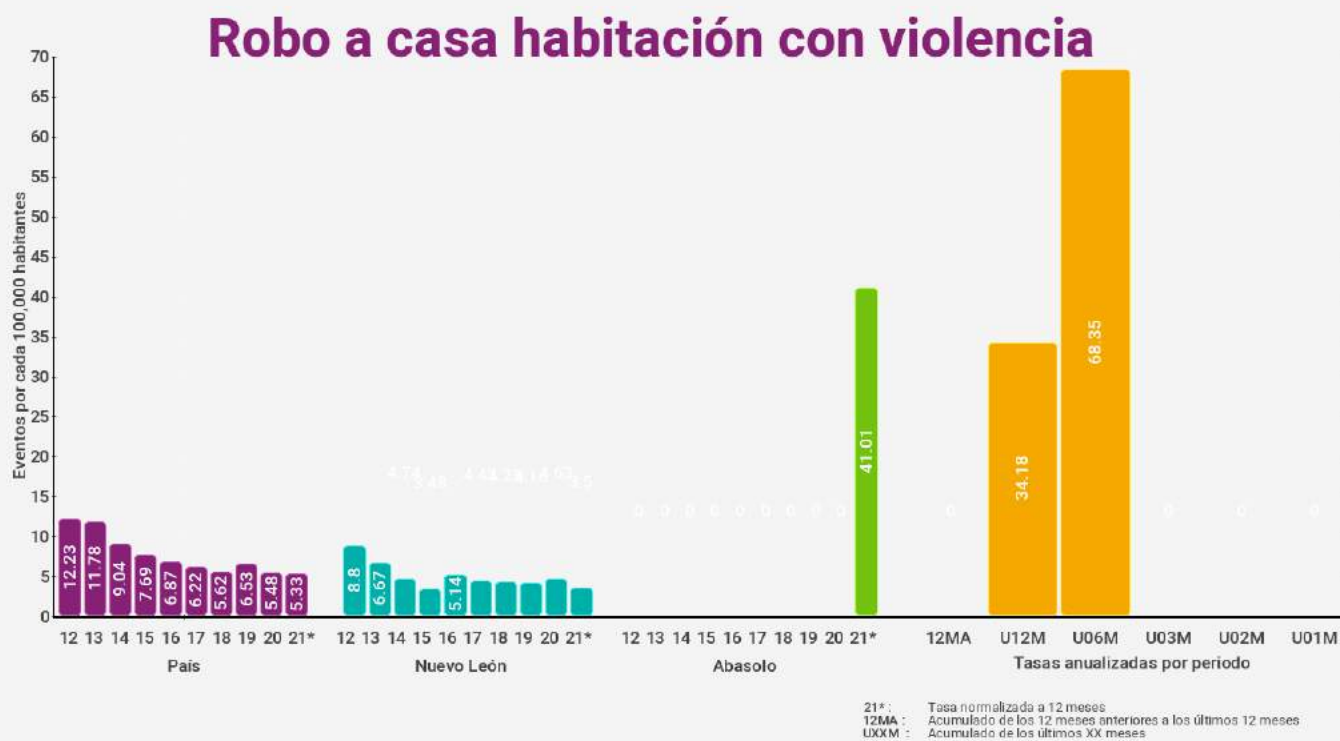
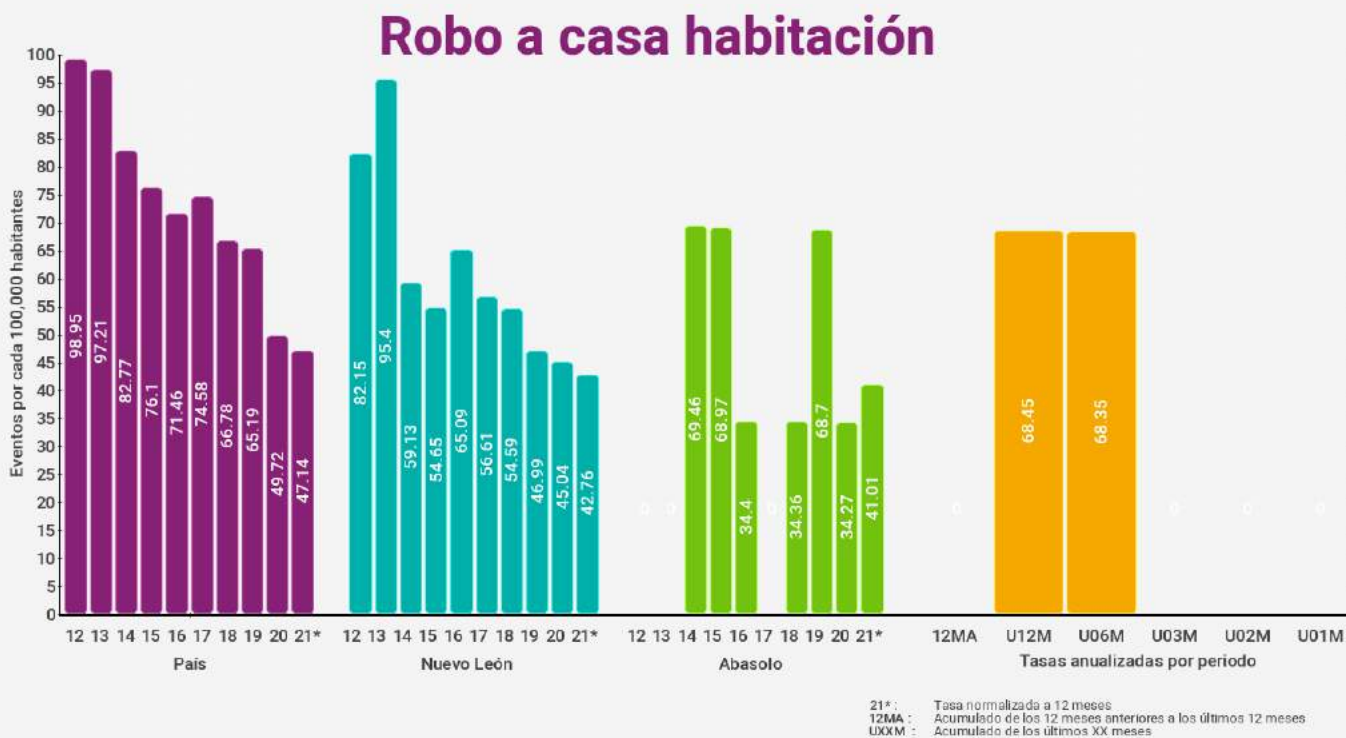

Robo a negocio

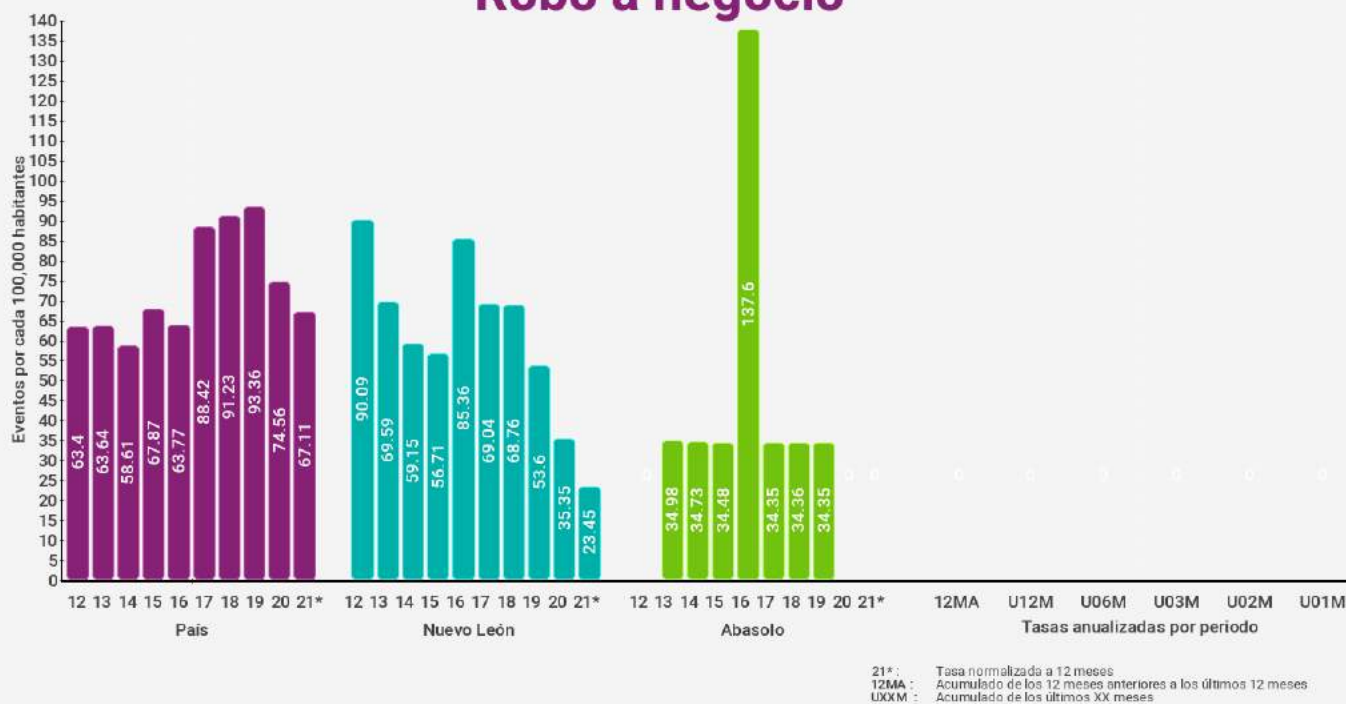

Robo a negocio con violencia



Robo de vehículos



Robo de vehículos con violencia



Abasolo

Robo a transeúntes

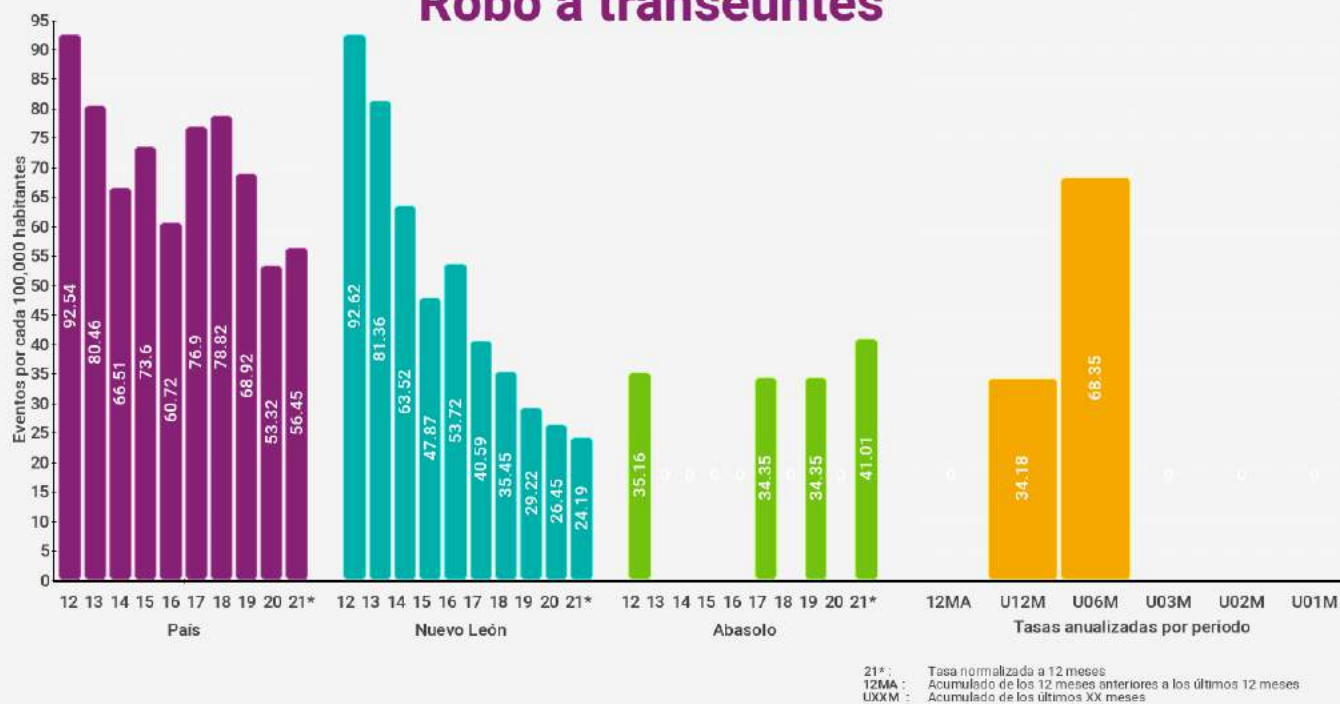

Robo a transeúntes con violencia

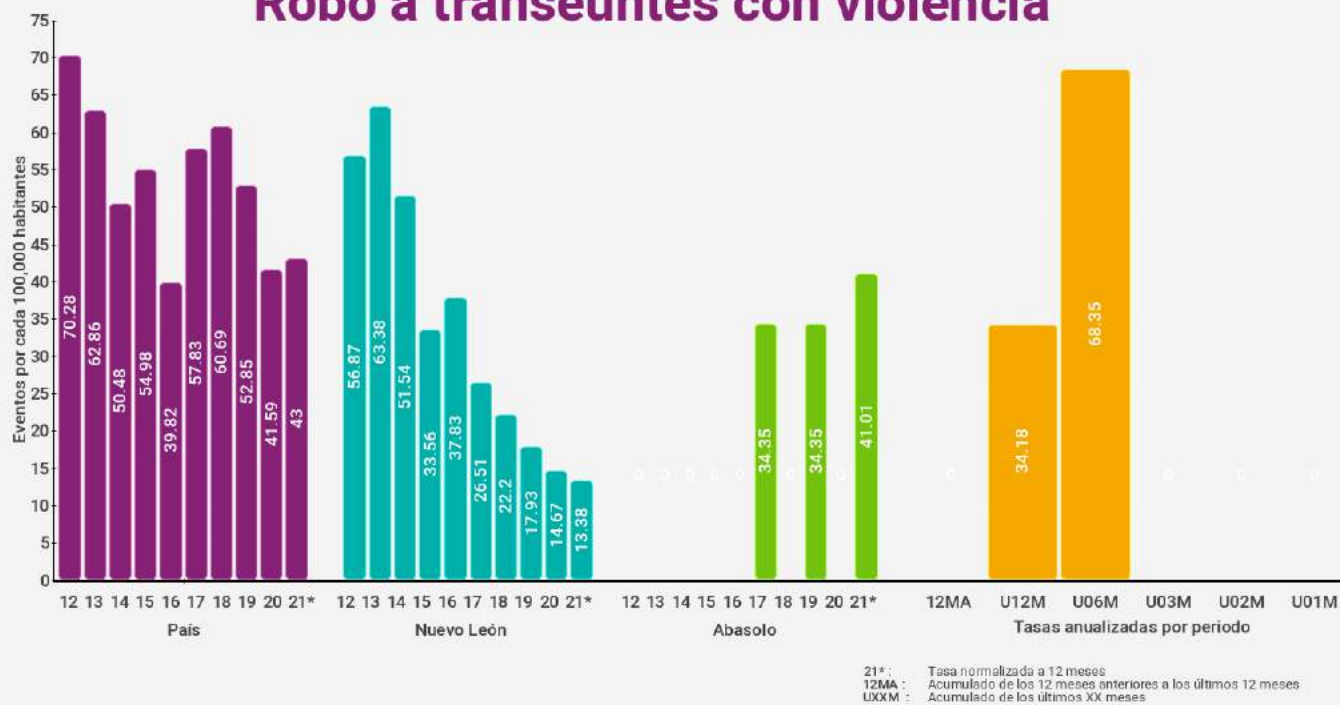

Abasolo

Total de robos



Total de robos con violencia



Ciénega de Flores



Índices de delitos contra la integridad física

Índices son eventos por cada 100,000 habitantes (femenicidio es por mujeres) en los últimos 12 meses

* Categoría corresponde a entre 50,000 y menos de 100,000 habitantes

Delitos	Lugar nacional	Lugar categoría *	Lugar estatal	Índice municipal	Índice estatal	Índice nacional
Homicidio doloso	162 / 2469	15 / 216	5 / 51	61.75	18.43	22.77
Feminicidio	67 / 2469	2 / 216	5 / 51	11.80	2.15	0.76
Lesiones Dolosas	408 / 2469	63 / 216	7 / 51	133.93	80.20	118.98
Homicidio Culposo	323 / 2469	12 / 216	14 / 51	31.00	11.84	12.11
Secuestro	323 / 2469	63 / 216	9 / 51	0.00	0.30	0.50
Trata de personas	171 / 2469	26 / 216	21 / 51	0.00	1.71	0.48
Extorsión	478 / 2469	74 / 216	27 / 51	5.83	9.73	6.57
Narcomennudeo	62 / 2469	10 / 216	16 / 51	154.99	76.79	63.79
Violencia familiar	7 / 2469	1 / 216	3 / 51	617.14	362.41	193.97
Delitos sexuales	22 / 2469	1 / 216	3 / 51	145.15	78.74	52.27
Violación	41 / 2469	1 / 216	2 / 51	59.97	23.66	15.88

Índices de delitos patrimoniales

Índices son eventos por cada 100,000 habitantes con base en los últimos 12 meses

* Categoría corresponde a entre 50,000 y menos de 100,000 habitantes

Delitos	Lugar nacional	Lugar categoría *	Lugar estatal	Índice municipal	Índice estatal	Índice nacional
Robo a casa habitación	174 / 2469	27 / 216	10 / 51	79.35	43.56	47.25
Robo a casa habitación con violencia	524 / 2469	82 / 216	17 / 51	3.86	3.53	5.38
Robo a negocio	435 / 2469	75 / 216	6 / 51	23.24	24.44	67.44
Robo a negocio con violencia	645 / 2469	109 / 216	15 / 51	3.86	8.30	32.49
Robo a vehículo	424 / 2469	71 / 216	10 / 51	81.18	59.91	108.20
Robo de vehículo con violencia	548 / 2469	81 / 216	13 / 51	25.07	13.85	39.87
Robo a transeúntes	487 / 2469	80 / 216	26 / 51	15.57	25.27	56.42
Robo a transeúntes con violencia	486 / 2469	72 / 216	19 / 51	9.74	13.40	43.06
Total de robos	339 / 2469	63 / 216	7 / 51	350.47	249.06	467.44
Total de robos con violencia	719 / 2469	103 / 216	11 / 51	52.16	44.13	165.61

Ciénega de Flores

Homicidio doloso

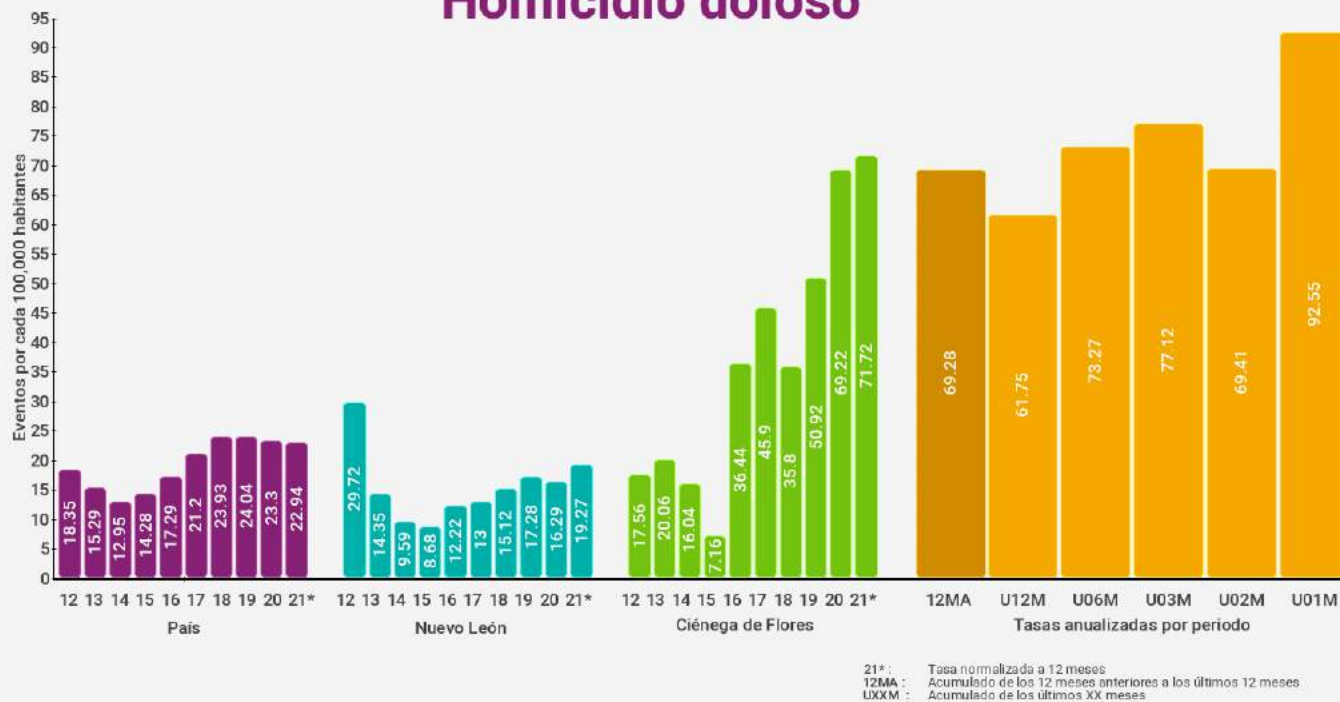

Feminicidio

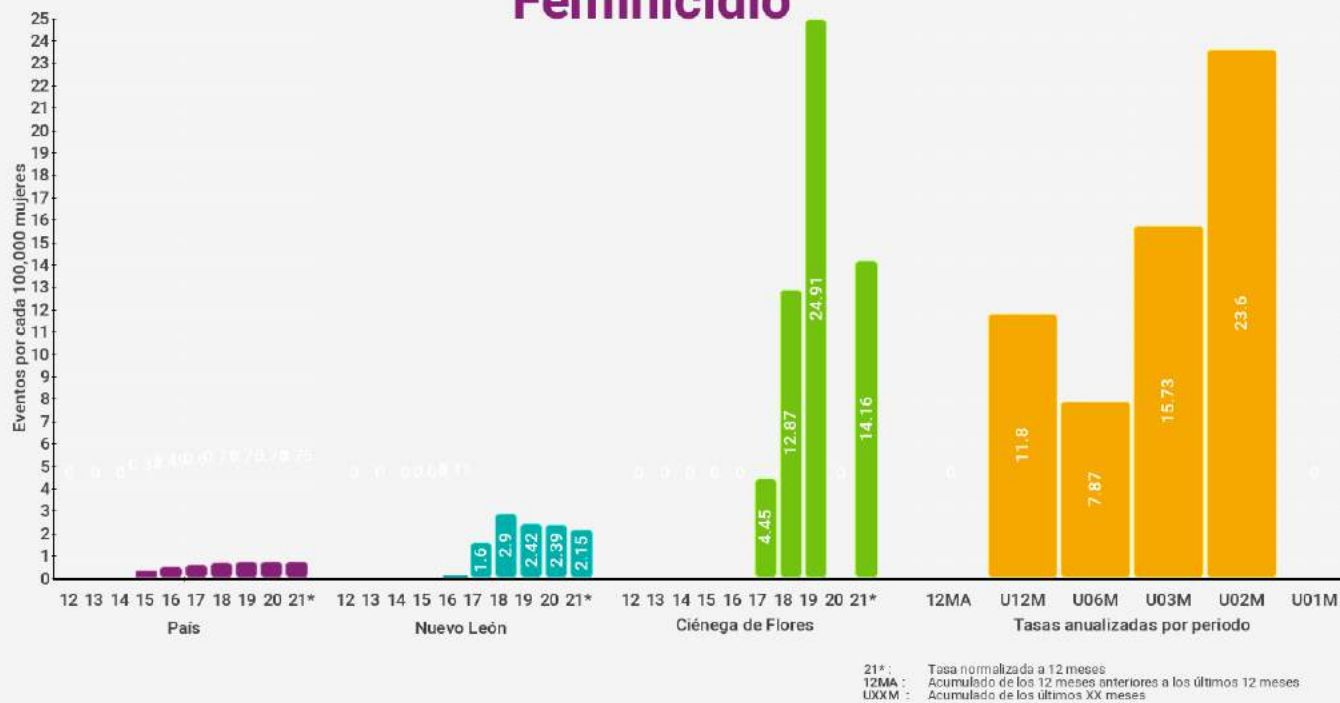

Ciénega de Flores

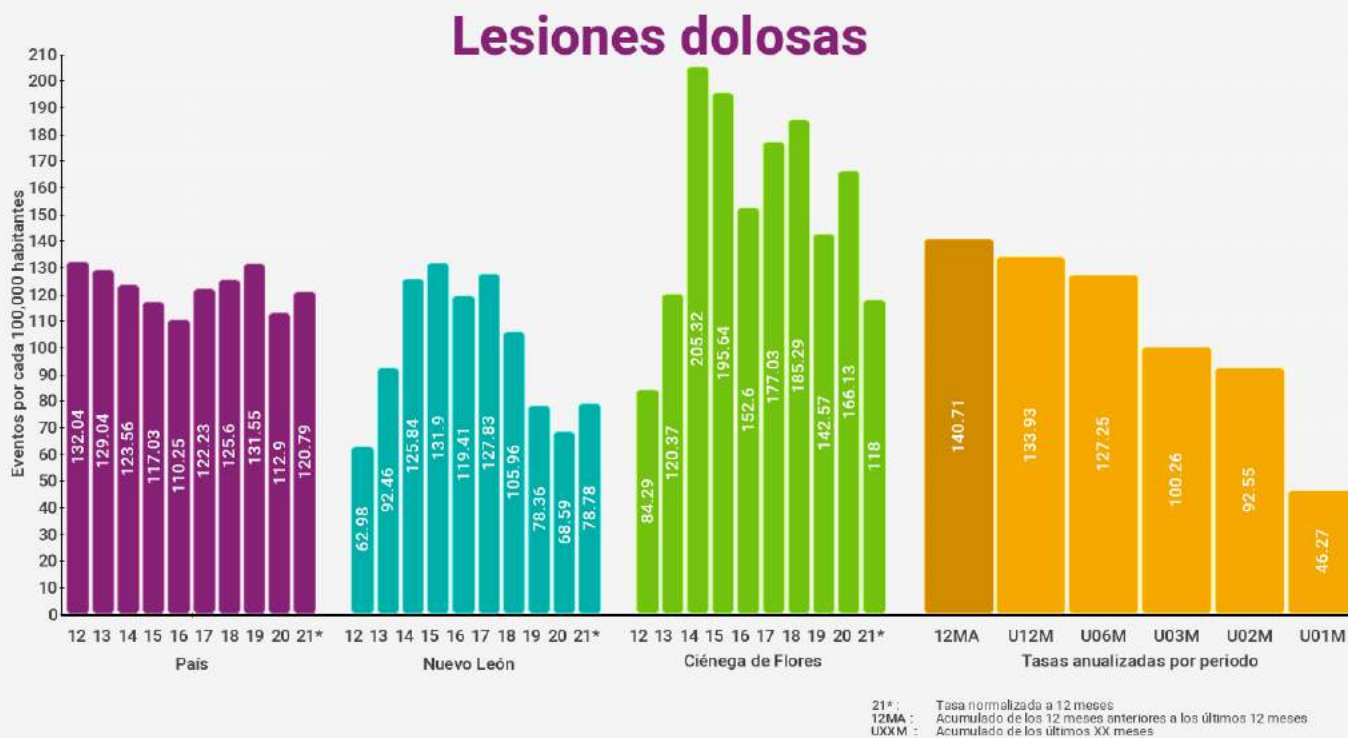



Ciénega de Flores

Secuestro

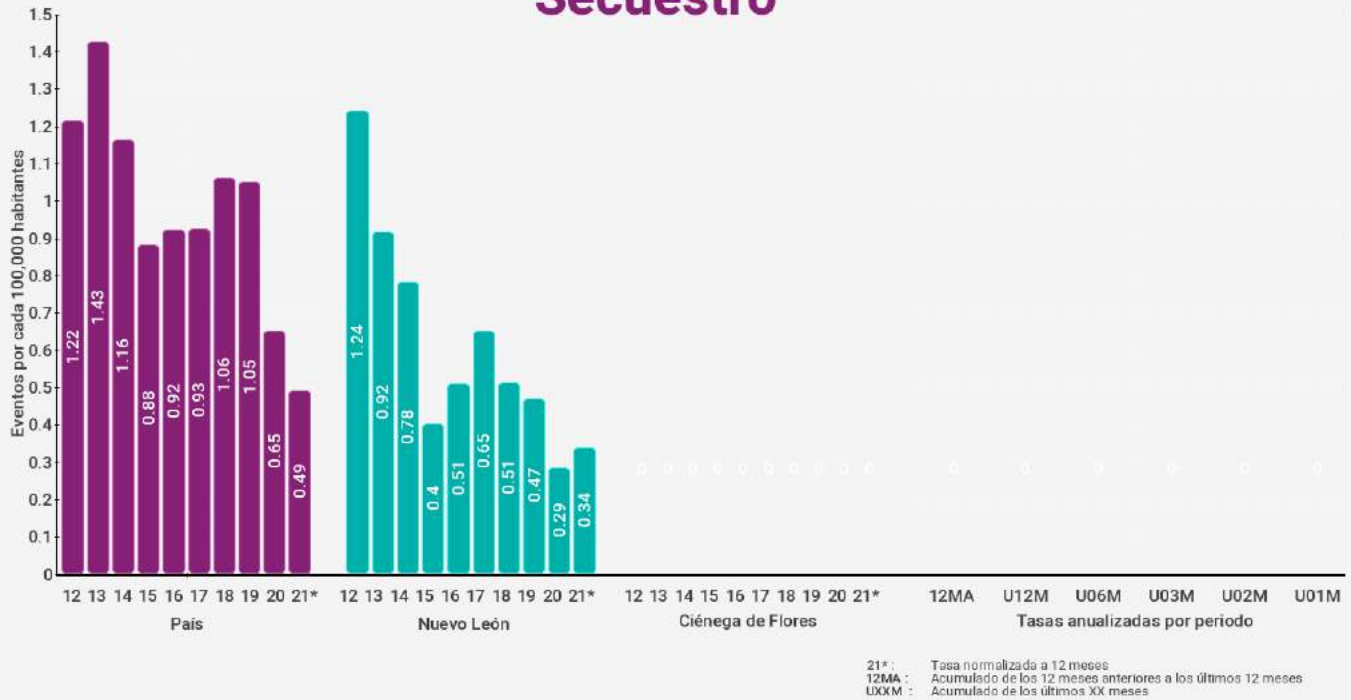

Trata de personas

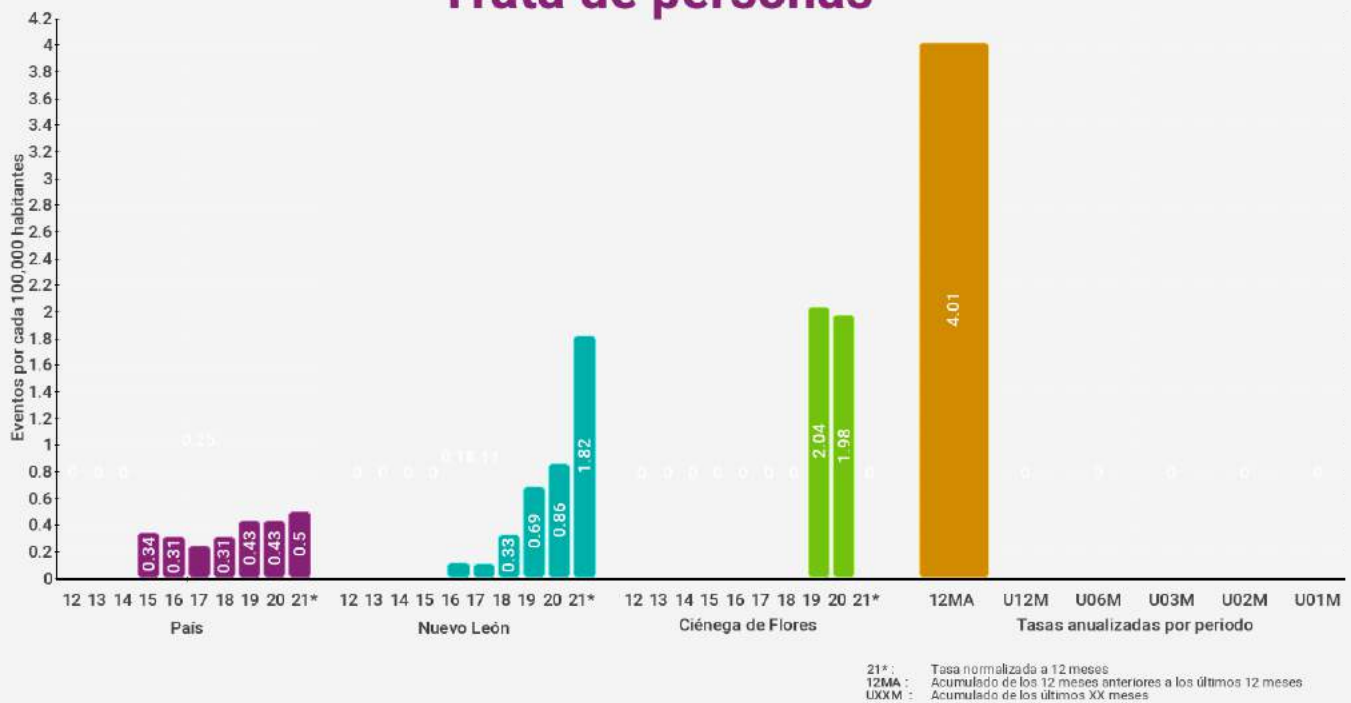



Ciénega de Flores

Extorsión



21* : Tasa normalizada a 12 meses
12MA : Acumulado de los 12 meses anteriores a los últimos 12 meses
UXXM : Acumulado de los últimos XX meses

Violencia familiar

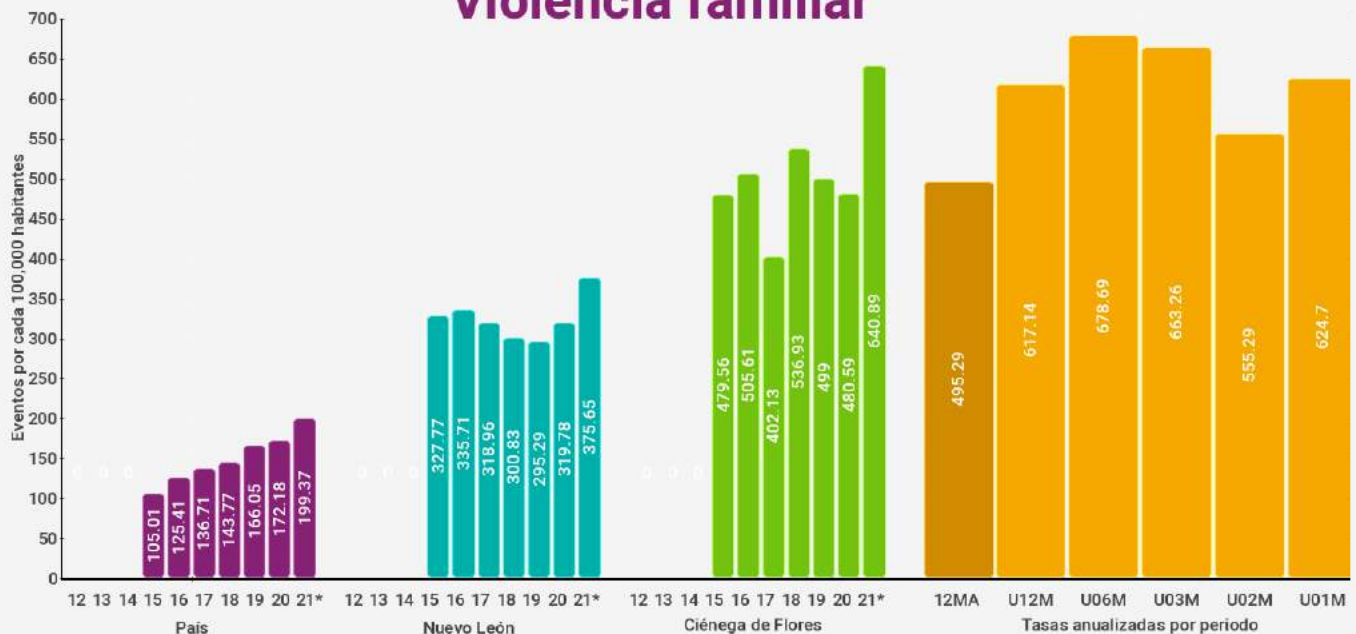

21* : Tasa normalizada a 12 meses
12MA : Acumulado de los 12 meses anteriores a los últimos 12 meses
UXXM : Acumulado de los últimos XX meses

Ciénega de Flores

Delitos Sexuales

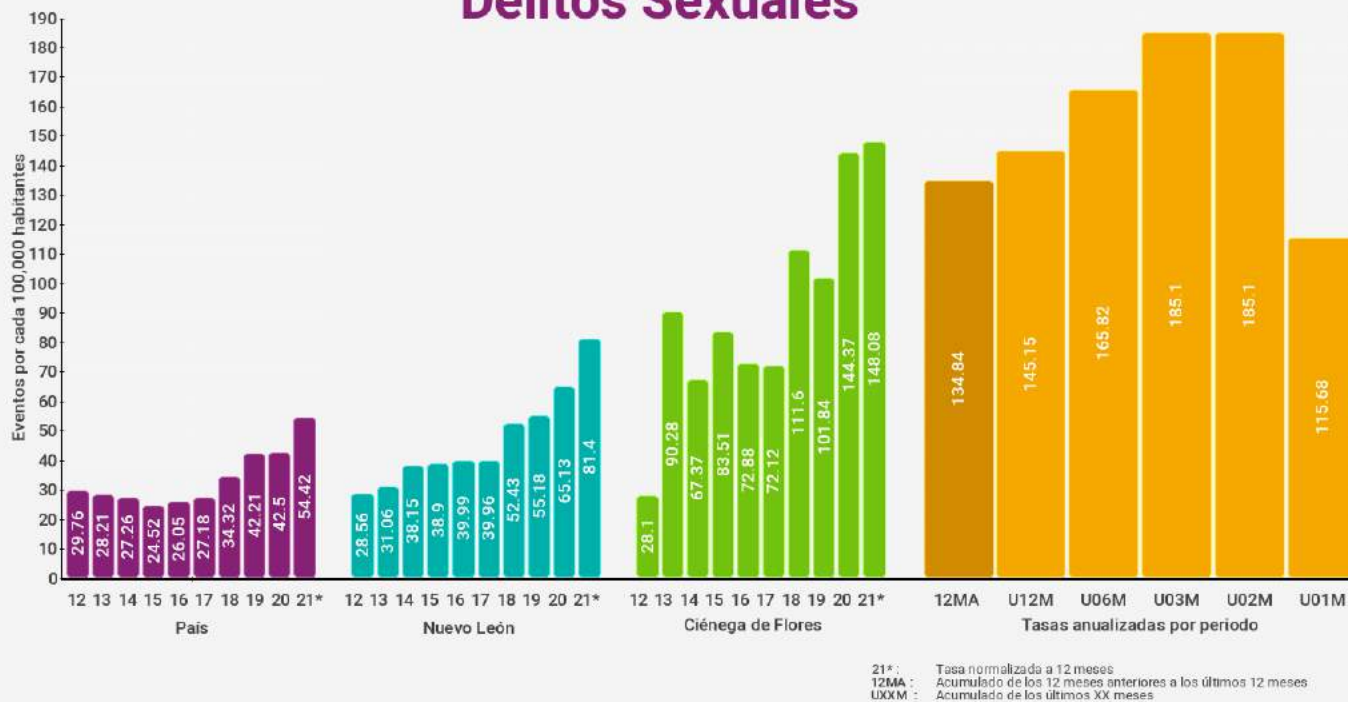

Violación





Ciénega de Flores

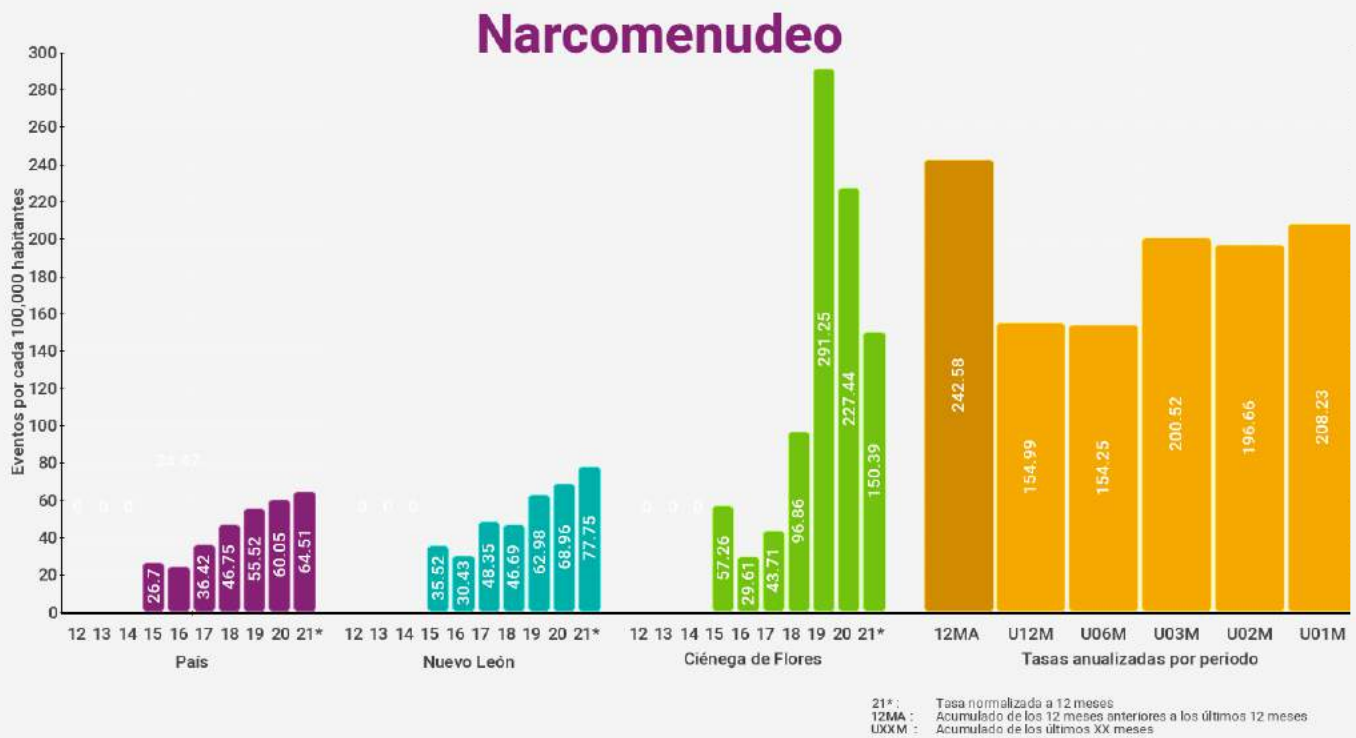



Ciénega de Flores

Robo a casa habitación



21*: Tasa normalizada a 12 meses
 12MA: Acumulado de los 12 meses anteriores a los últimos 12 meses
 UXXM: Acumulado de los últimos XX meses

Robo a casa habitación con violencia



21*: Tasa normalizada a 12 meses
 12MA: Acumulado de los 12 meses anteriores a los últimos 12 meses
 UXXM: Acumulado de los últimos XX meses

Ciénega de Flores

Robo a negocio

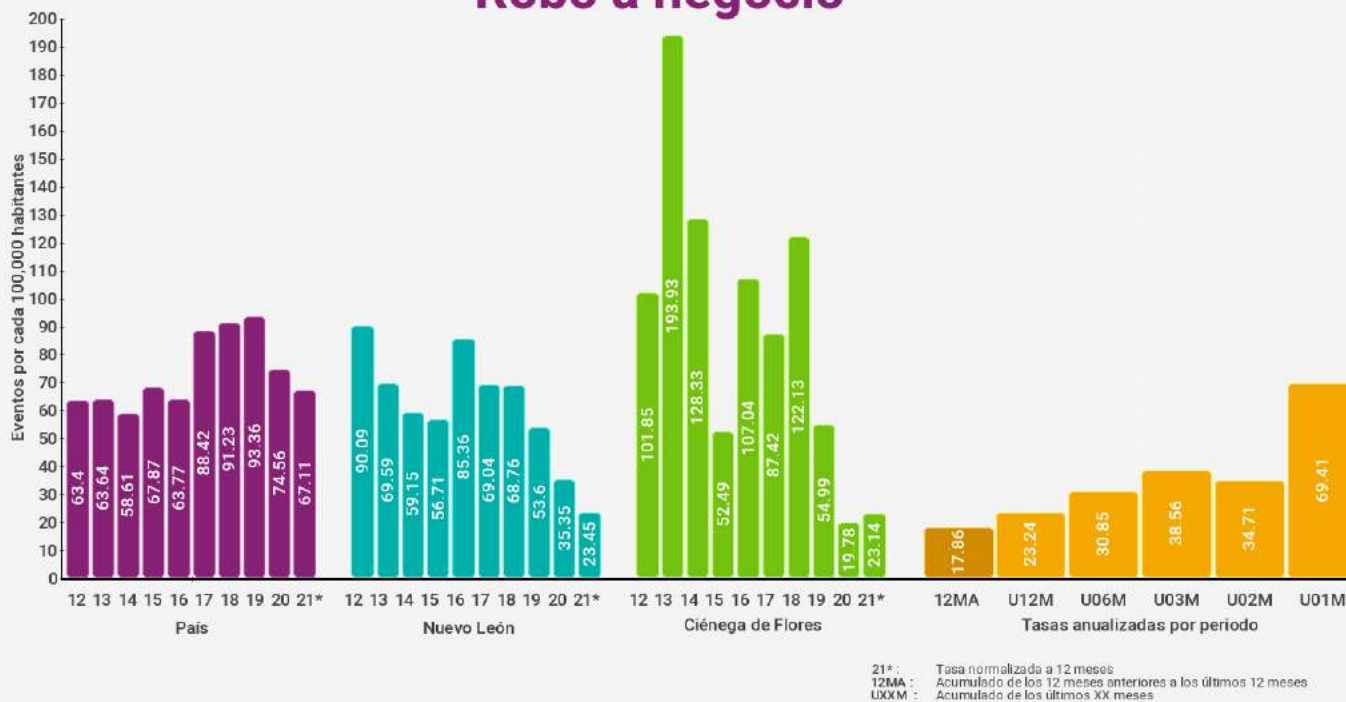

Robo a negocio con violencia



Ciénega de Flores

Robo de vehículos



Robo de vehículos con violencia





Ciénega de Flores

Robo a transeúntes

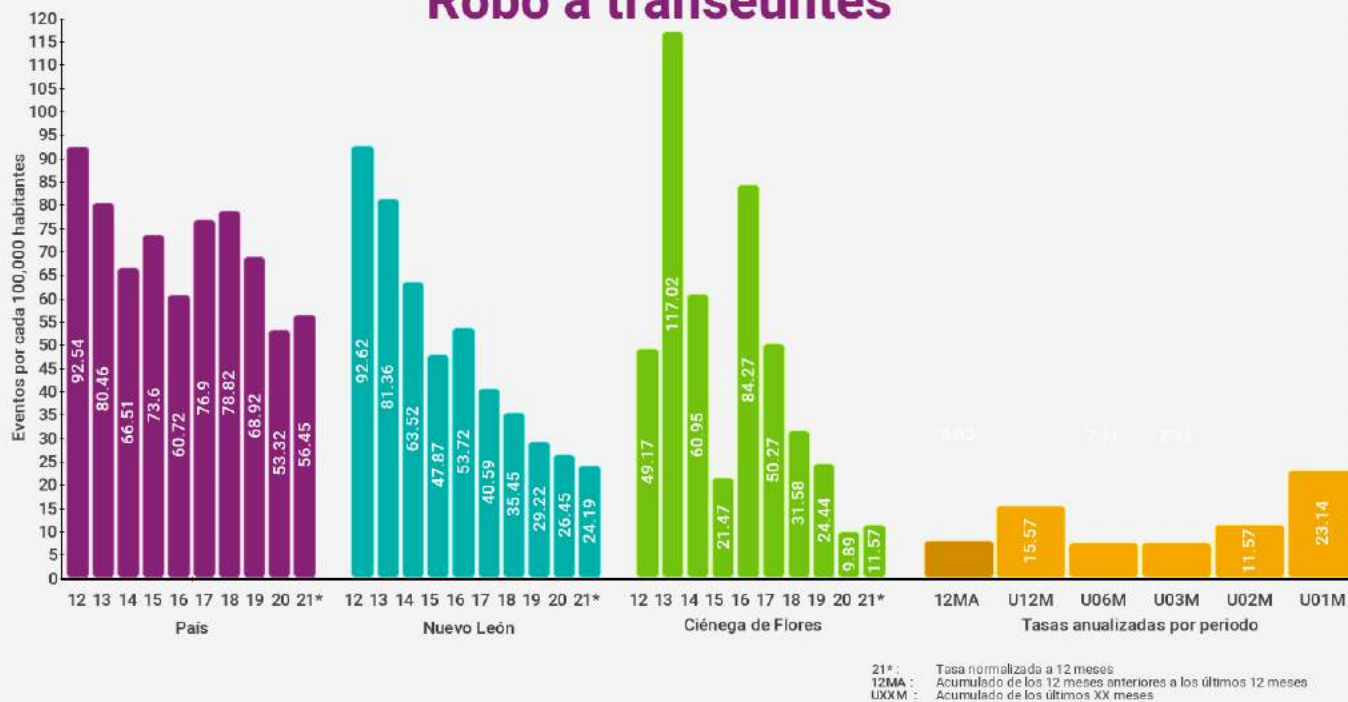

Robo a transeúntes con violencia

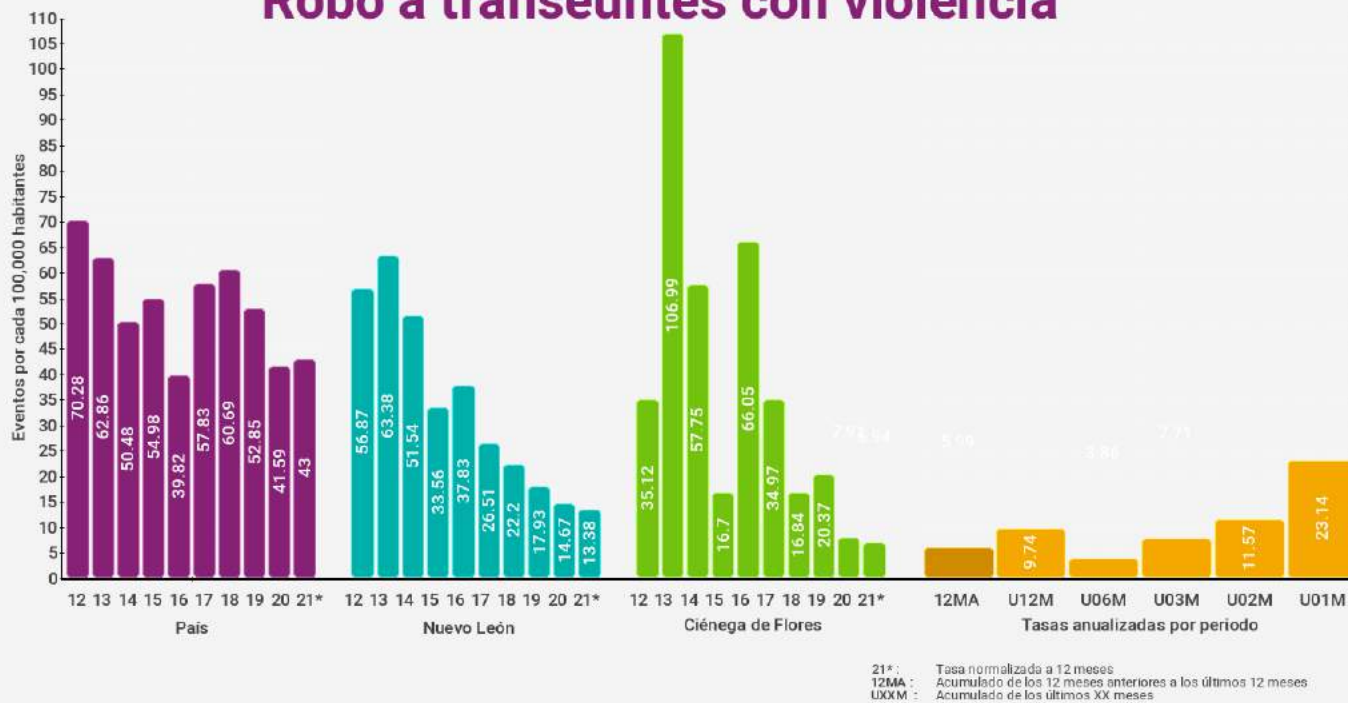



Ciénega de Flores

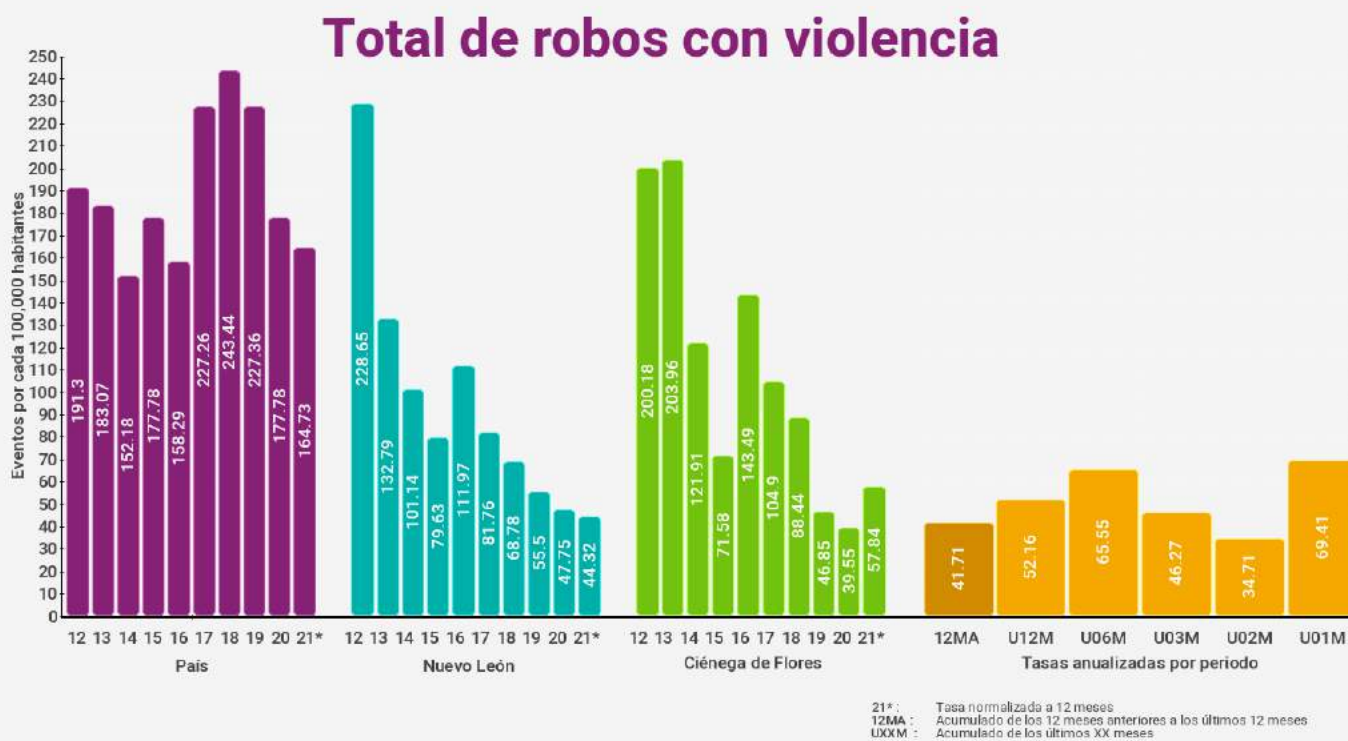
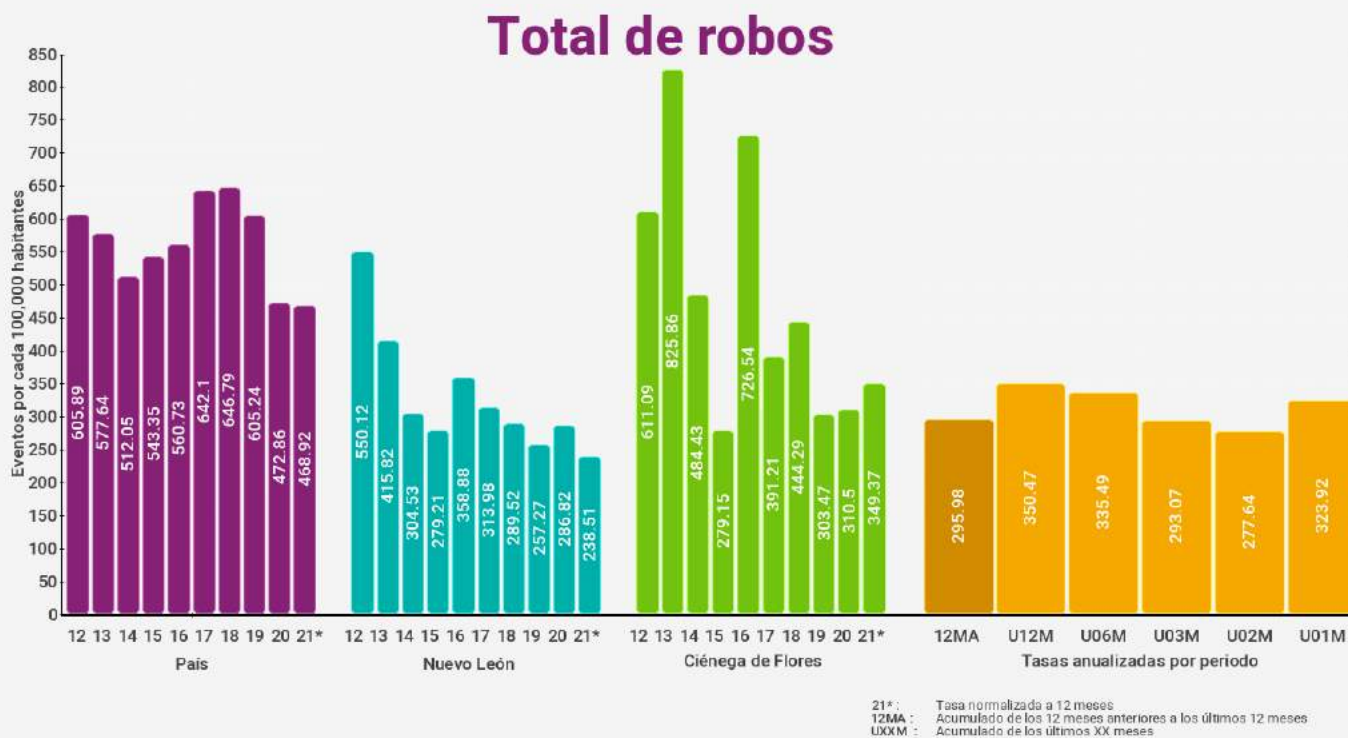



Doctor González



Índices de delitos contra la integridad física

Índices son eventos por cada 100,000 habitantes (femenicidio es por mujeres) en los últimos 12 meses

* Categoría corresponde a menos de 10,000 habitantes

Delitos	Lugar nacional	Lugar categoría *	Lugar estatal	Índice municipal	Índice estatal	Índice nacional
Homicidio doloso	166 / 2469	74 / 1020	6 / 51	60.35	18.43	22.77
Feminicidio	443 / 2469	23 / 1020	22 / 51	0.00	2.15	0.76
Lesiones Dolosas	738 / 2469	215 / 1020	20 / 51	90.53	80.20	118.98
Homicidio Culposo	90 / 2469	71 / 1020	11 / 51	60.35	11.84	12.11
Secuestro	323 / 2469	18 / 1020	9 / 51	0.00	0.30	0.50
Trata de personas	171 / 2469	6 / 1020	21 / 51	0.00	1.71	0.48
Extorsión	801 / 2469	66 / 1020	33 / 51	0.00	9.73	6.57
Narcomennudeo	319 / 2469	62 / 1020	41 / 51	30.36	76.79	63.79
Violencia familiar	37 / 2469	10 / 1020	12 / 51	453.17	362.41	193.97
Delitos sexuales	982 / 2469	286 / 1020	45 / 51	30.18	78.74	52.27
Violación	1432 / 2469	257 / 1020	38 / 51	0.00	23.66	15.88

Índices de delitos patrimoniales

Índices son eventos por cada 100,000 habitantes con base en los últimos 12 meses

* Categoría corresponde a menos de 10,000 habitantes

Delitos	Lugar nacional	Lugar categoría *	Lugar estatal	Índice municipal	Índice estatal	Índice nacional
Robo a casa habitación	143 / 2469	37 / 1020	8 / 51	90.71	43.56	47.25
Robo a casa habitación con violencia	765 / 2469	57 / 1020	27 / 51	0.00	3.53	5.38
Robo a negocio	1086 / 2469	101 / 1020	26 / 51	0.00	24.44	67.44
Robo a negocio con violencia	790 / 2469	48 / 1020	20 / 51	0.00	8.30	32.49
Robo a vehículo	97 / 2469	15 / 1020	1 / 51	181.78	59.91	108.20
Robo de vehículo con violencia	64 / 2469	13 / 1020	1 / 51	121.25	13.85	39.87
Robo a transeúntes	990 / 2469	104 / 1020	38 / 51	0.00	25.27	56.42
Robo a transeúntes con violencia	879 / 2469	80 / 1020	32 / 51	0.00	13.40	43.06
Total de robos	134 / 2469	8 / 1020	1 / 51	604.60	249.06	467.44
Total de robos con violencia	152 / 2469	15 / 1020	1 / 51	211.77	44.13	165.61



Doctor González

Homicidio doloso

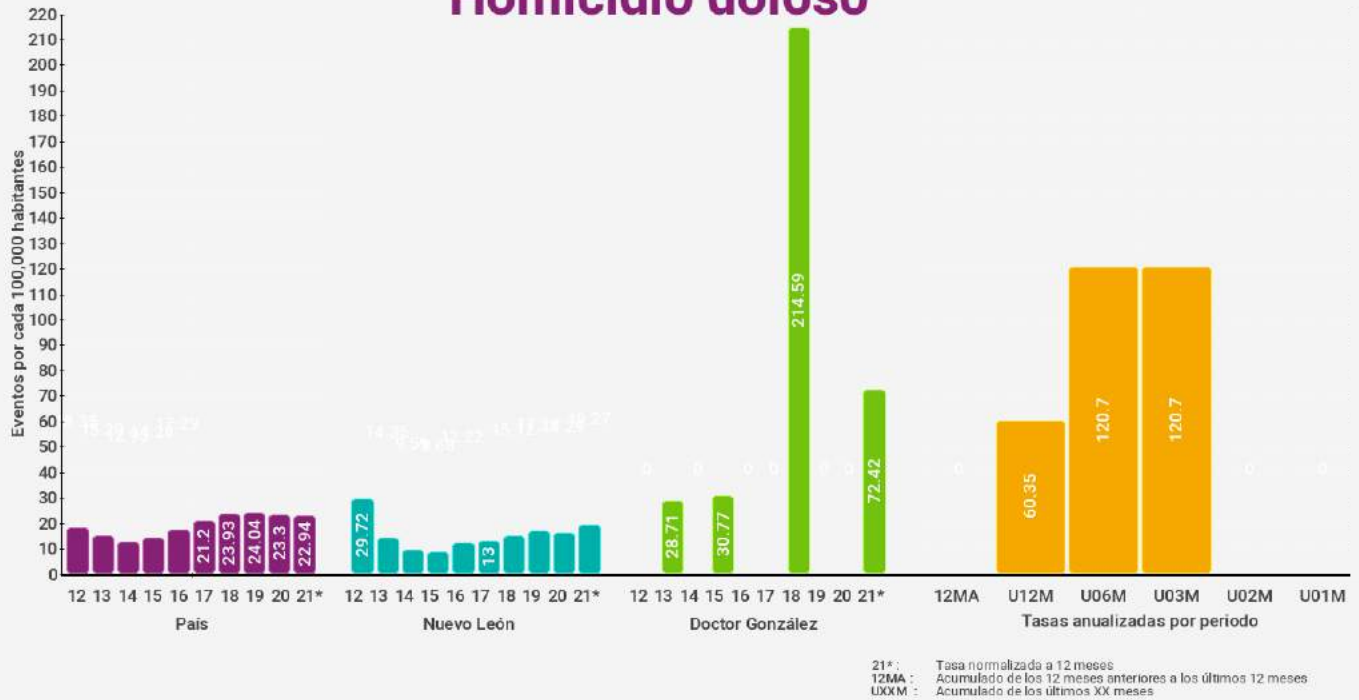

Feminicidio

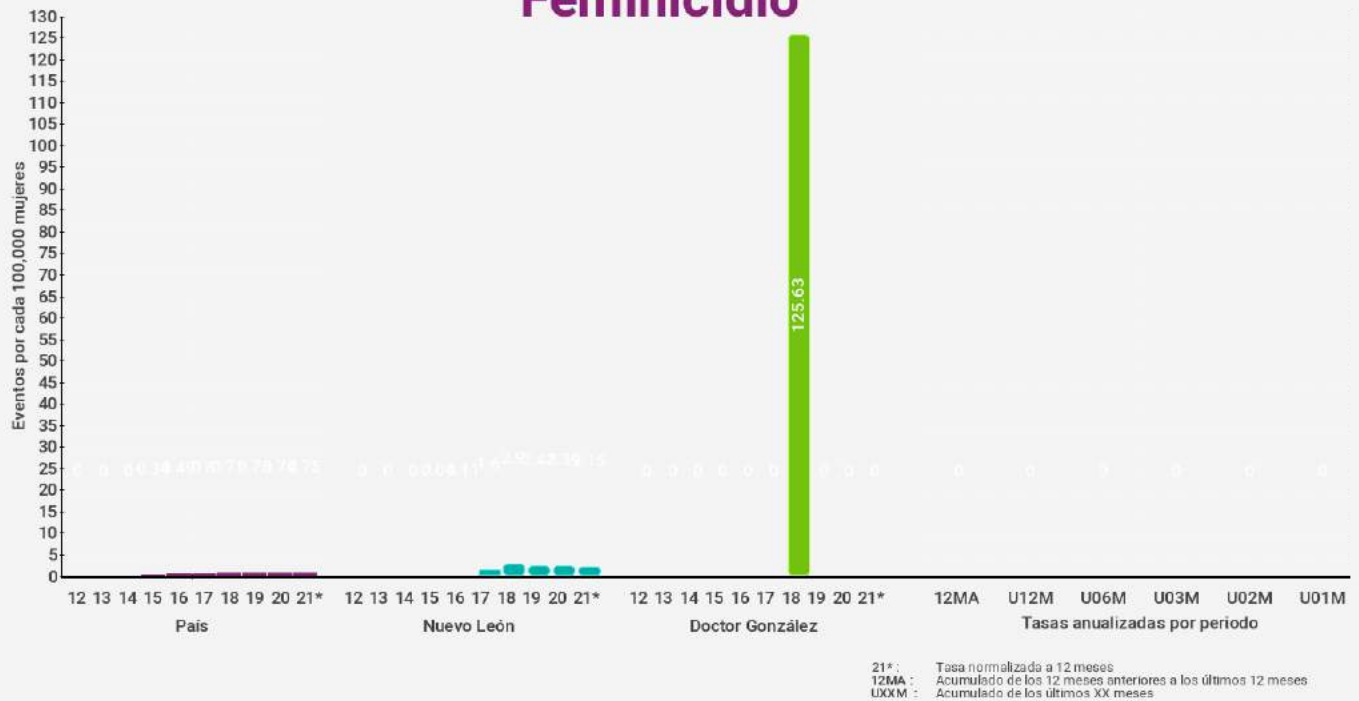



Doctor González

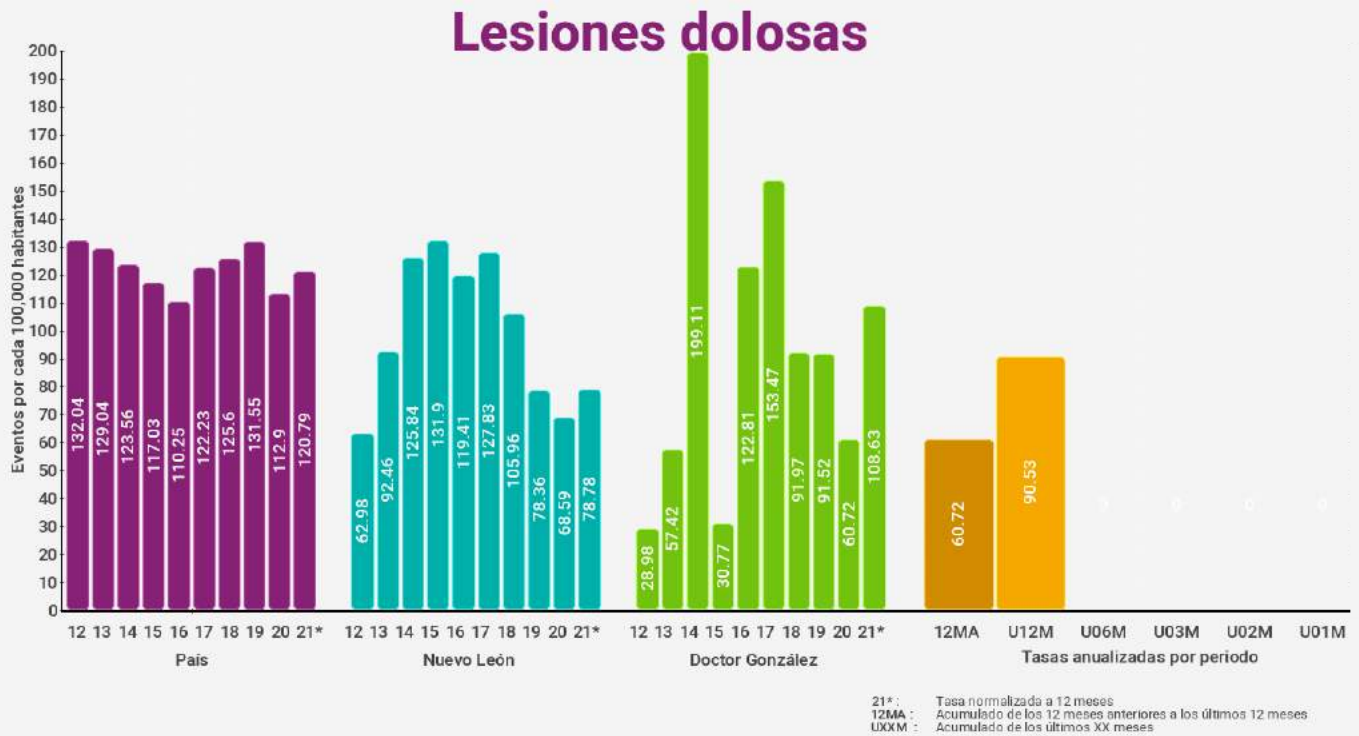



Doctor González

Secuestro

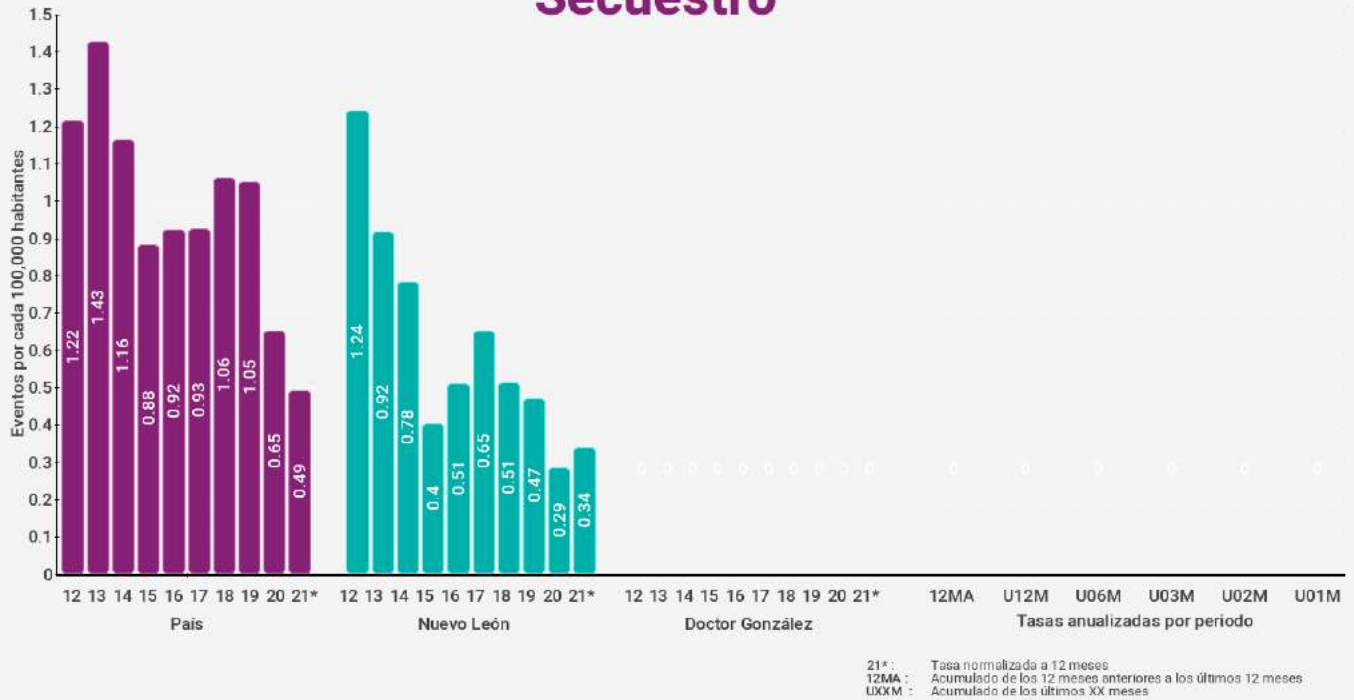

Trata de personas

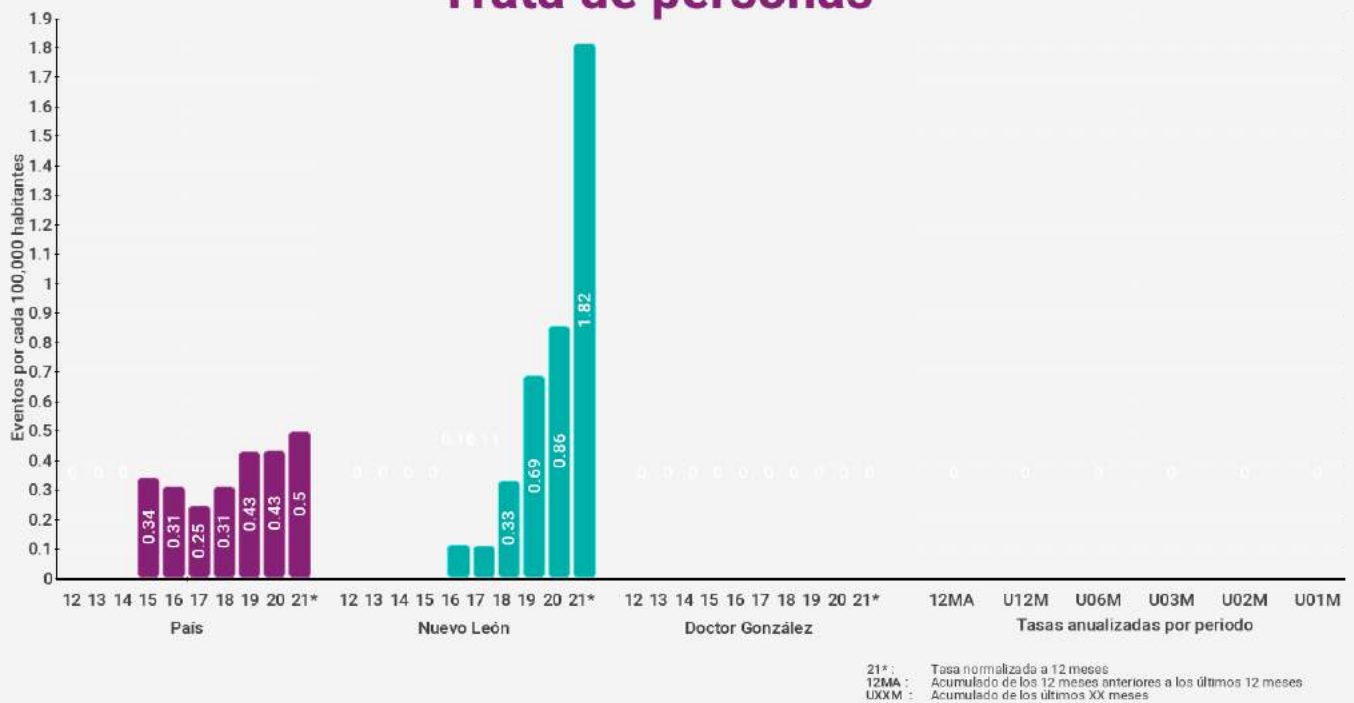



Doctor González

Extorsión

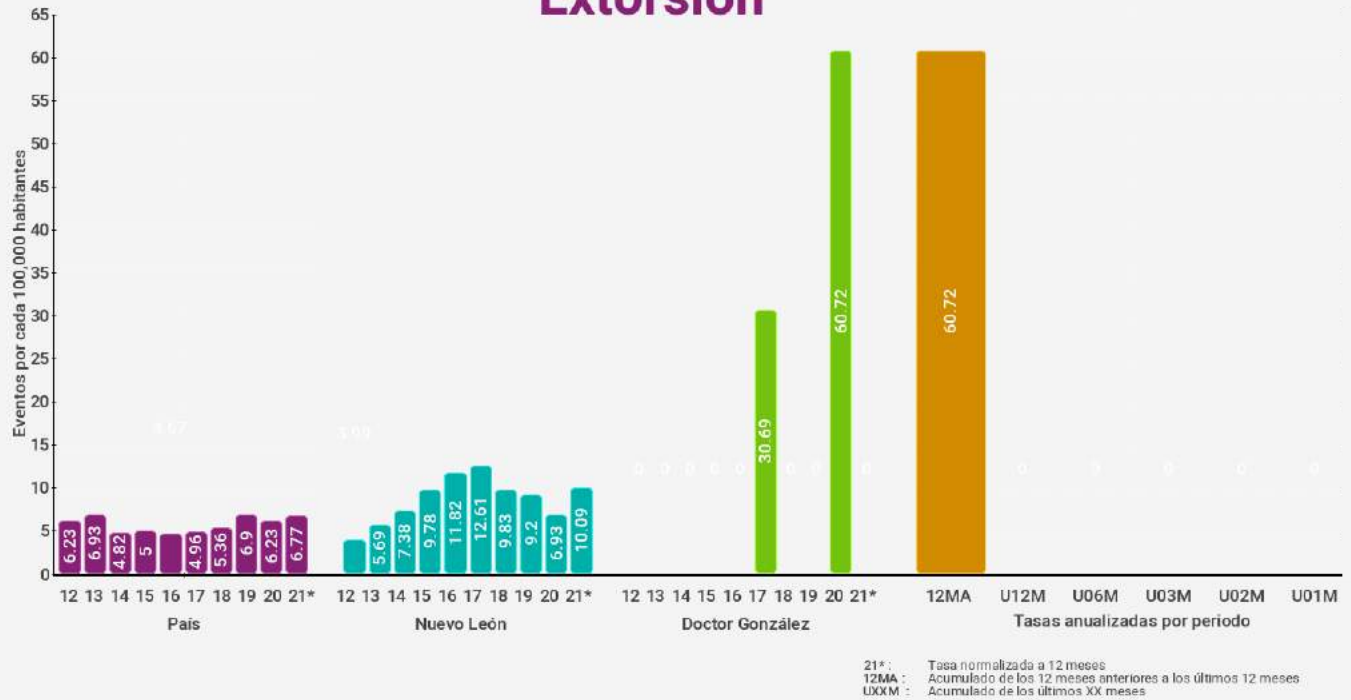

Violencia familiar

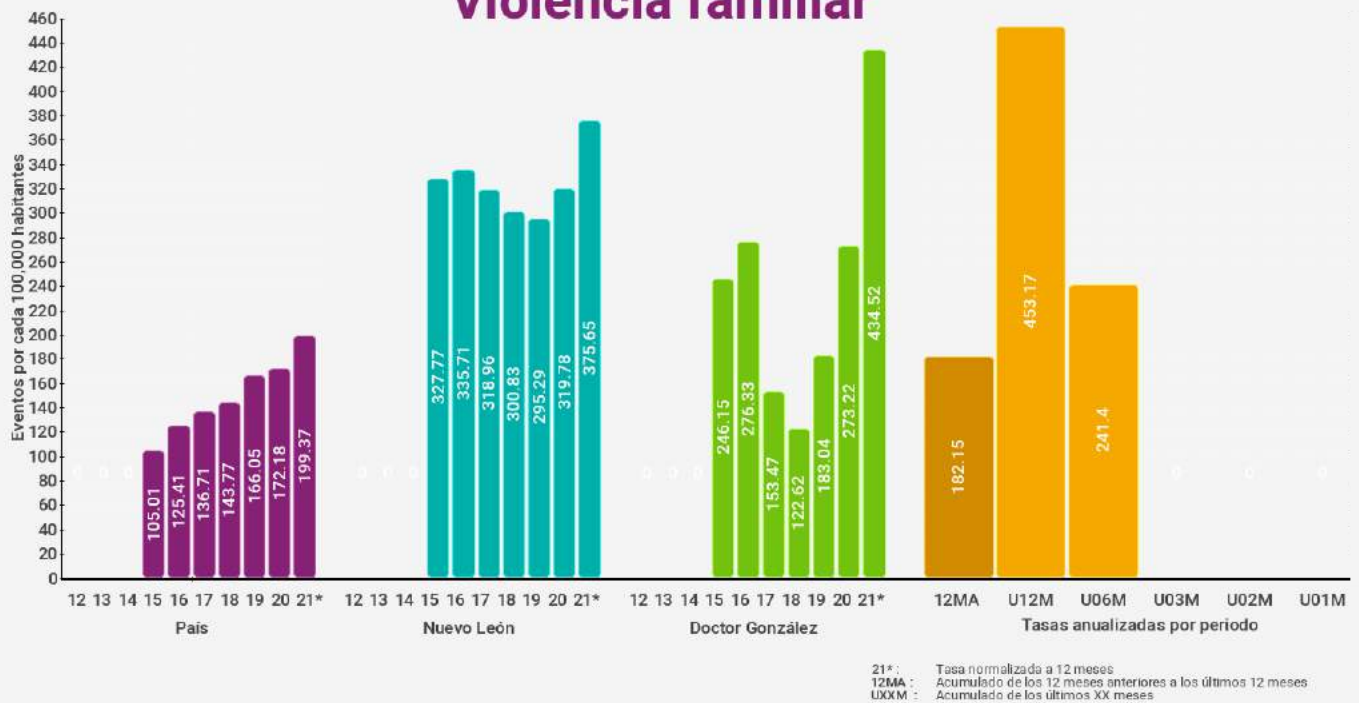



Doctor González

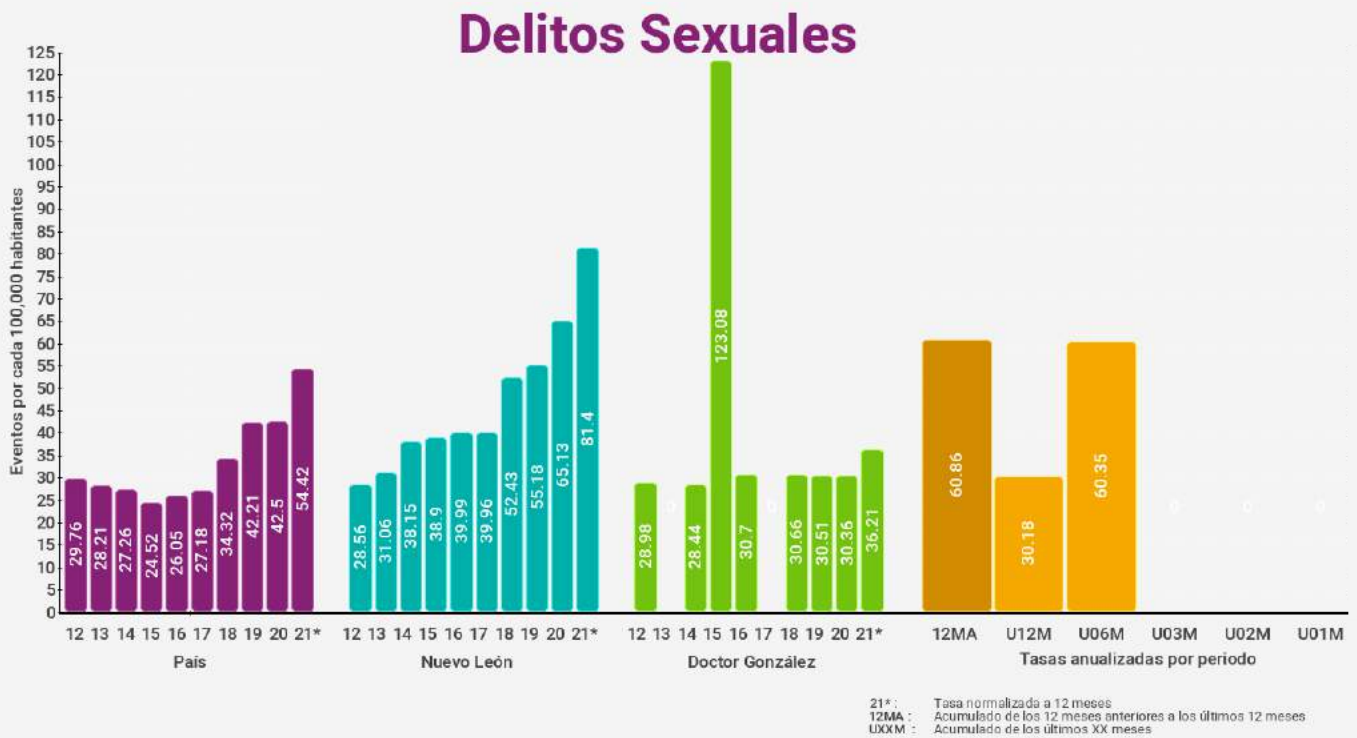



Doctor González

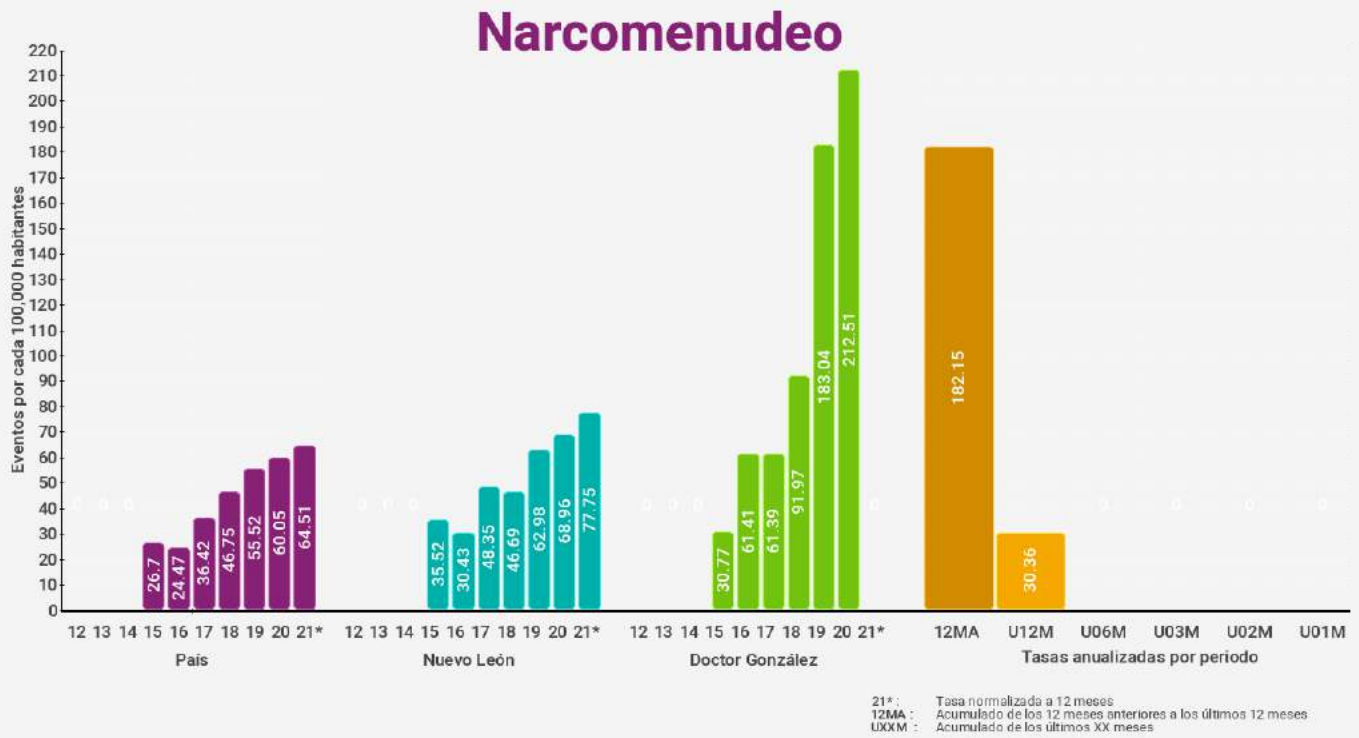



Doctor González

Robo a casa habitación

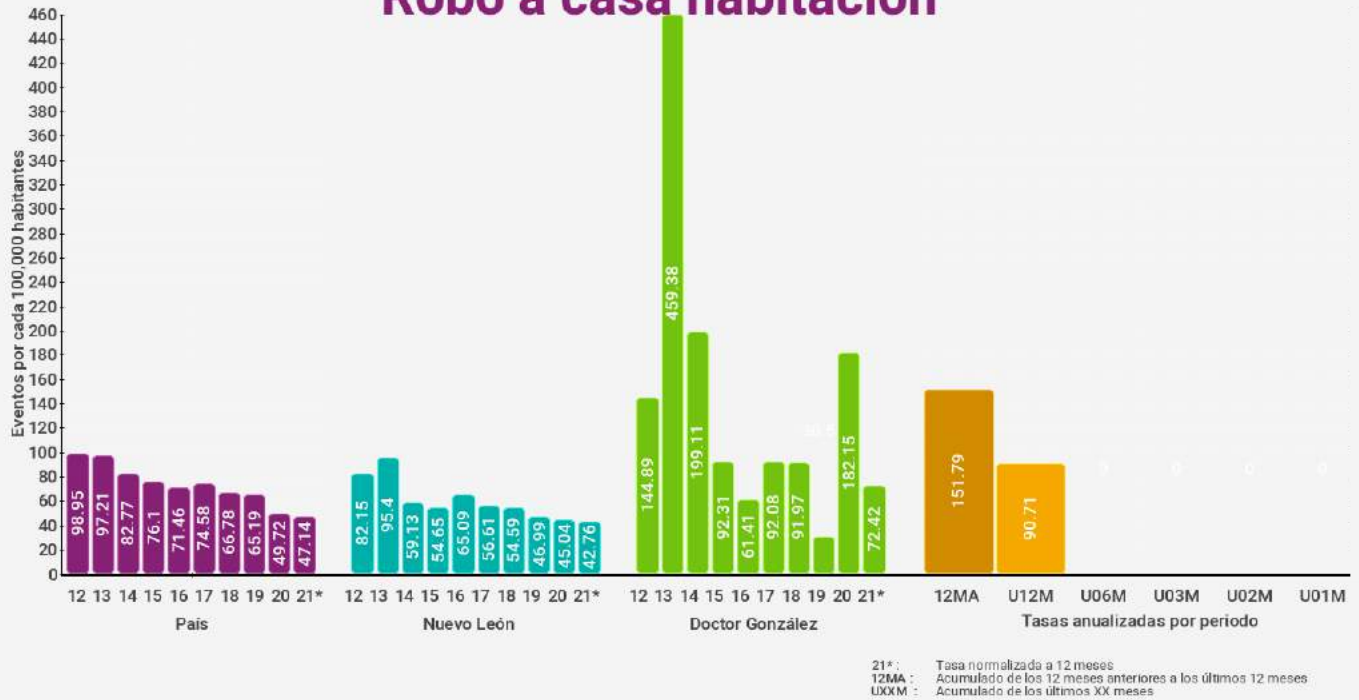

Robo a casa habitación con violencia

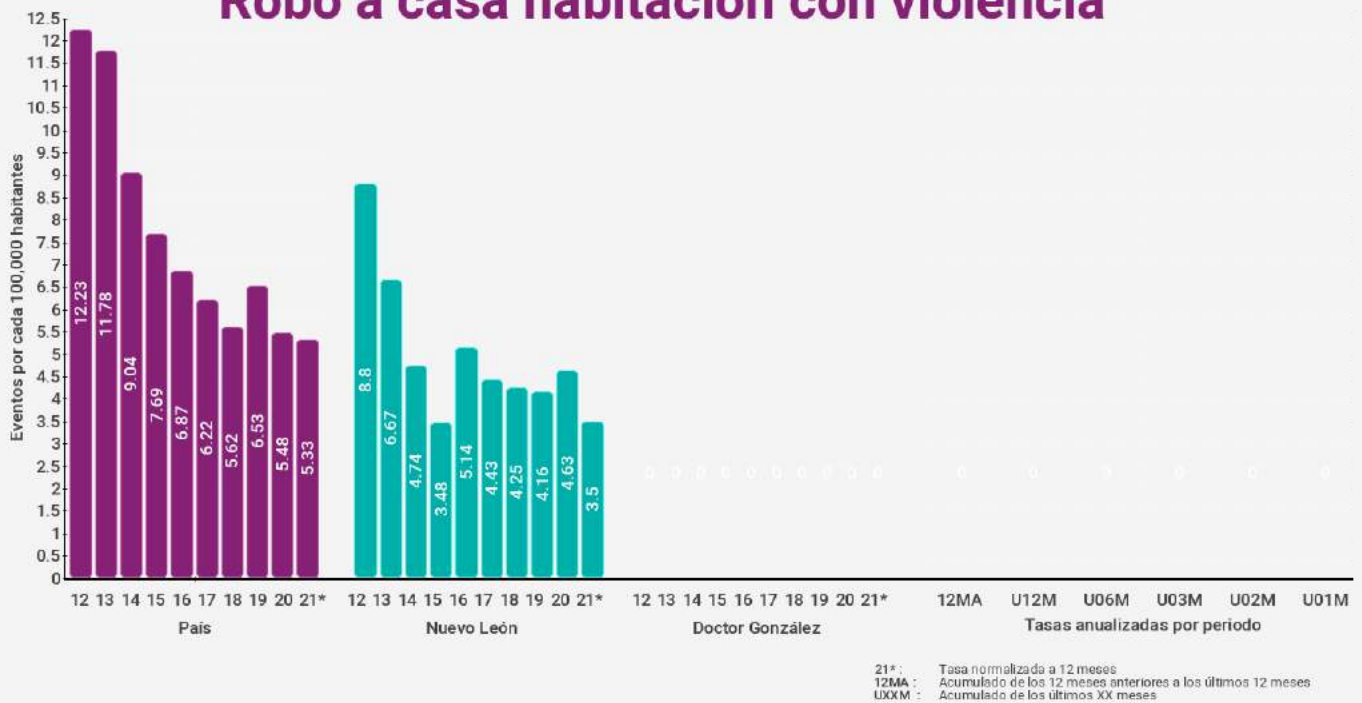



Doctor González

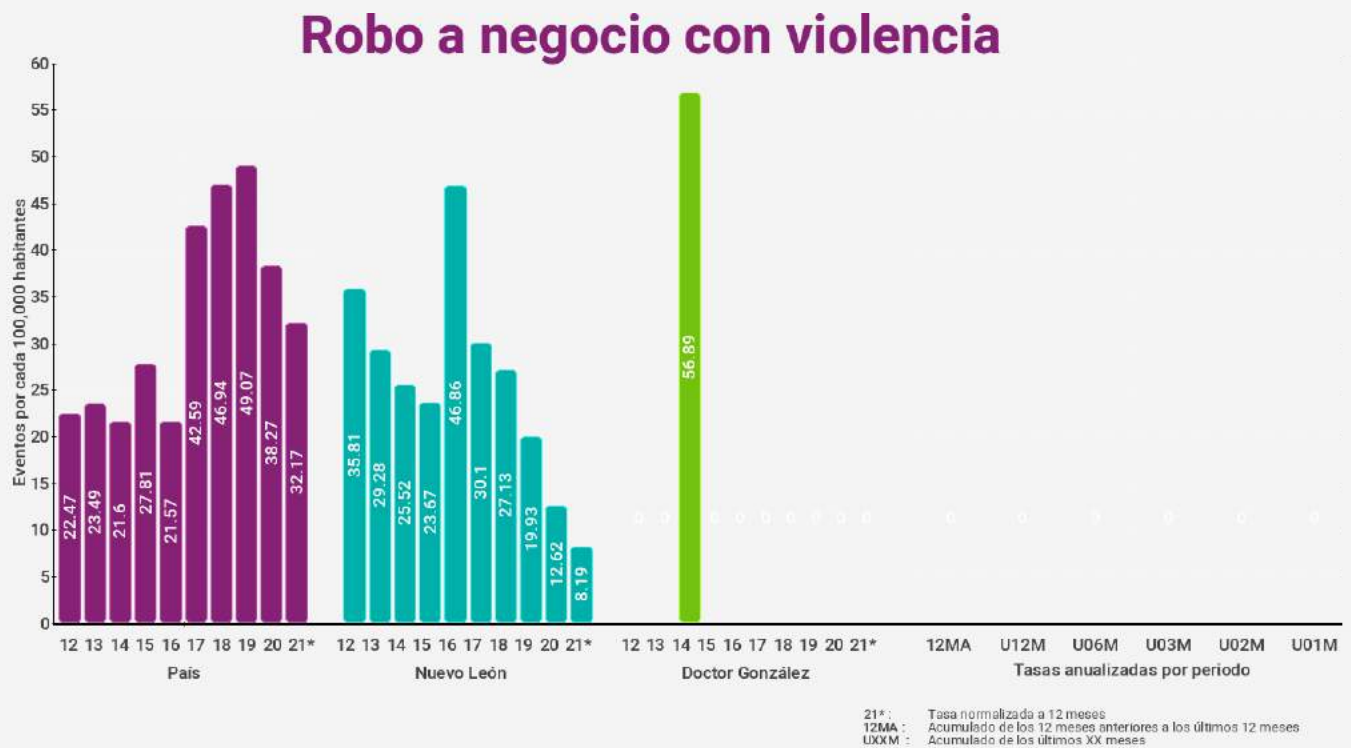
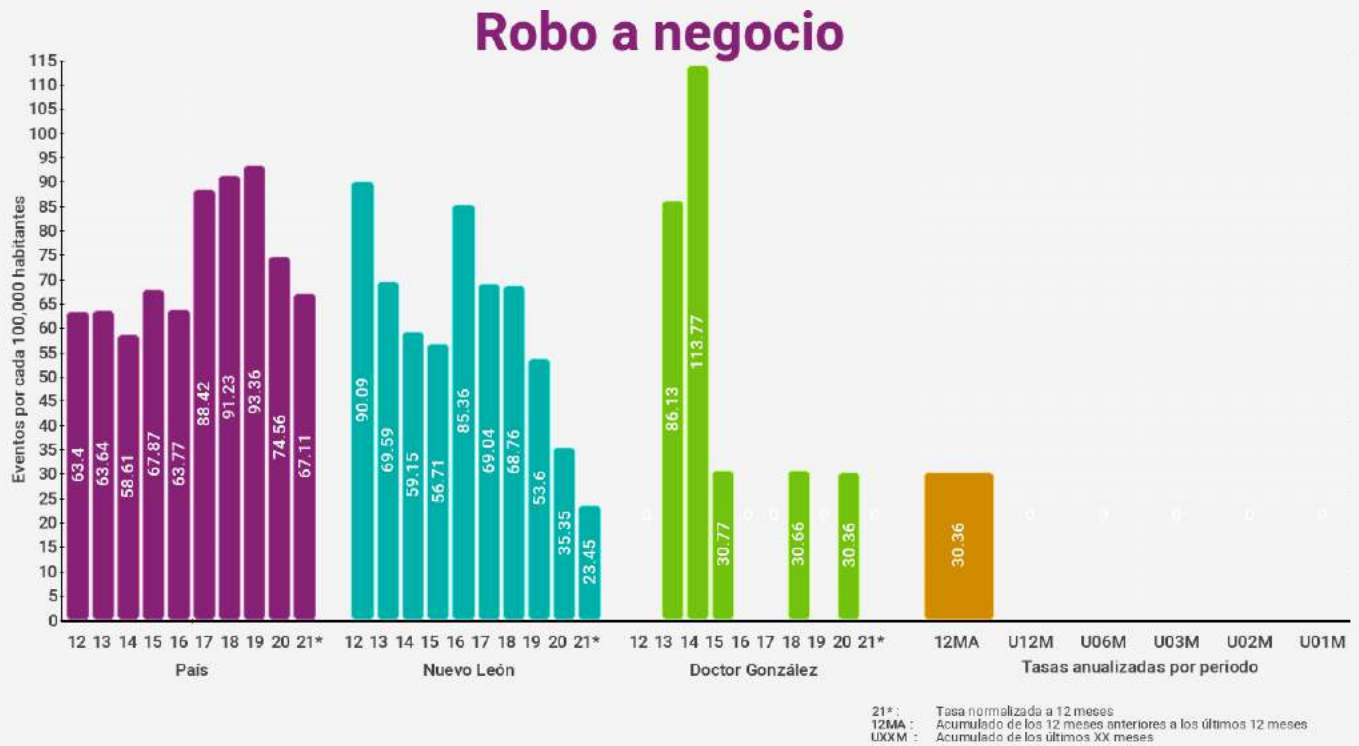



Doctor González

Robo de vehículos



21* : Tasa normalizada a 12 meses
12MA : Acumulado de los 12 meses anteriores a los últimos 12 meses
UXXM : Acumulado de los últimos XX meses

Robo de vehículos con violencia



21* : Tasa normalizada a 12 meses
12MA : Acumulado de los 12 meses anteriores a los últimos 12 meses
UXXM : Acumulado de los últimos XX meses



Doctor González

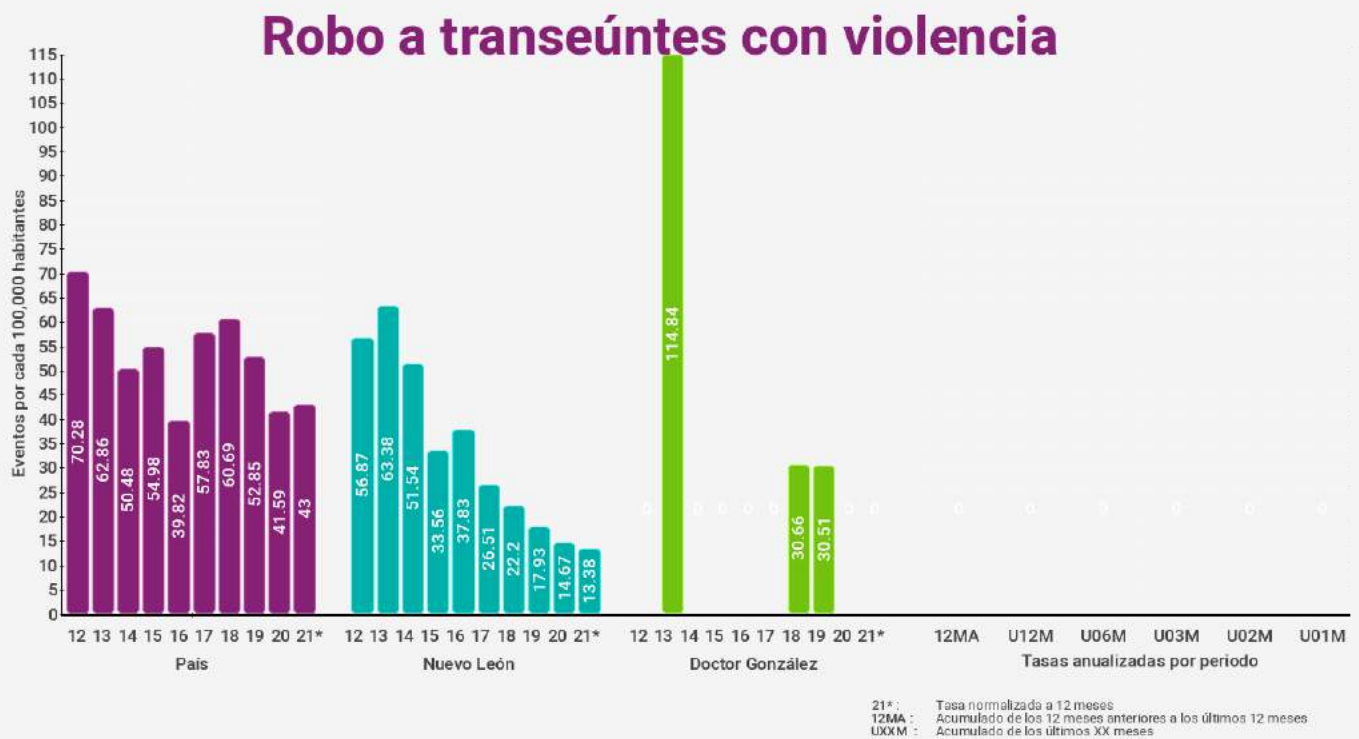
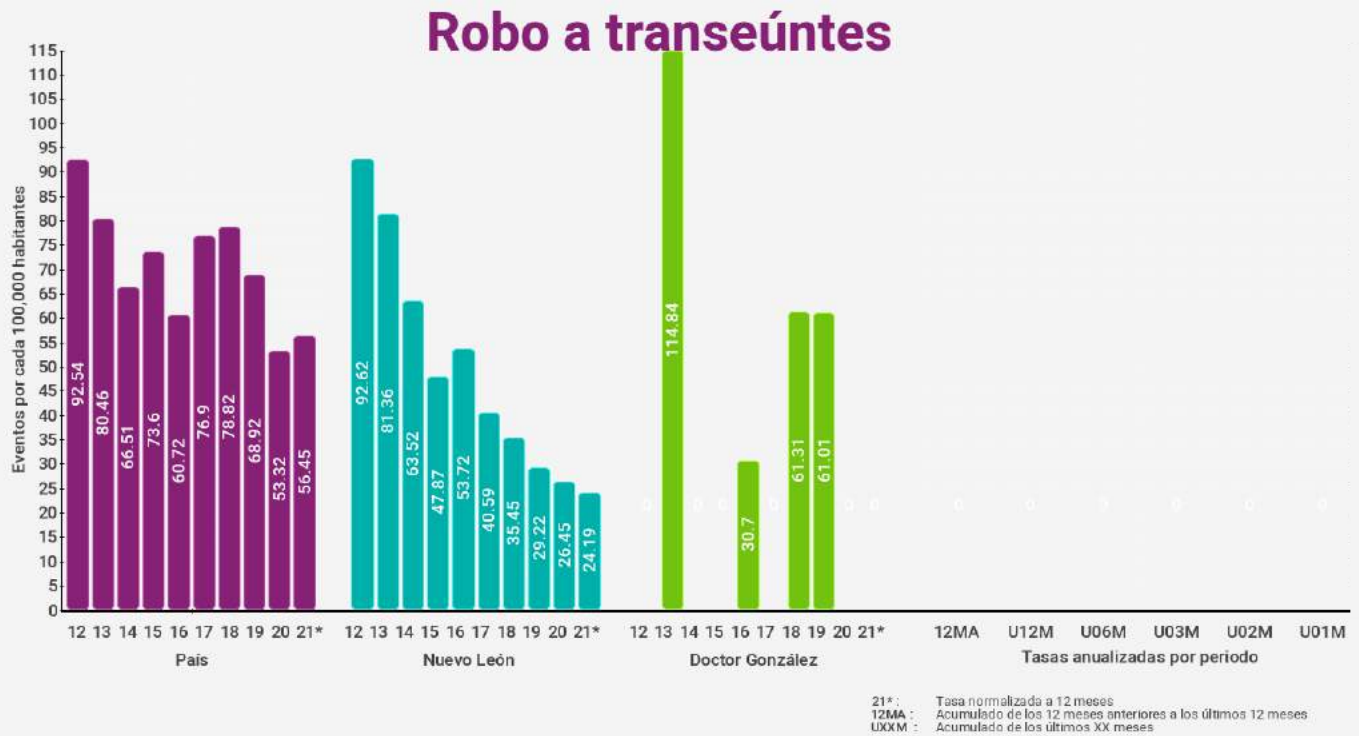



Doctor González

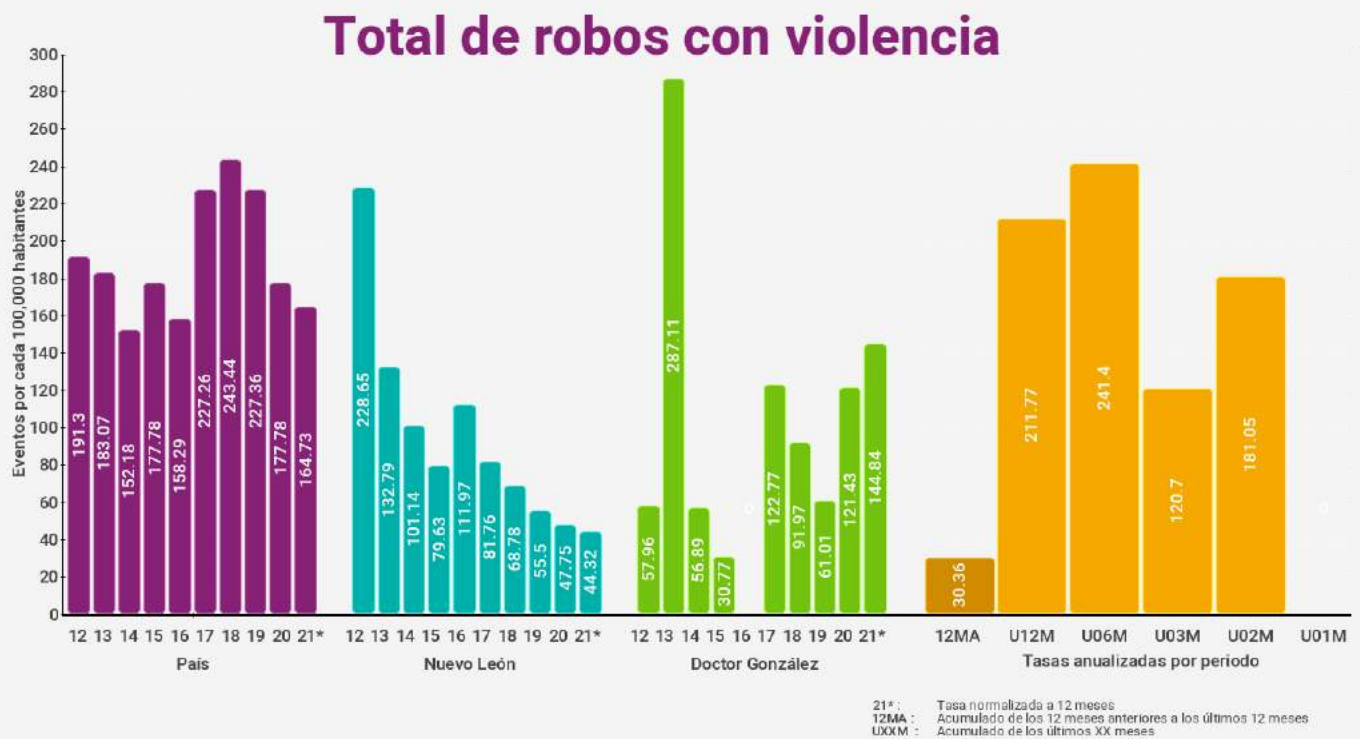
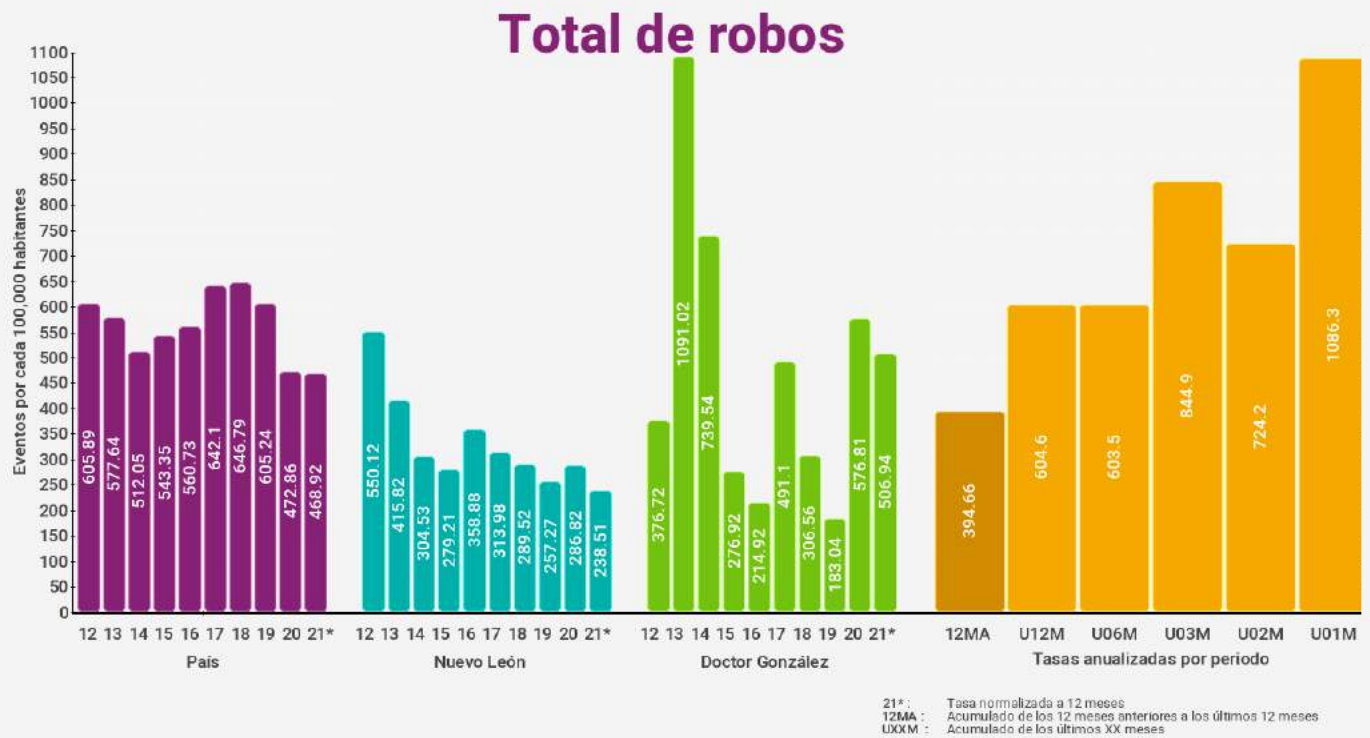



El Carmen



Índices de delitos contra la integridad física

Índices son eventos por cada 100,000 habitantes (femenicidio es por mujeres) en los últimos 12 meses

* Categoría corresponde a entre 10,000 y menos de 50,000 habitantes

Delitos	Lugar nacional	Lugar categoría *	Lugar estatal	Índice municipal	Índice estatal	Índice nacional
Homicidio doloso	259 / 2469	94 / 989	12 / 51	45.42	18.43	22.77
Feminicidio	61 / 2469	38 / 989	4 / 51	12.57	2.15	0.76
Lesiones Dolosas	320 / 2469	101 / 989	4 / 51	152.26	80.20	118.98
Homicidio Culposo	989 / 2469	445 / 989	31 / 51	12.32	11.84	12.11
Secuestro	323 / 2469	91 / 989	9 / 51	0.00	0.30	0.50
Trata de personas	57 / 2469	32 / 989	10 / 51	2.11	1.71	0.48
Extorsión	90 / 2469	29 / 989	5 / 51	20.65	9.73	6.57
Narcomennudeo	118 / 2469	28 / 989	25 / 51	84.49	76.79	63.79
Violencia familiar	1 / 2469	1 / 989	1 / 51	1022.21	362.41	193.97
Delitos sexuales	5 / 2469	1 / 989	1 / 51	201.85	78.74	52.27
Violación	21 / 2469	1 / 989	1 / 51	82.38	23.66	15.88

Índices de delitos patrimoniales

Índices son eventos por cada 100,000 habitantes con base en los últimos 12 meses

* Categoría corresponde a entre 10,000 y menos de 50,000 habitantes

Delitos	Lugar nacional	Lugar categoría *	Lugar estatal	Índice municipal	Índice estatal	Índice nacional
Robo a casa habitación	104 / 2469	34 / 989	5 / 51	100.98	43.56	47.25
Robo a casa habitación con violencia	508 / 2469	246 / 989	16 / 51	4.11	3.53	5.38
Robo a negocio	370 / 2469	113 / 989	3 / 51	26.88	24.44	67.44
Robo a negocio con violencia	367 / 2469	127 / 989	3 / 51	10.39	8.30	32.49
Robo a vehículo	400 / 2469	138 / 989	8 / 51	86.37	59.91	108.20
Robo de vehículo con violencia	1125 / 2469	546 / 989	31 / 51	6.22	13.85	39.87
Robo a transeúntes	274 / 2469	86 / 989	10 / 51	30.92	25.27	56.42
Robo a transeúntes con violencia	341 / 2469	130 / 989	9 / 51	16.55	13.40	43.06
Total de robos	244 / 2469	63 / 989	3 / 51	427.77	249.06	467.44
Total de robos con violencia	813 / 2469	332 / 989	15 / 51	43.54	44.13	165.61



El Carmen

Homicidio doloso



Feminicidio





El Carmen

Lesiones dolosas

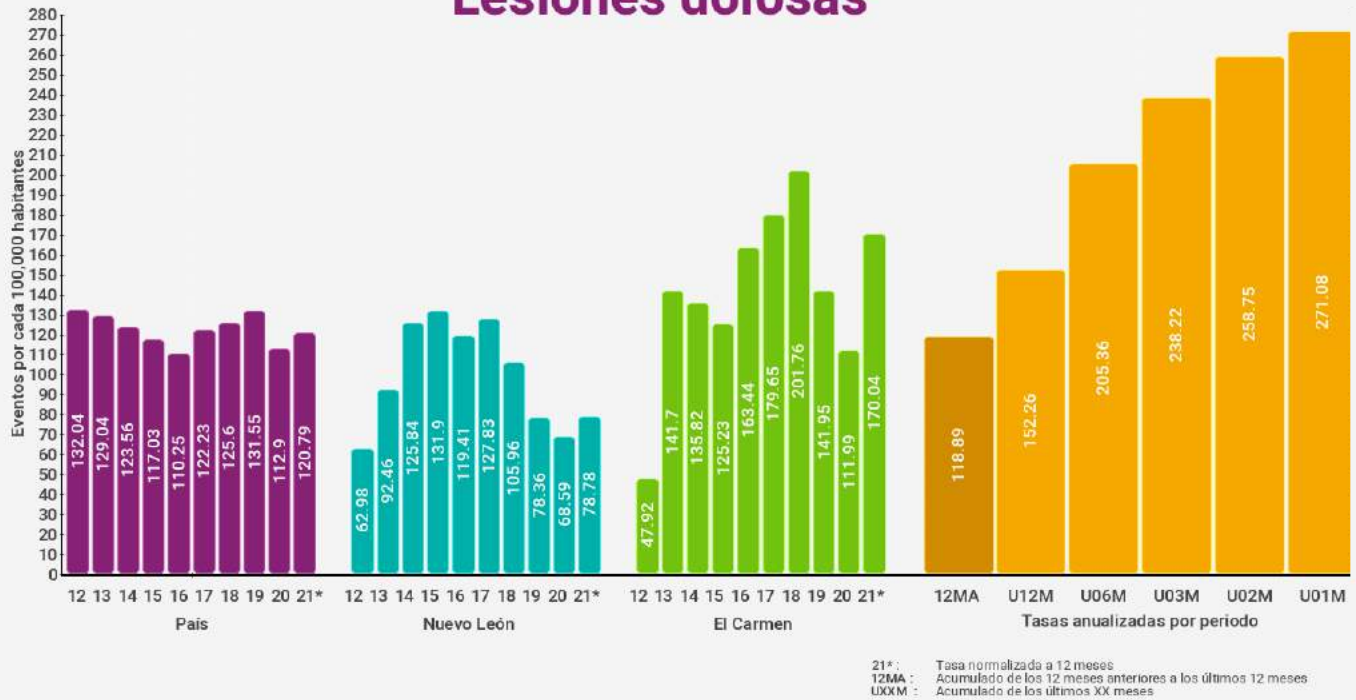

Homicidio culposo





El Carmen

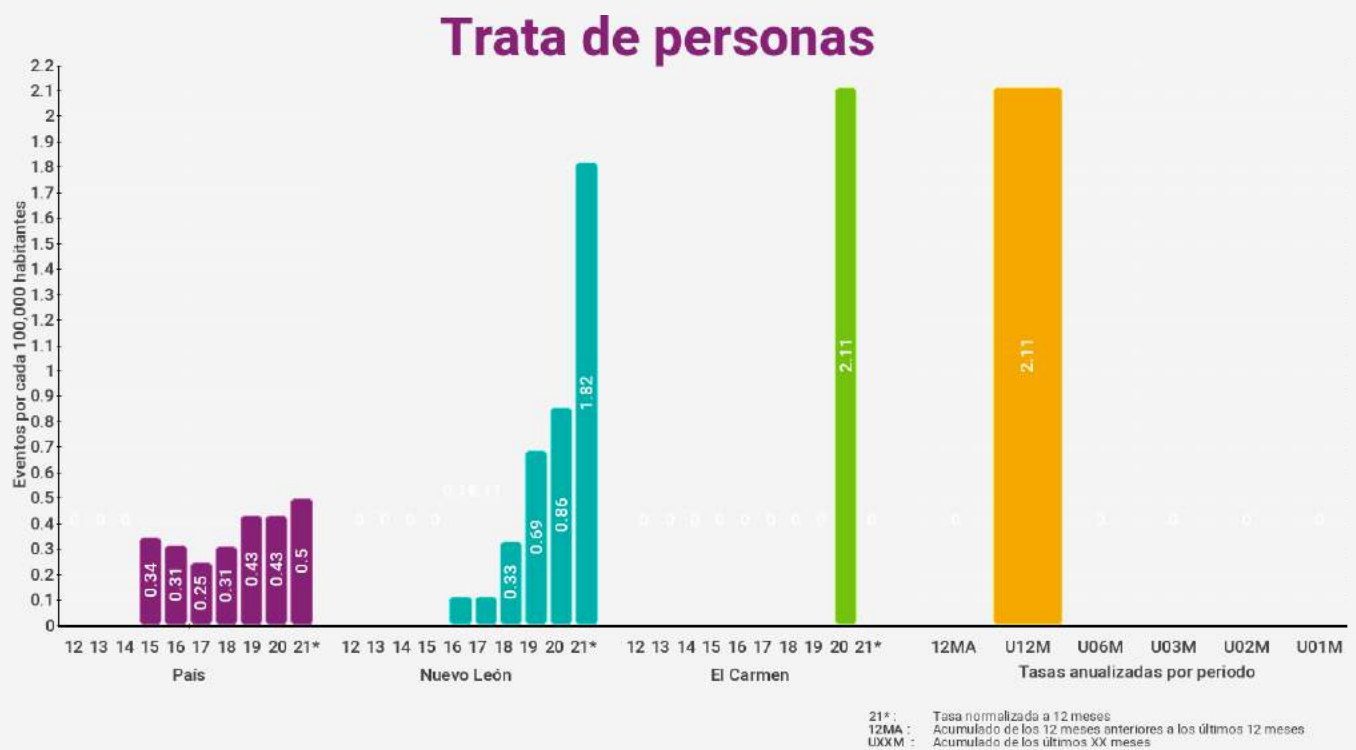
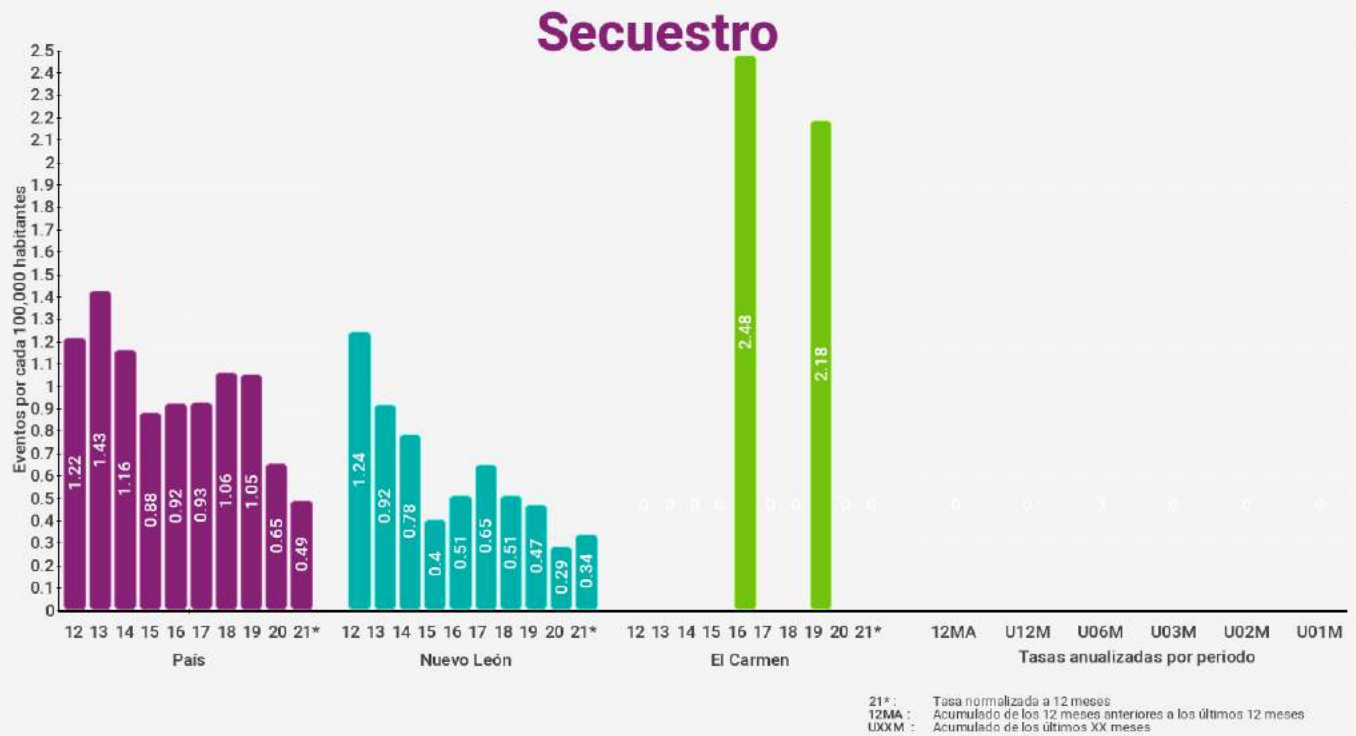



El Carmen

Extorsión



21* : Tasa normalizada a 12 meses
12MA : Acumulado de los 12 meses anteriores a los últimos 12 meses
U0XM : Acumulado de los últimos XX meses

Violencia familiar



21* : Tasa normalizada a 12 meses
12MA : Acumulado de los 12 meses anteriores a los últimos 12 meses
U0XM : Acumulado de los últimos XX meses



El Carmen

Delitos Sexuales

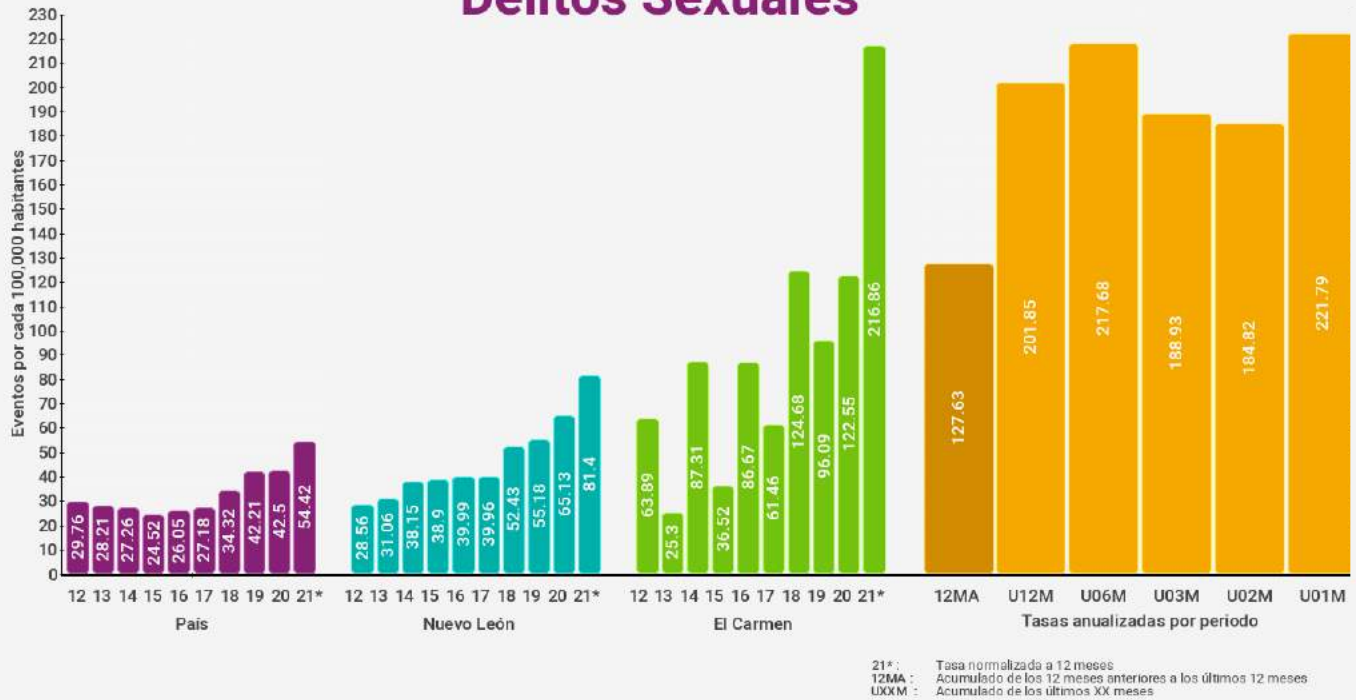

Violación





El Carmen

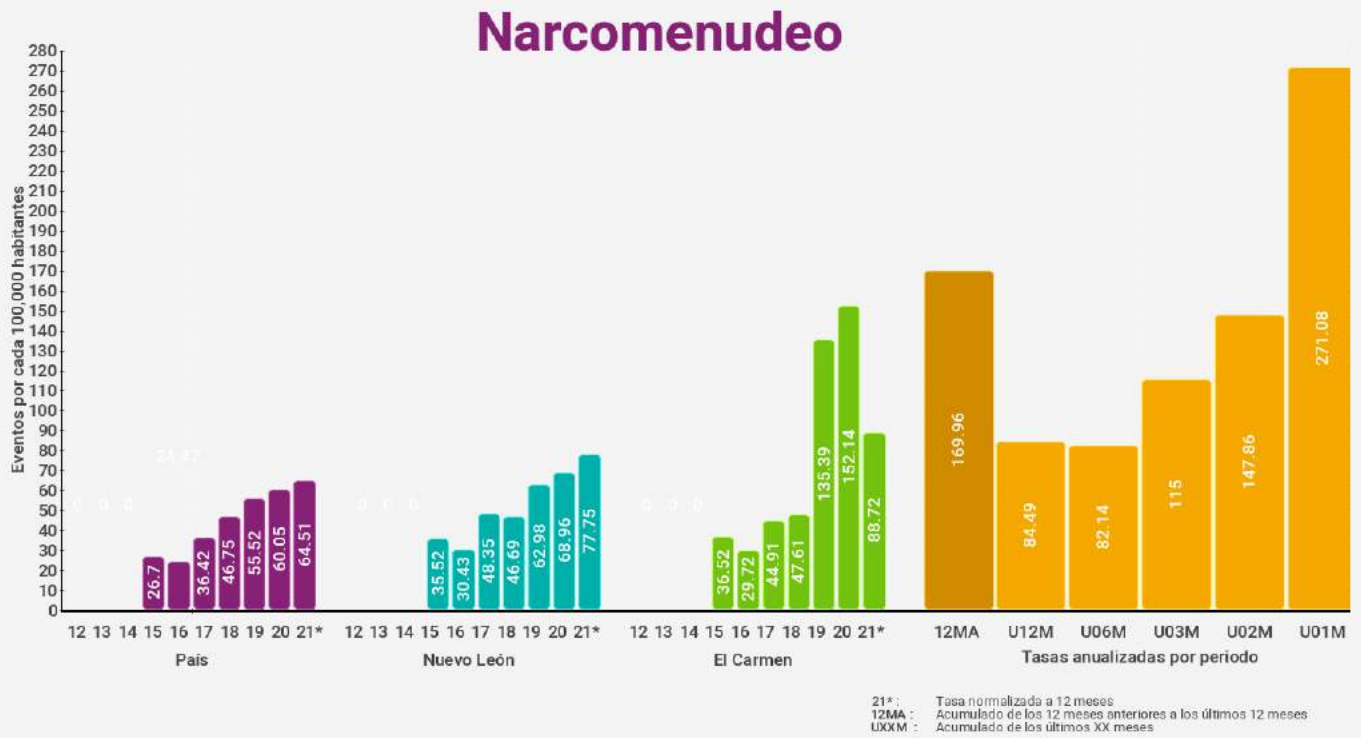



El Carmen

Robo a casa habitación



21* : Tasa normalizada a 12 meses
 12MA : Acumulado de los 12 meses anteriores a los últimos 12 meses
 UXXM : Acumulado de los últimos XX meses

Robo a casa habitación con violencia



21* : Tasa normalizada a 12 meses
 12MA : Acumulado de los 12 meses anteriores a los últimos 12 meses
 UXXM : Acumulado de los últimos XX meses



El Carmen

Robo a negocio

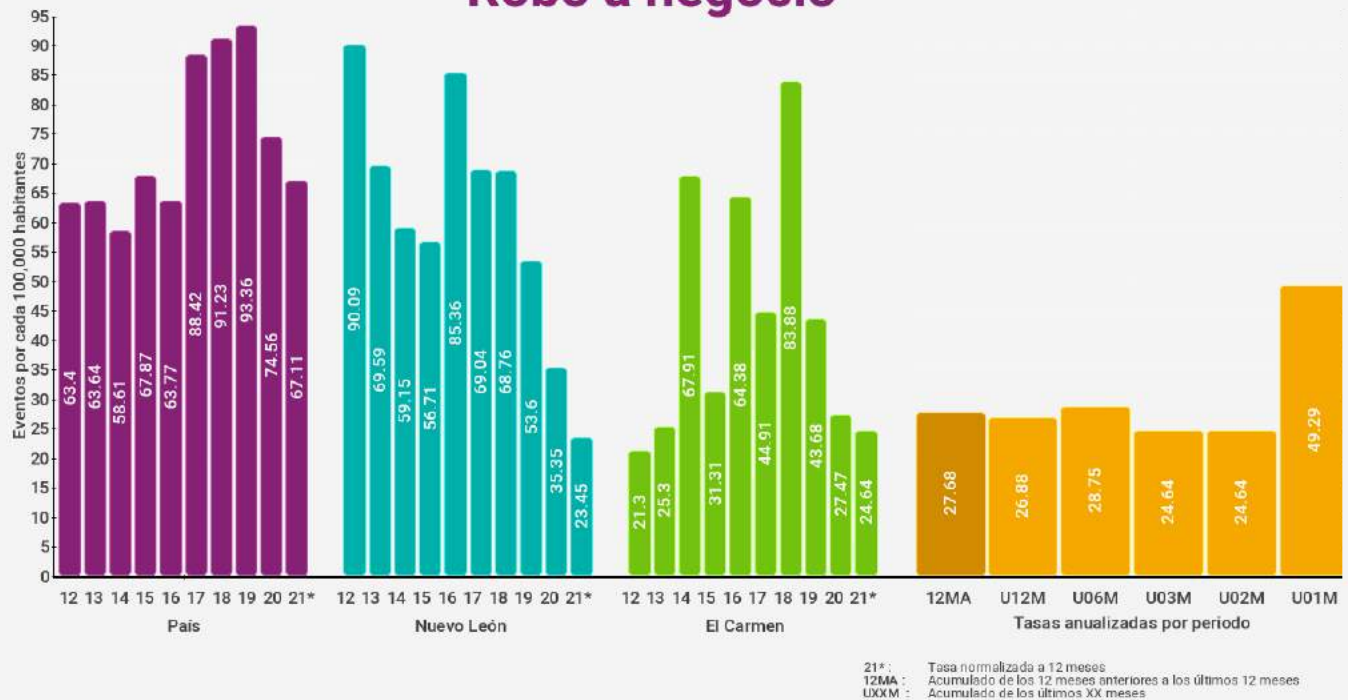

Robo a negocio con violencia

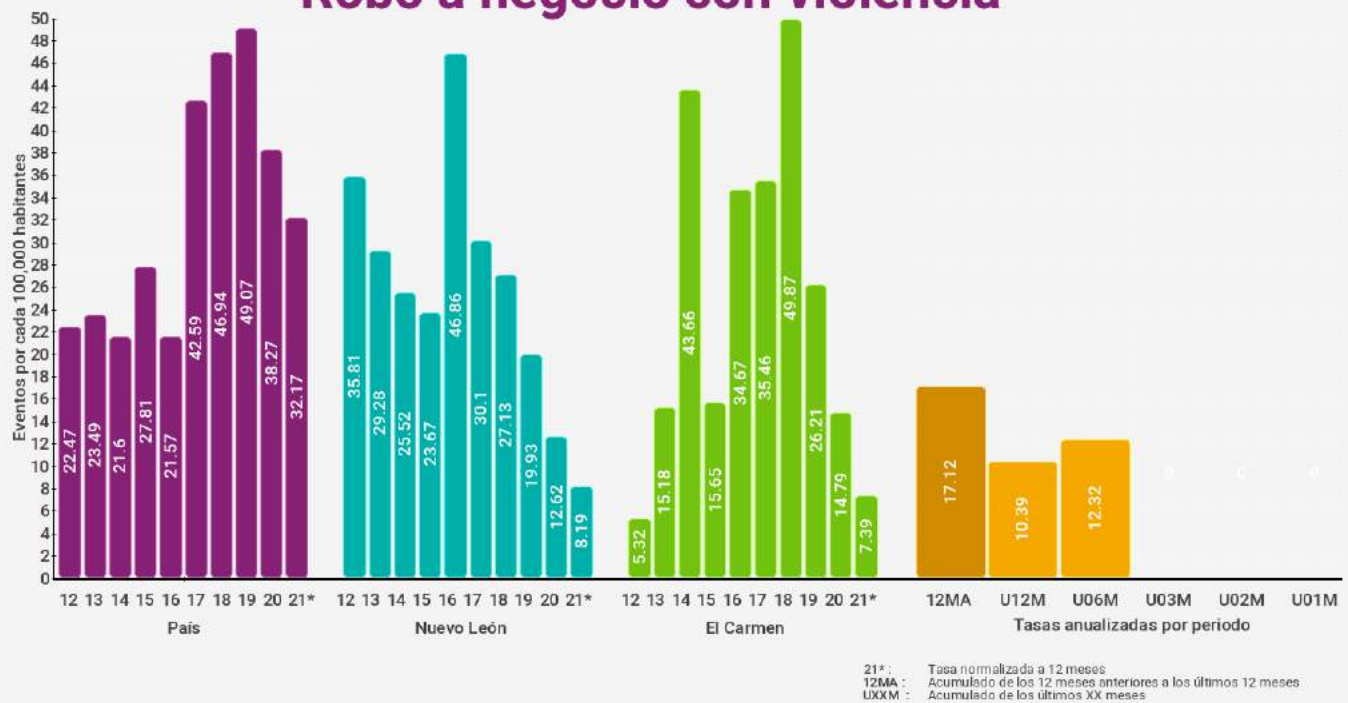



El Carmen

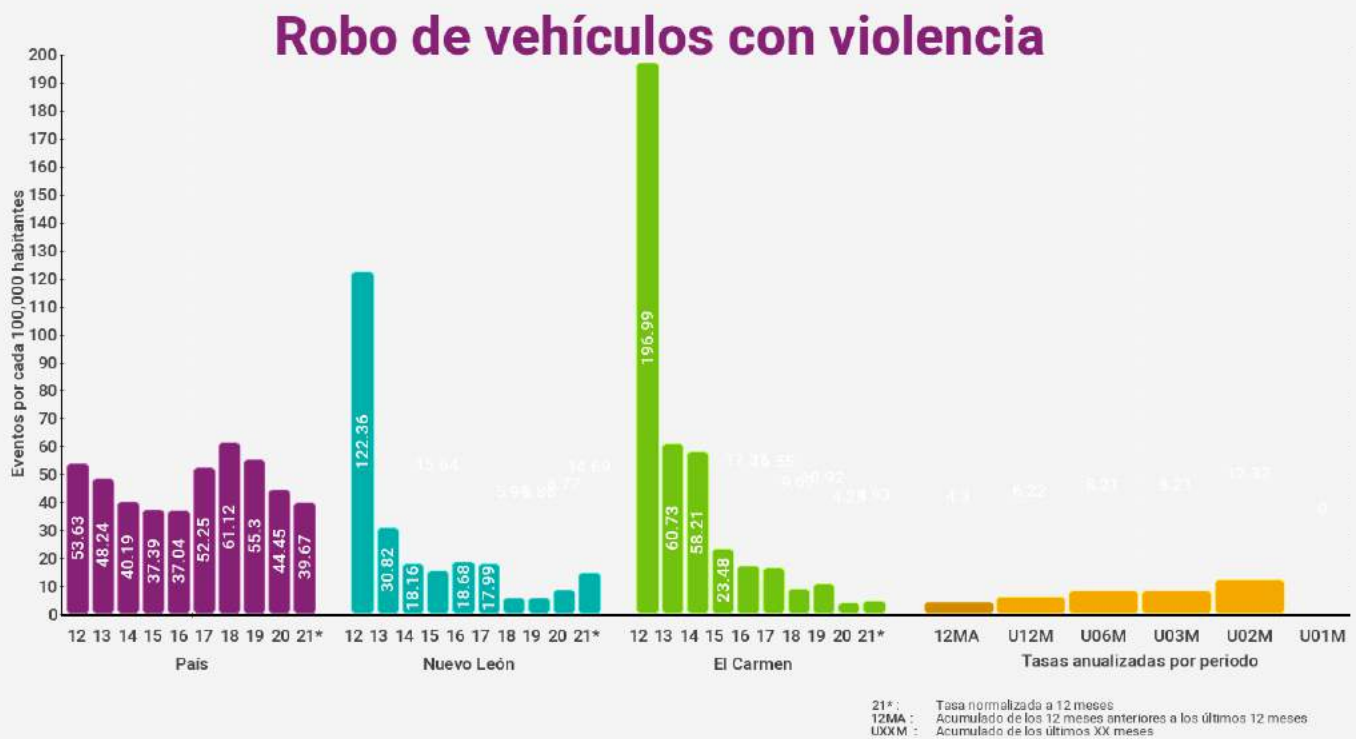
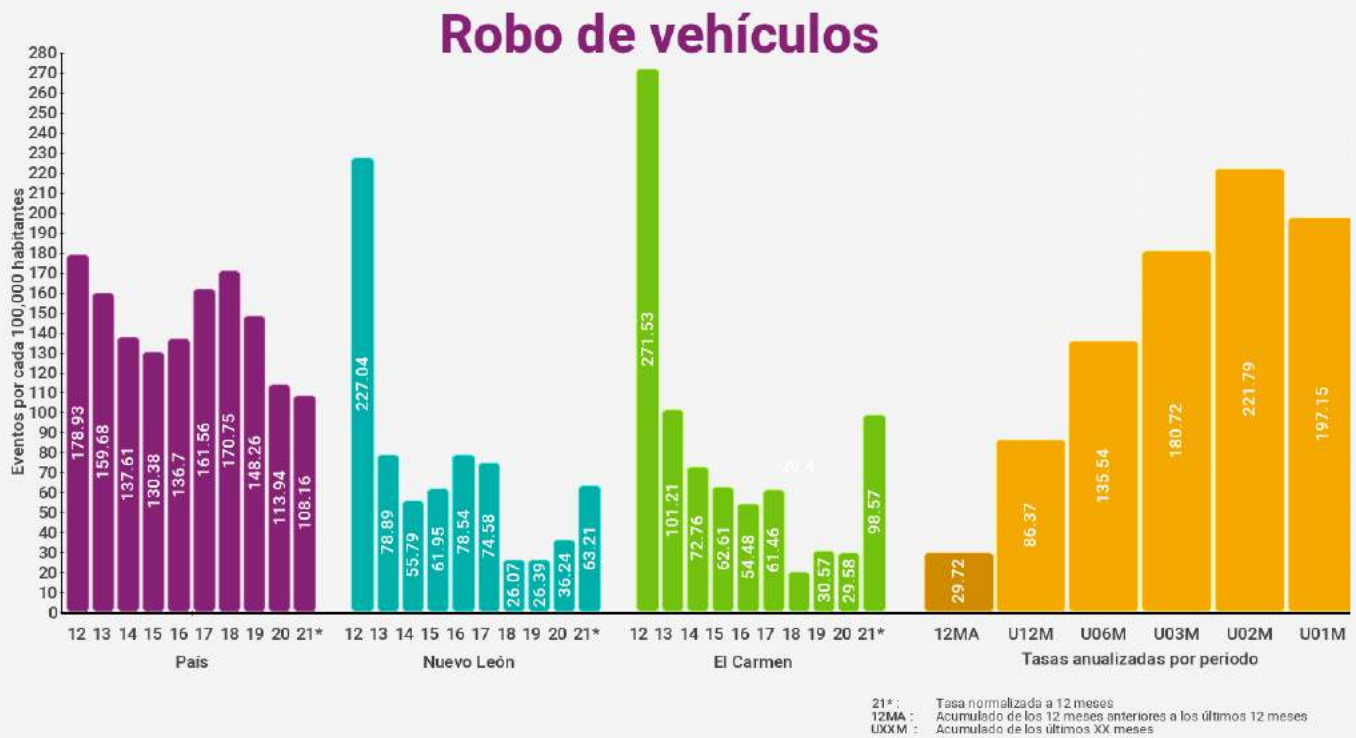



El Carmen

Robo a transeúntes

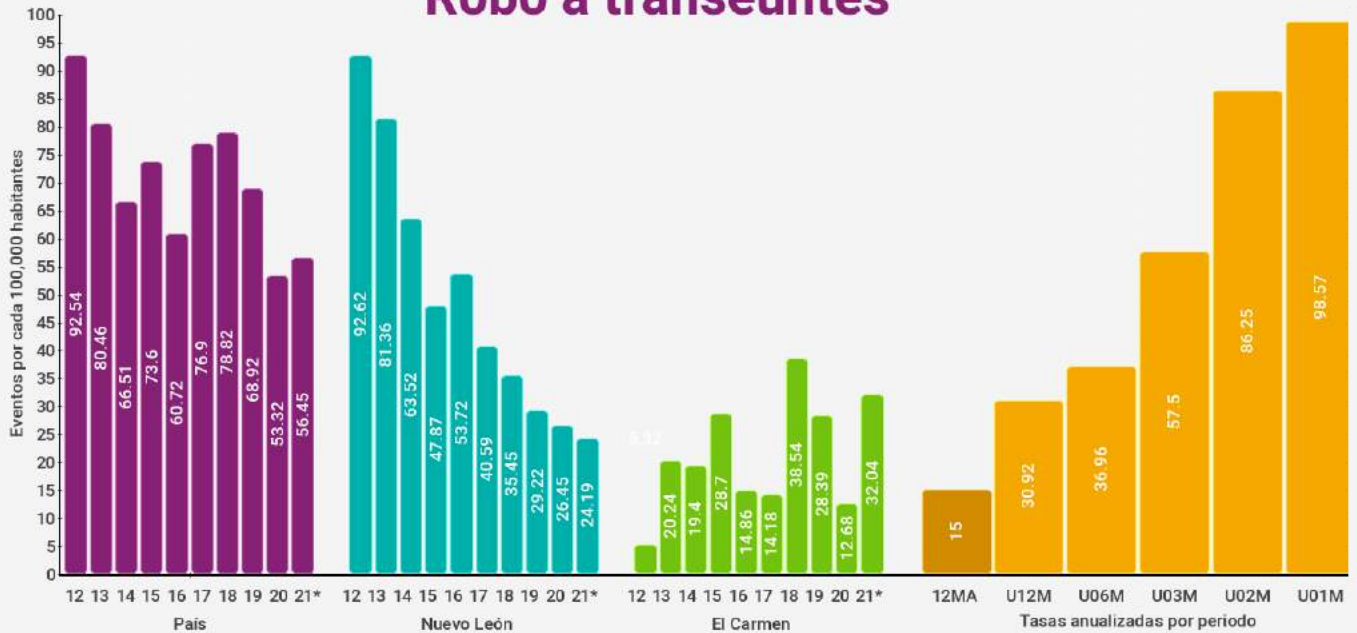

21*: Tasa normalizada a 12 meses
12MA: Acumulado de los 12 meses anteriores a los últimos 12 meses
U0XM: Acumulado de los últimos XX meses

Robo a transeúntes con violencia



21*: Tasa normalizada a 12 meses
12MA: Acumulado de los 12 meses anteriores a los últimos 12 meses
U0XM: Acumulado de los últimos XX meses



El Carmen

Total de robos



Total de robos con violencia





Hidalgo



Índices de delitos contra la integridad física

Índices son eventos por cada 100,000 habitantes (femenicidio es por mujeres) en los últimos 12 meses

* Categoría corresponde a entre 10,000 y menos de 50,000 habitantes

Delitos	Lugar nacional	Lugar categoría *	Lugar estatal	Índice municipal	Índice estatal	Índice nacional
Homicidio doloso	958 / 2469	421 / 989	33 / 51	12.58	18.43	22.77
Feminicidio	60 / 2469	37 / 989	3 / 51	12.64	2.15	0.76
Lesiones Dolosas	714 / 2469	254 / 989	19 / 51	94.01	80.20	118.98
Homicidio Culposo	1357 / 2469	641 / 989	36 / 51	6.27	11.84	12.11
Secuestro	323 / 2469	91 / 989	9 / 51	0.00	0.30	0.50
Trata de personas	171 / 2469	33 / 989	21 / 51	0.00	1.71	0.48
Extorsión	198 / 2469	71 / 989	13 / 51	12.53	9.73	6.57
Narcomennudeo	123 / 2469	30 / 989	26 / 51	81.50	76.79	63.79
Violencia familiar	33 / 2469	7 / 989	11 / 51	470.18	362.41	193.97
Delitos sexuales	228 / 2469	59 / 989	22 / 51	68.92	78.74	52.27
Violación	278 / 2469	83 / 989	16 / 51	25.06	23.66	15.88

Índices de delitos patrimoniales

Índices son eventos por cada 100,000 habitantes con base en los últimos 12 meses

* Categoría corresponde a entre 10,000 y menos de 50,000 habitantes

Delitos	Lugar nacional	Lugar categoría *	Lugar estatal	Índice municipal	Índice estatal	Índice nacional
Robo a casa habitación	71 / 2469	23 / 989	3 / 51	119.12	43.56	47.25
Robo a casa habitación con violencia	765 / 2469	321 / 989	27 / 51	0.00	3.53	5.38
Robo a negocio	1086 / 2469	551 / 989	26 / 51	0.00	24.44	67.44
Robo a negocio con violencia	790 / 2469	343 / 989	20 / 51	0.00	8.30	32.49
Robo a vehículo	613 / 2469	232 / 989	24 / 51	56.46	59.91	108.20
Robo de vehículo con violencia	867 / 2469	374 / 989	23 / 51	12.53	13.85	39.87
Robo a transeúntes	183 / 2469	44 / 989	3 / 51	43.86	25.27	56.42
Robo a transeúntes con violencia	316 / 2469	117 / 989	8 / 51	18.80	13.40	43.06
Total de robos	419 / 2469	138 / 989	11 / 51	300.93	249.06	467.44
Total de robos con violencia	1025 / 2469	435 / 989	28 / 51	31.33	44.13	165.61



Hidalgo

Homicidio doloso



21*: Tasa normalizada a 12 meses
12MA: Acumulado de los 12 meses anteriores a los últimos 12 meses
UXXM: Acumulado de los últimos XX meses

Feminicidio

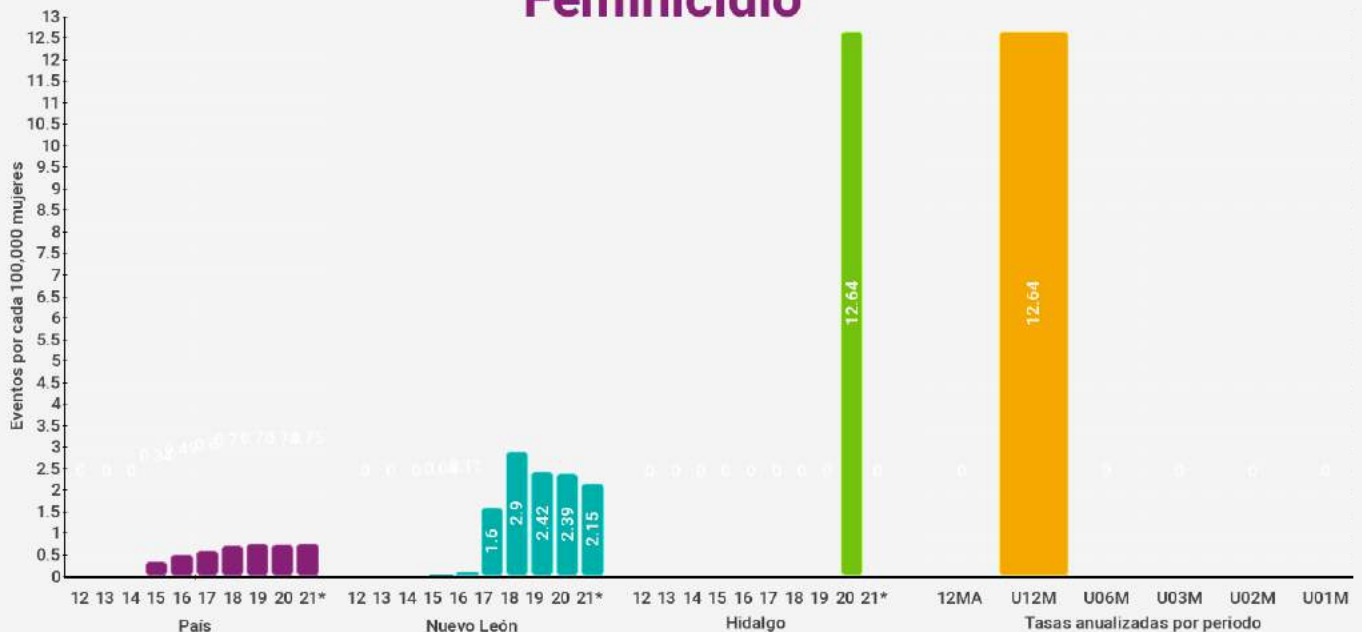

21*: Tasa normalizada a 12 meses
12MA: Acumulado de los 12 meses anteriores a los últimos 12 meses
UXXM: Acumulado de los últimos XX meses



Hidalgo

Lesiones dolosas



Homicidio culposo

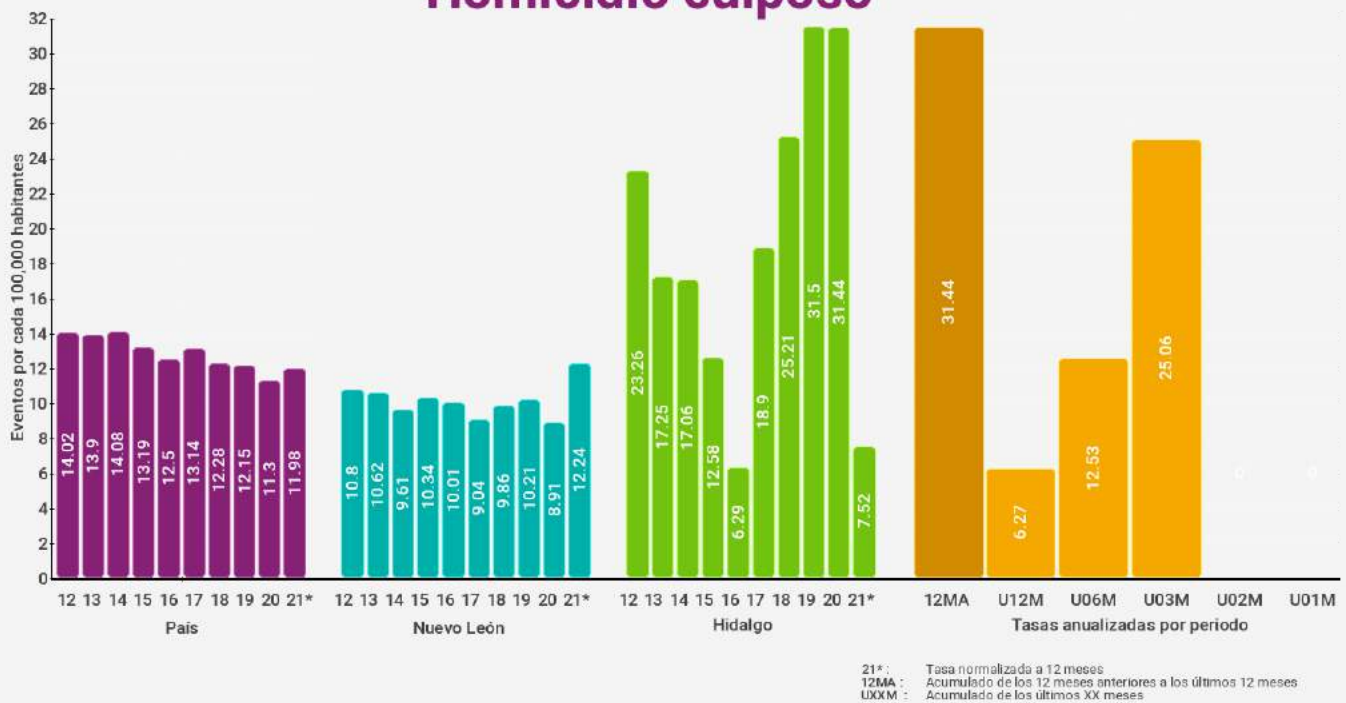



Hidalgo

Secuestro

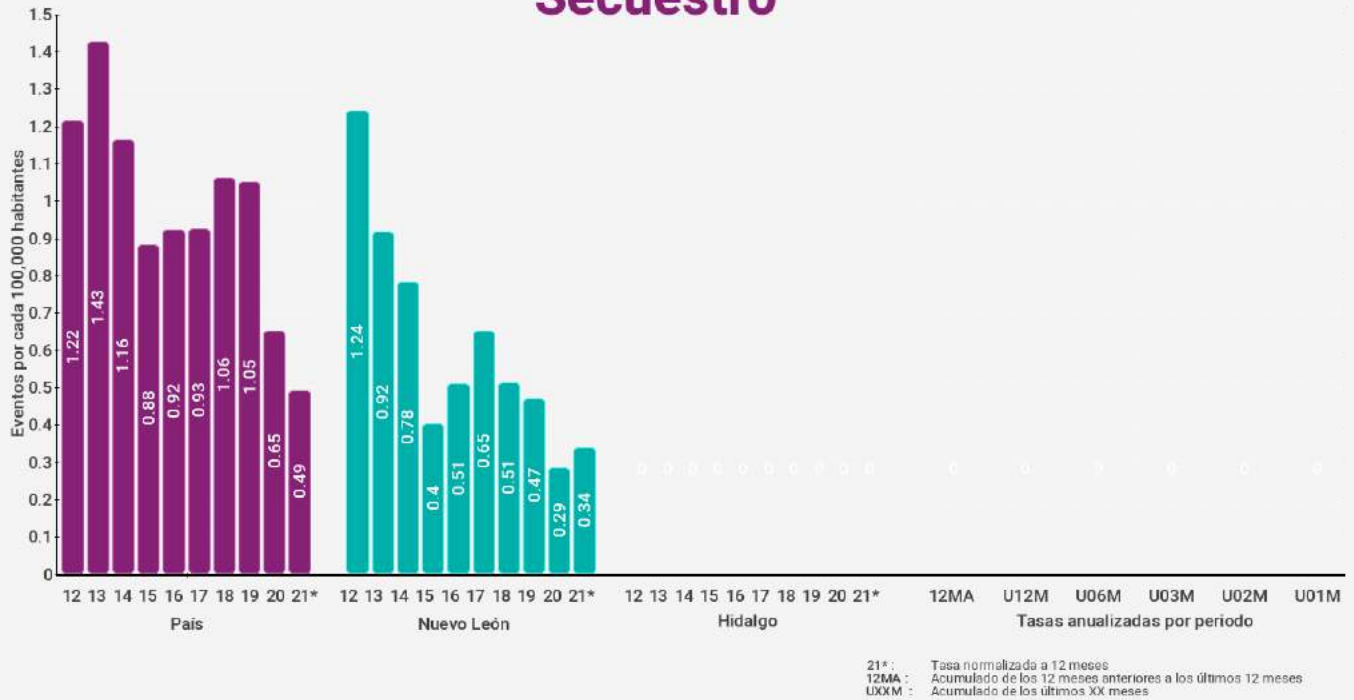

Trata de personas

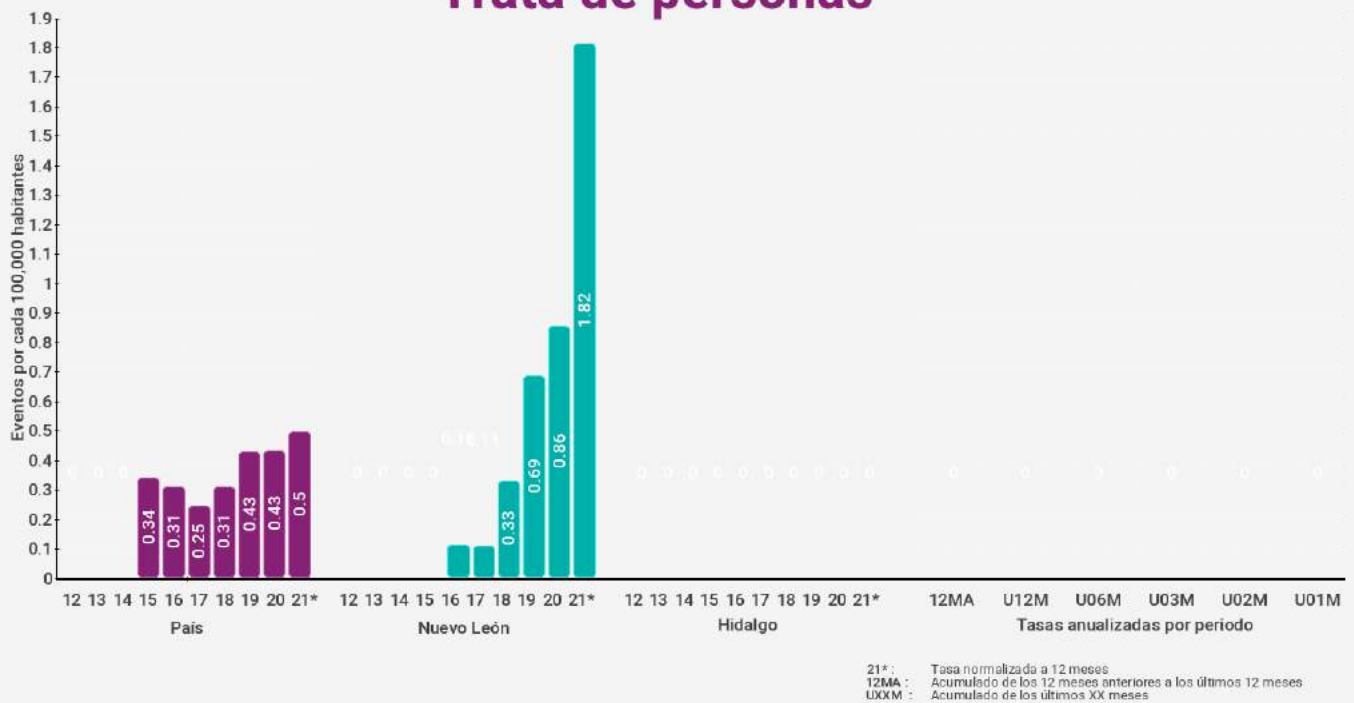



Hidalgo

Extorsión

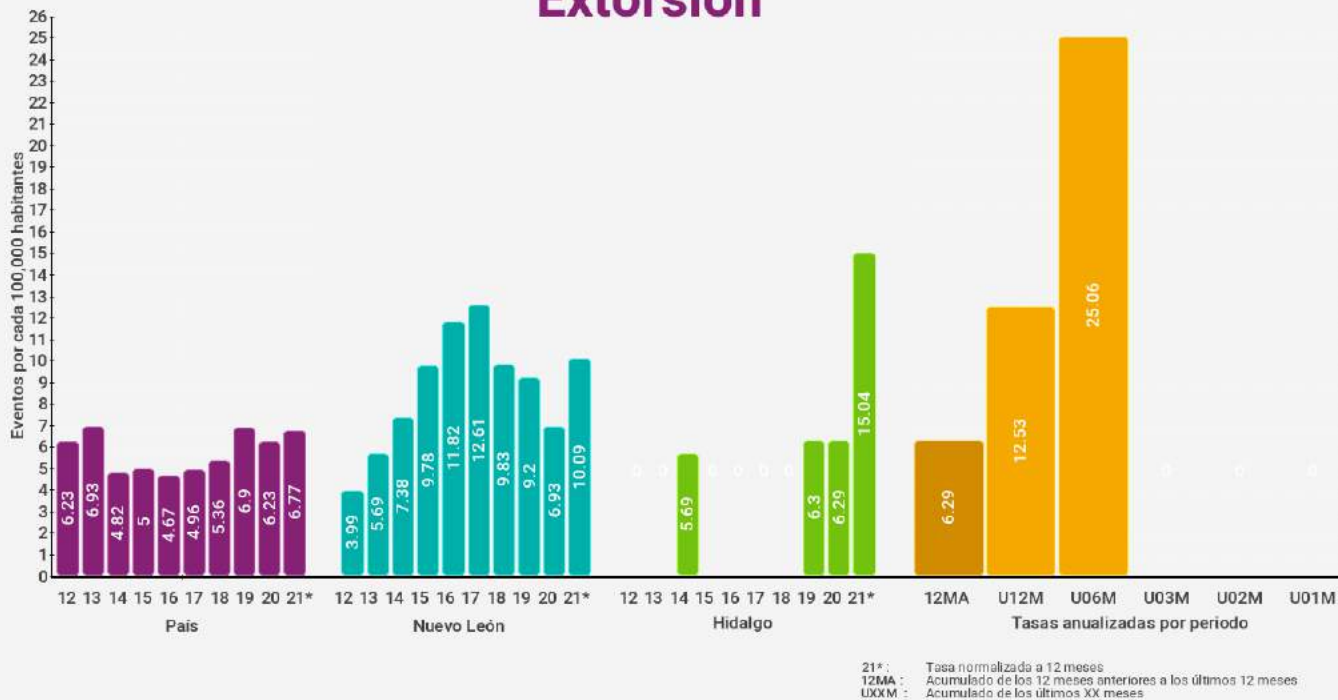

Violencia familiar





Hidalgo

Delitos Sexuales

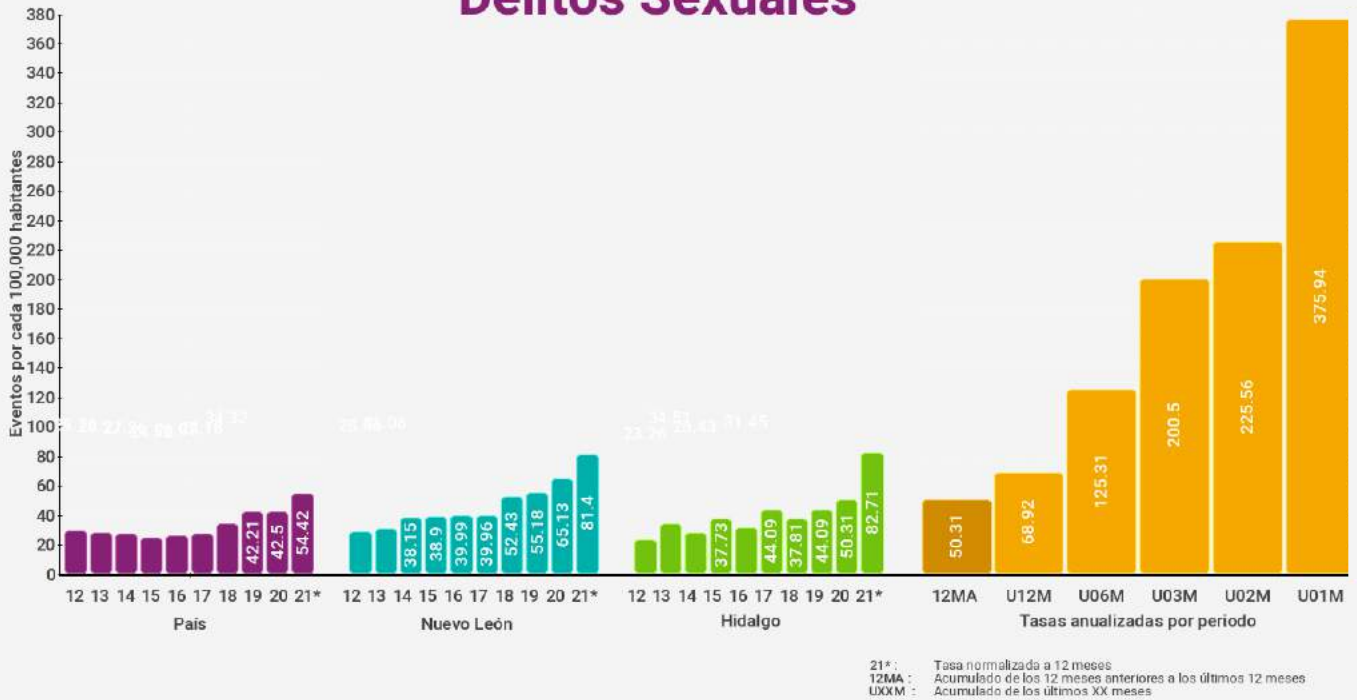

Violación





Hidalgo

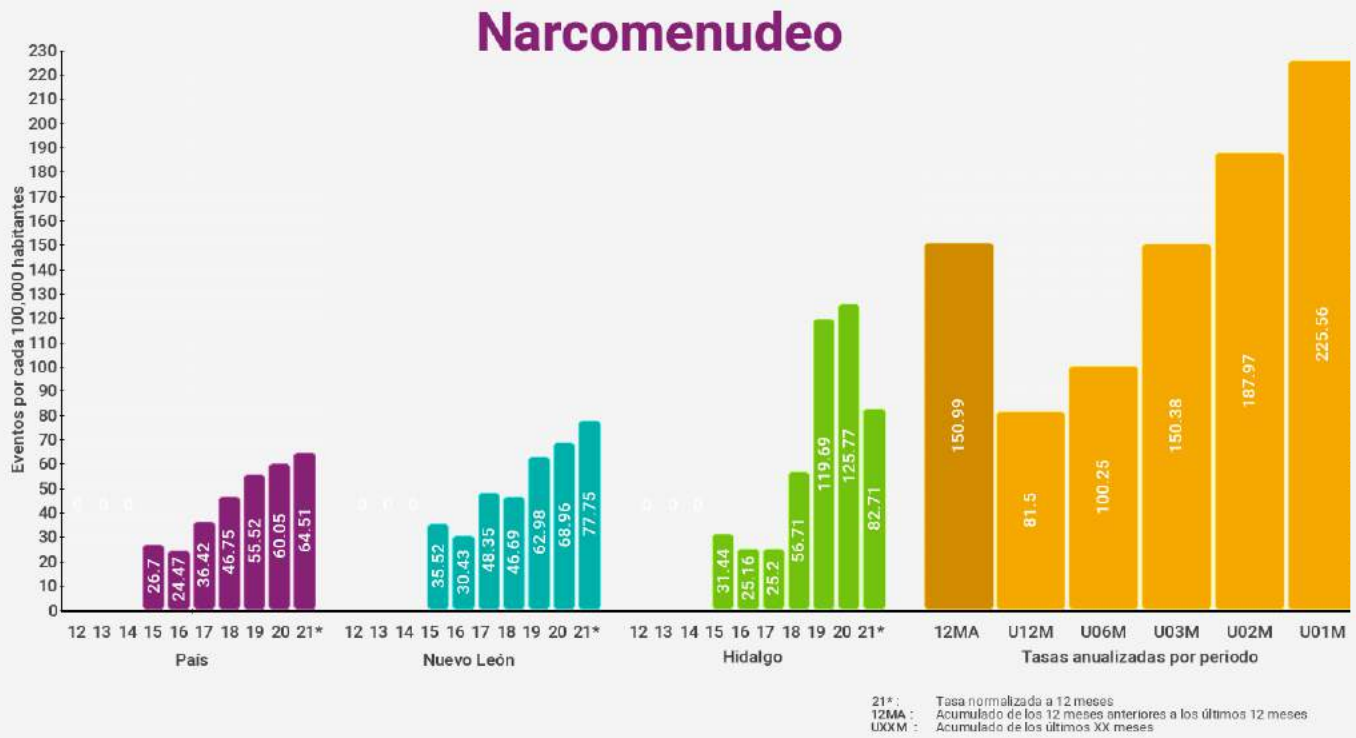



Hidalgo

Robo a casa habitación

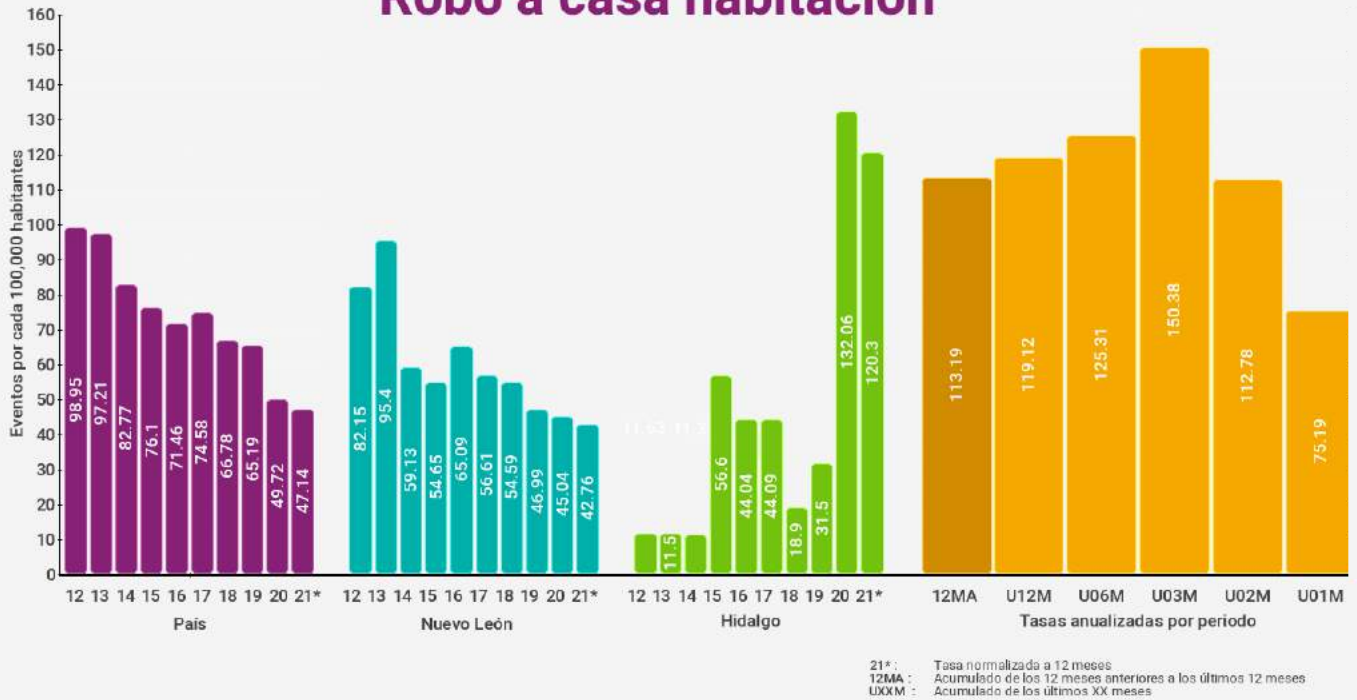

Robo a casa habitación con violencia

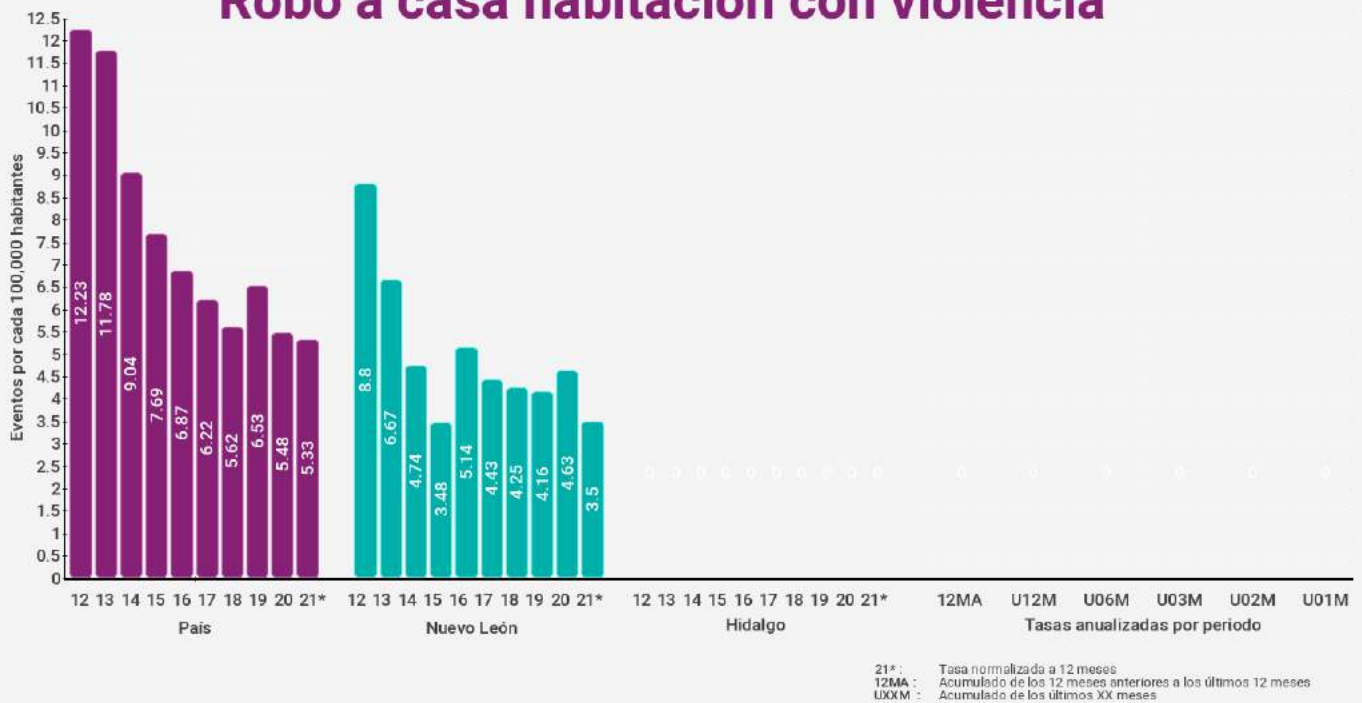



Hidalgo

Robo a negocio

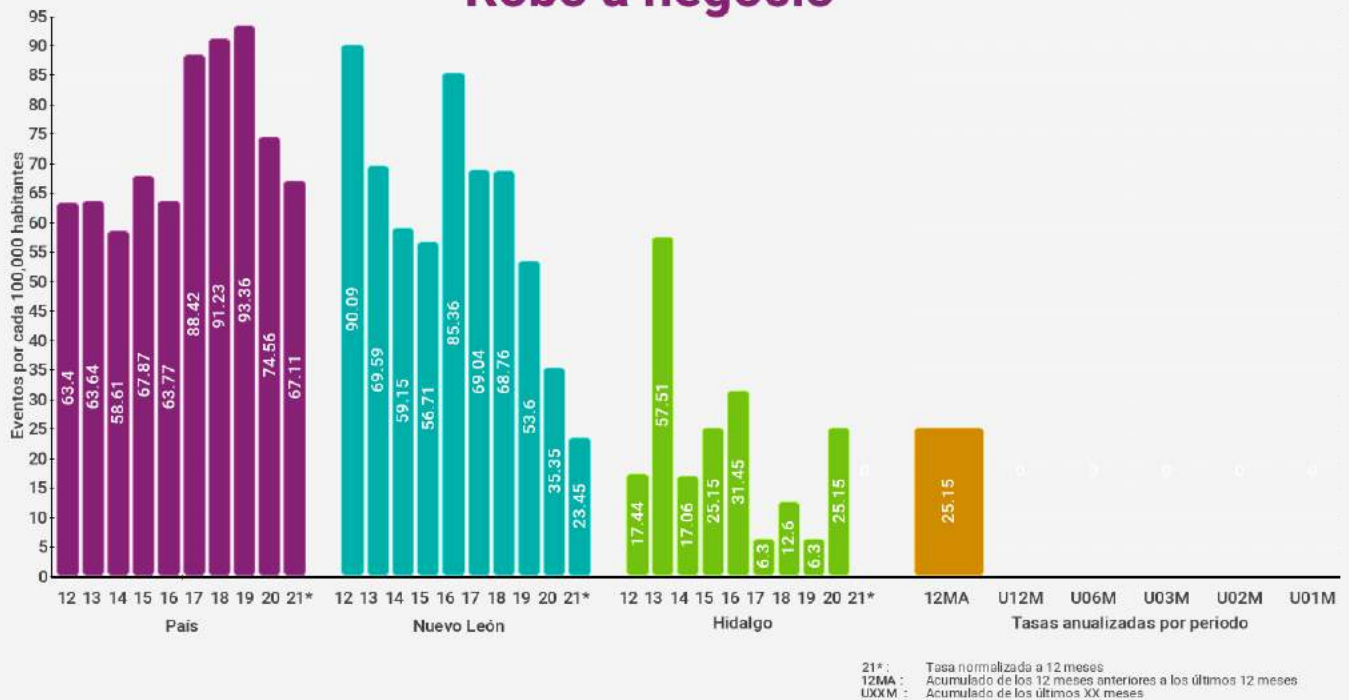

Robo a negocio con violencia

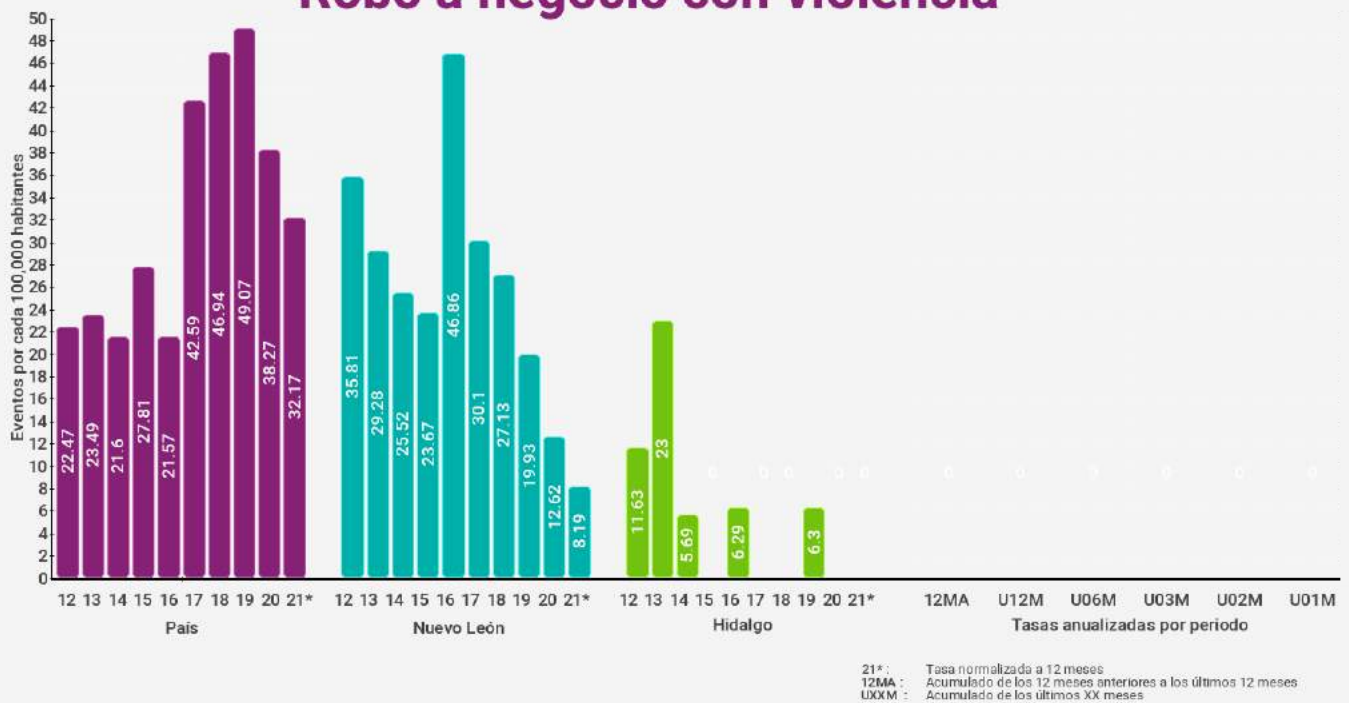



Hidalgo

Robo de vehículos

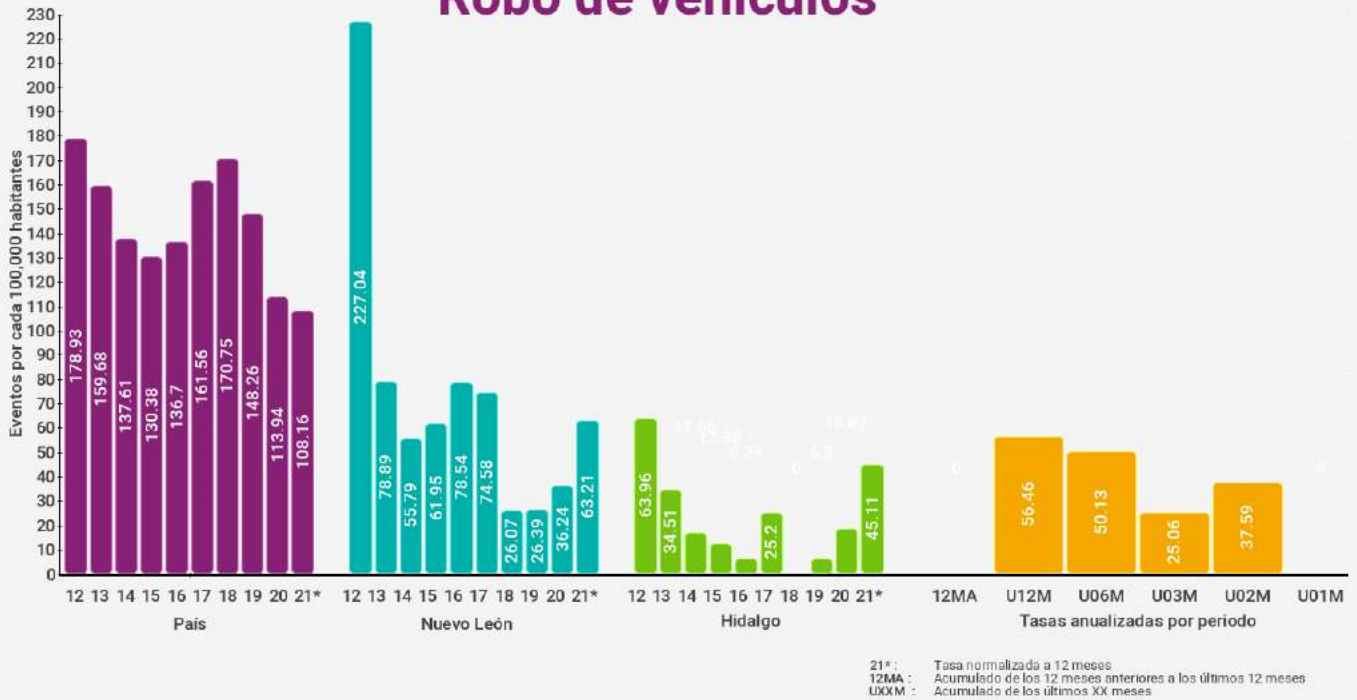

Robo de vehículos con violencia





Hidalgo

Robo a transeúntes

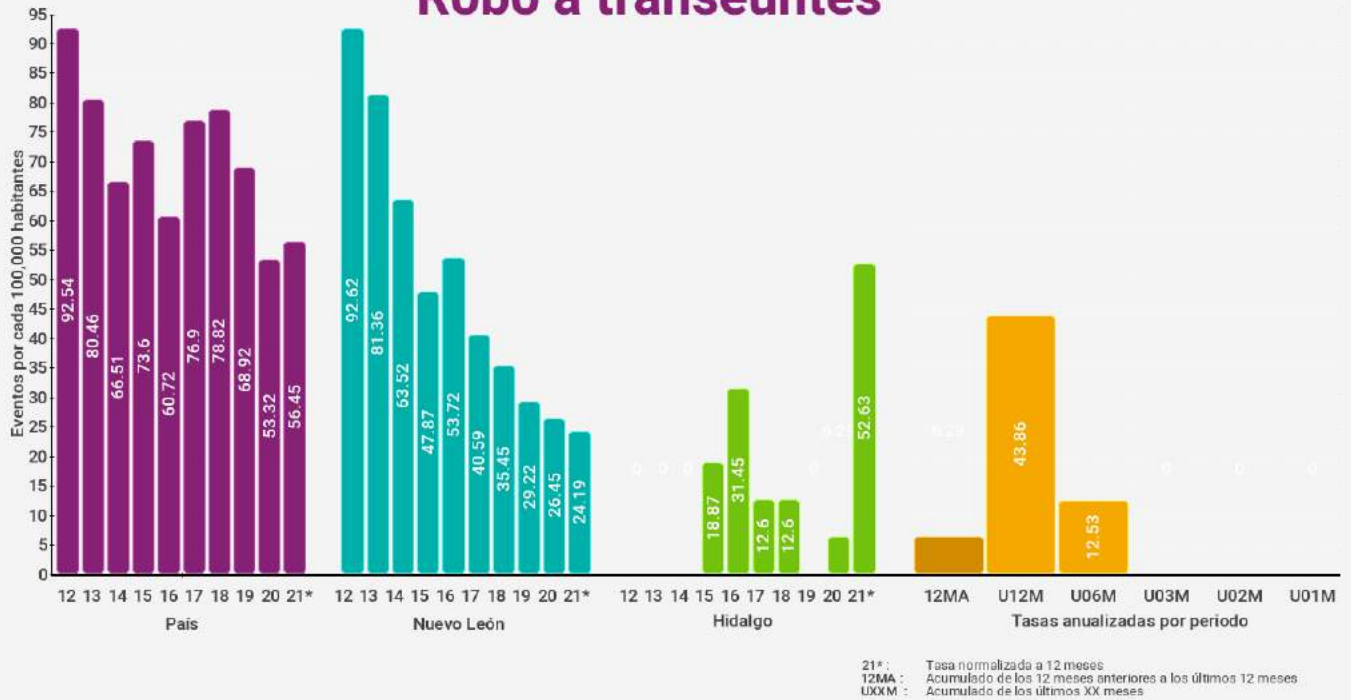

Robo a transeúntes con violencia

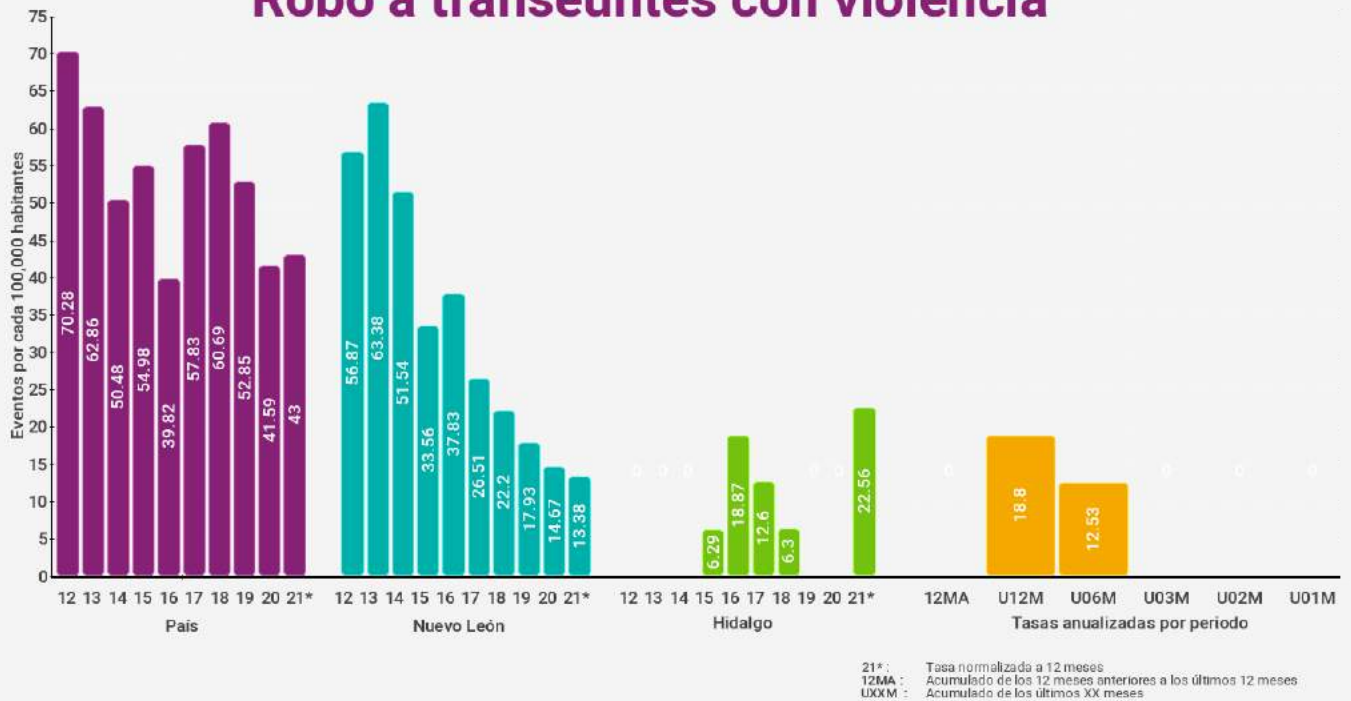



Hidalgo

Total de robos



Total de robos con violencia





Higueras



Índices de delitos contra la integridad física

Índices son eventos por cada 100,000 habitantes (femenicidio es por mujeres) en los últimos 12 meses

* Categoría corresponde a menos de 10,000 habitantes

Delitos	Lugar nacional	Lugar categoría *	Lugar estatal	Índice municipal	Índice estatal	Índice nacional
Homicidio doloso	1615 / 2469	337 / 1020	42 / 51	0.00	18.43	22.77
Feminicidio	443 / 2469	23 / 1020	22 / 51	0.00	2.15	0.76
Lesiones Dolosas	1147 / 2469	360 / 1020	36 / 51	57.74	80.20	118.98
Homicidio Culposo	1587 / 2469	366 / 1020	42 / 51	0.00	11.84	12.11
Secuestro	323 / 2469	18 / 1020	9 / 51	0.00	0.30	0.50
Trata de personas	171 / 2469	6 / 1020	21 / 51	0.00	1.71	0.48
Extorsión	801 / 2469	66 / 1020	33 / 51	0.00	9.73	6.57
Narcomennudeo	1176 / 2469	137 / 1020	46 / 51	0.00	76.79	63.79
Violencia familiar	755 / 2469	216 / 1020	43 / 51	116.15	362.41	193.97
Delitos sexuales	12 / 2469	8 / 1020	2 / 51	173.21	78.74	52.27
Violación	50 / 2469	43 / 1020	4 / 51	57.74	23.66	15.88

Índices de delitos patrimoniales

Índices son eventos por cada 100,000 habitantes con base en los últimos 12 meses

* Categoría corresponde a menos de 10,000 habitantes

Delitos	Lugar nacional	Lugar categoría *	Lugar estatal	Índice municipal	Índice estatal	Índice nacional
Robo a casa habitación	1434 / 2469	271 / 1020	43 / 51	0.00	43.56	47.25
Robo a casa habitación con violencia	765 / 2469	57 / 1020	27 / 51	0.00	3.53	5.38
Robo a negocio	1086 / 2469	101 / 1020	26 / 51	0.00	24.44	67.44
Robo a negocio con violencia	790 / 2469	48 / 1020	20 / 51	0.00	8.30	32.49
Robo a vehículo	1638 / 2469	329 / 1020	44 / 51	0.00	59.91	108.20
Robo de vehículo con violencia	1334 / 2469	221 / 1020	37 / 51	0.00	13.85	39.87
Robo a transeúntes	990 / 2469	104 / 1020	38 / 51	0.00	25.27	56.42
Robo a transeúntes con violencia	879 / 2469	80 / 1020	32 / 51	0.00	13.40	43.06
Total de robos	2016 / 2469	607 / 1020	50 / 51	0.00	249.06	467.44
Total de robos con violencia	1681 / 2469	379 / 1020	44 / 51	0.00	44.13	165.61



Higueras

Homicidio doloso

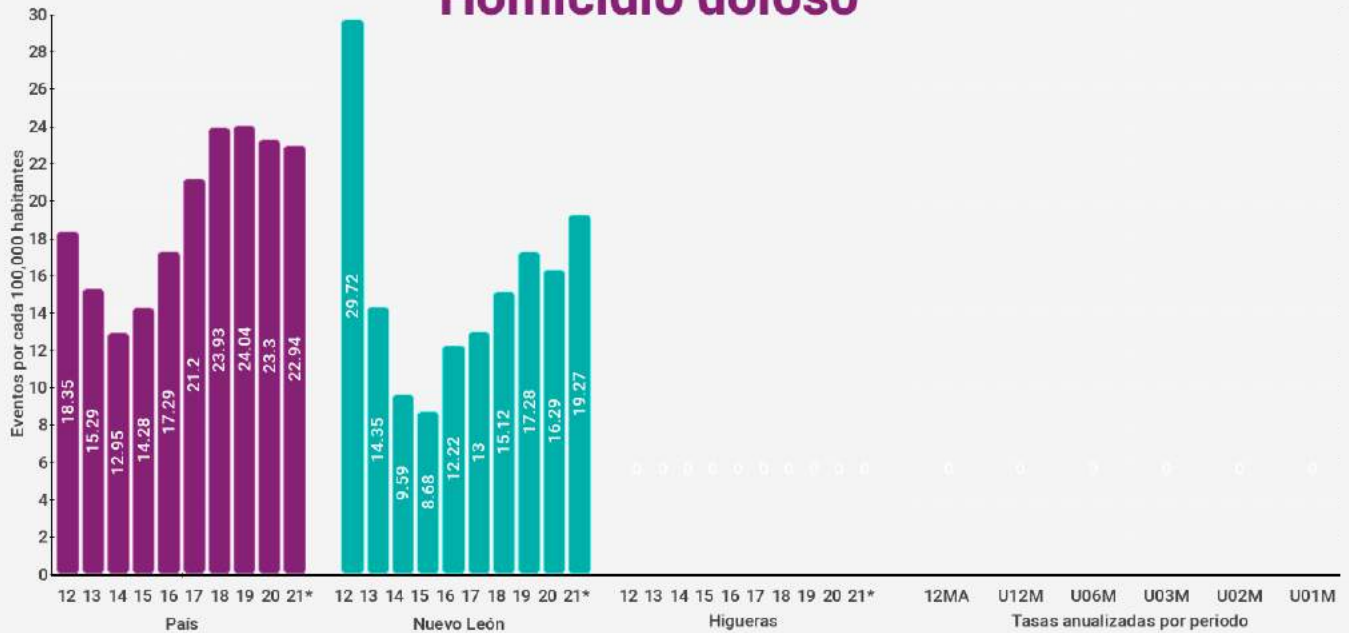

21* : Tasa normalizada a 12 meses
 12MA : Acumulado de los 12 meses anteriores a los últimos 12 meses
 UXXM : Acumulado de los últimos XX meses

Feminicidio



21* : Tasa normalizada a 12 meses
 12MA : Acumulado de los 12 meses anteriores a los últimos 12 meses
 UXXM : Acumulado de los últimos XX meses



Higueras

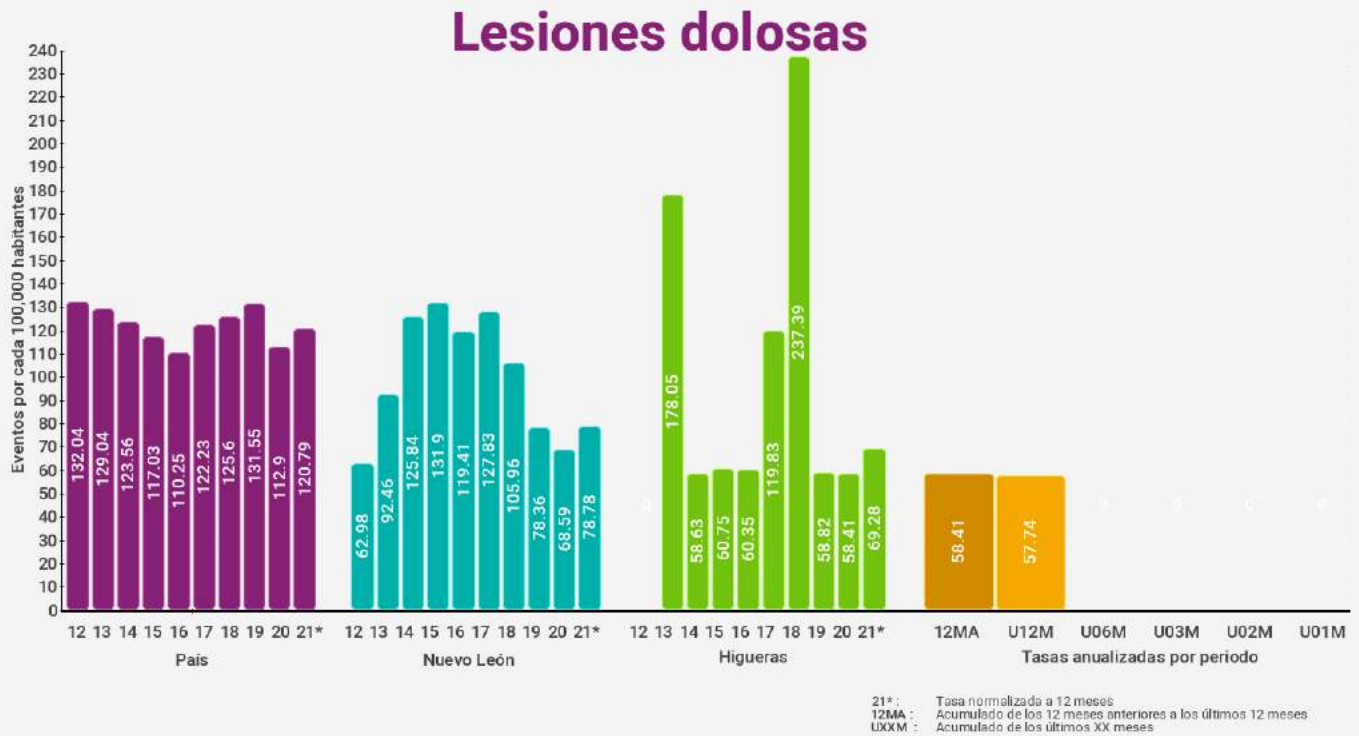



Higueras

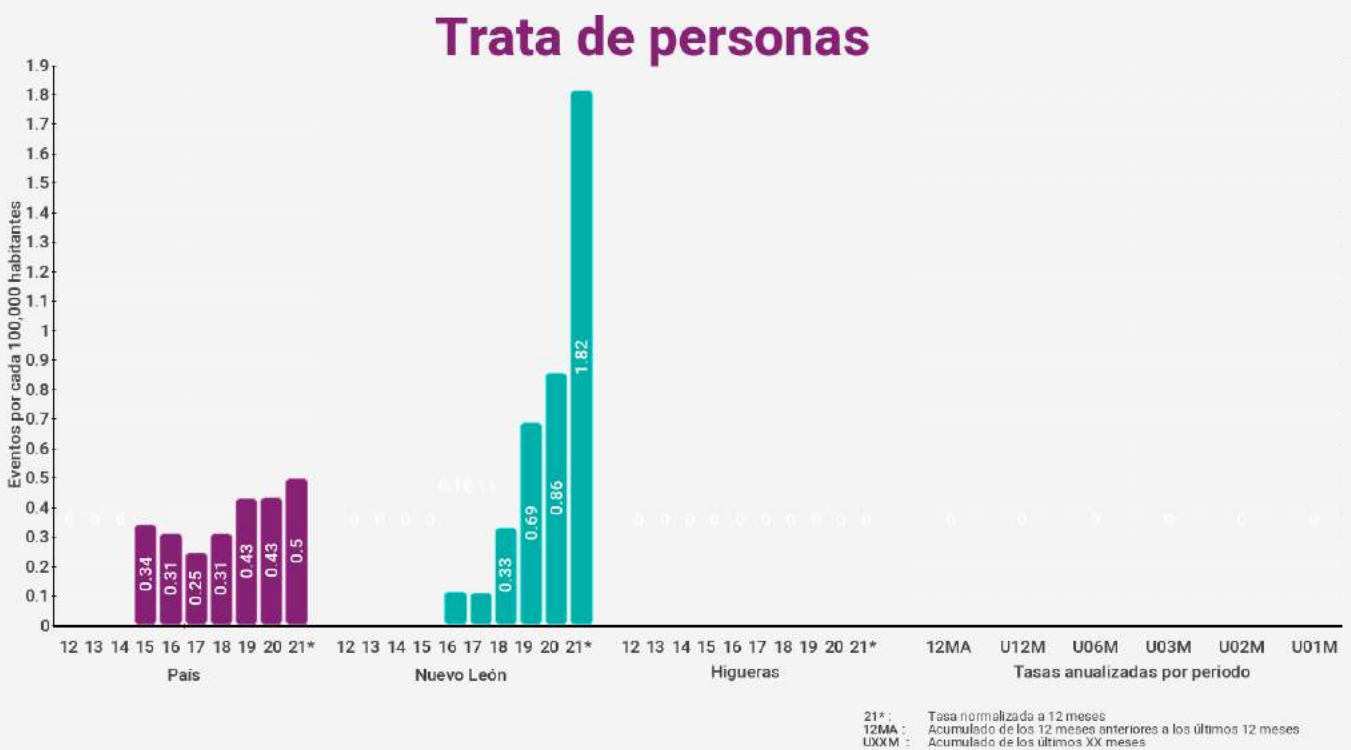
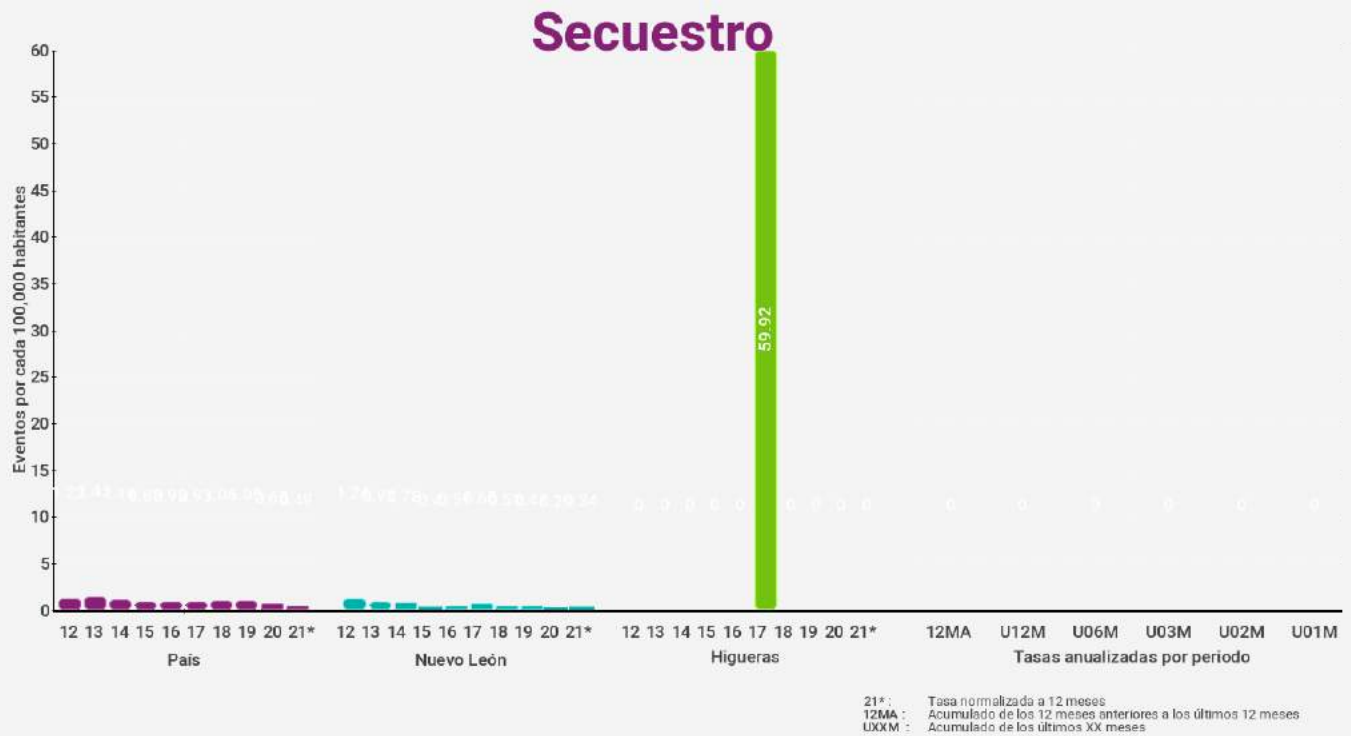



Higueras

Extorsión

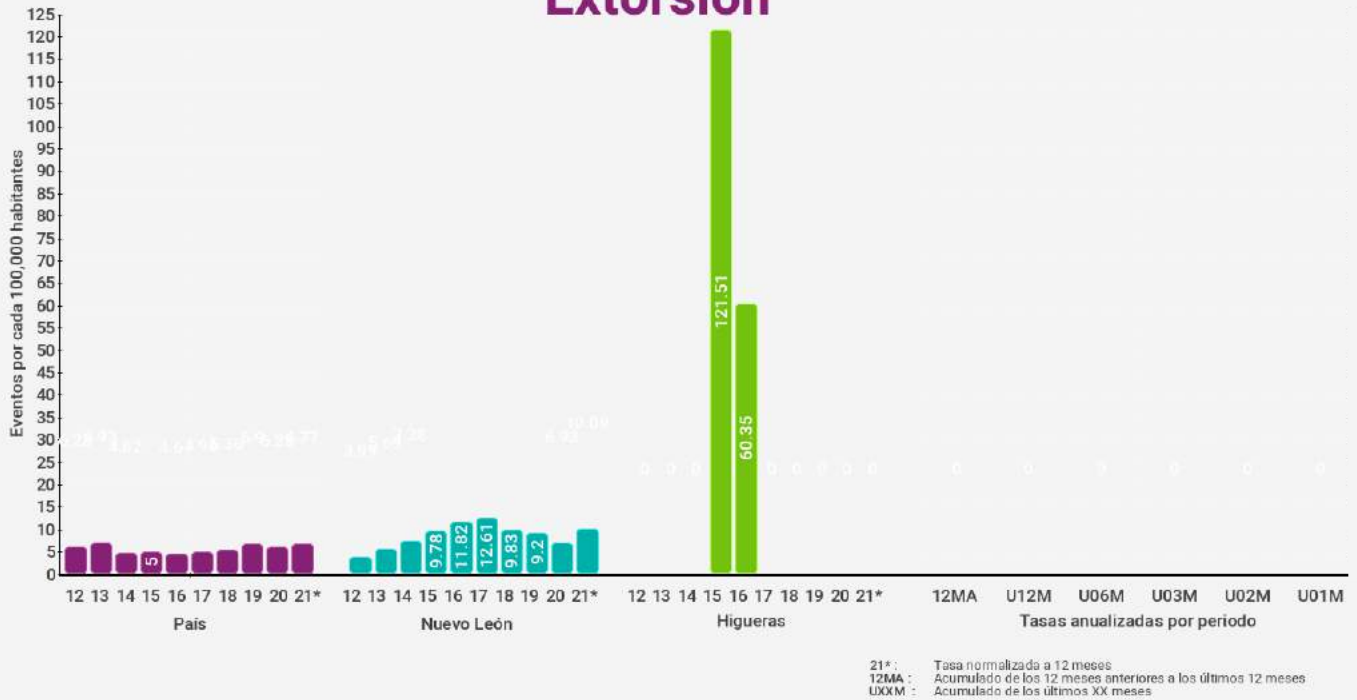

Violencia familiar

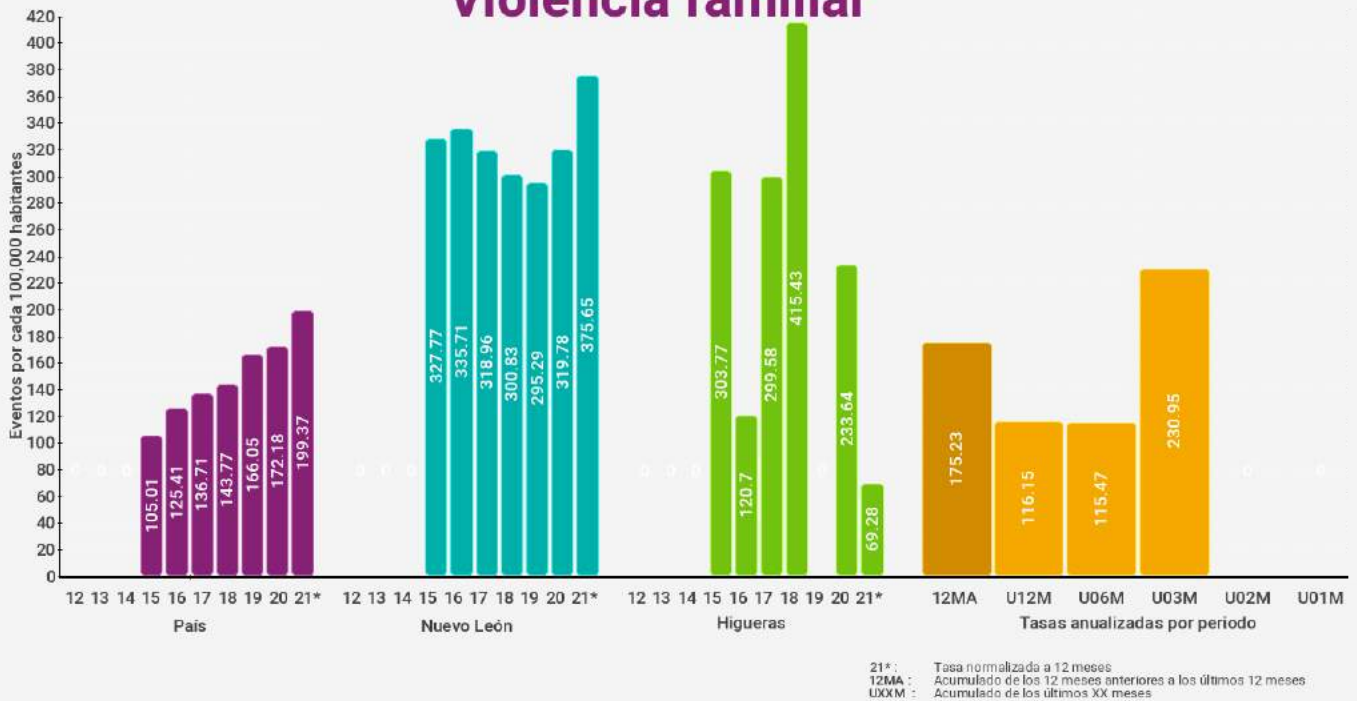



Higueras

Delitos Sexuales

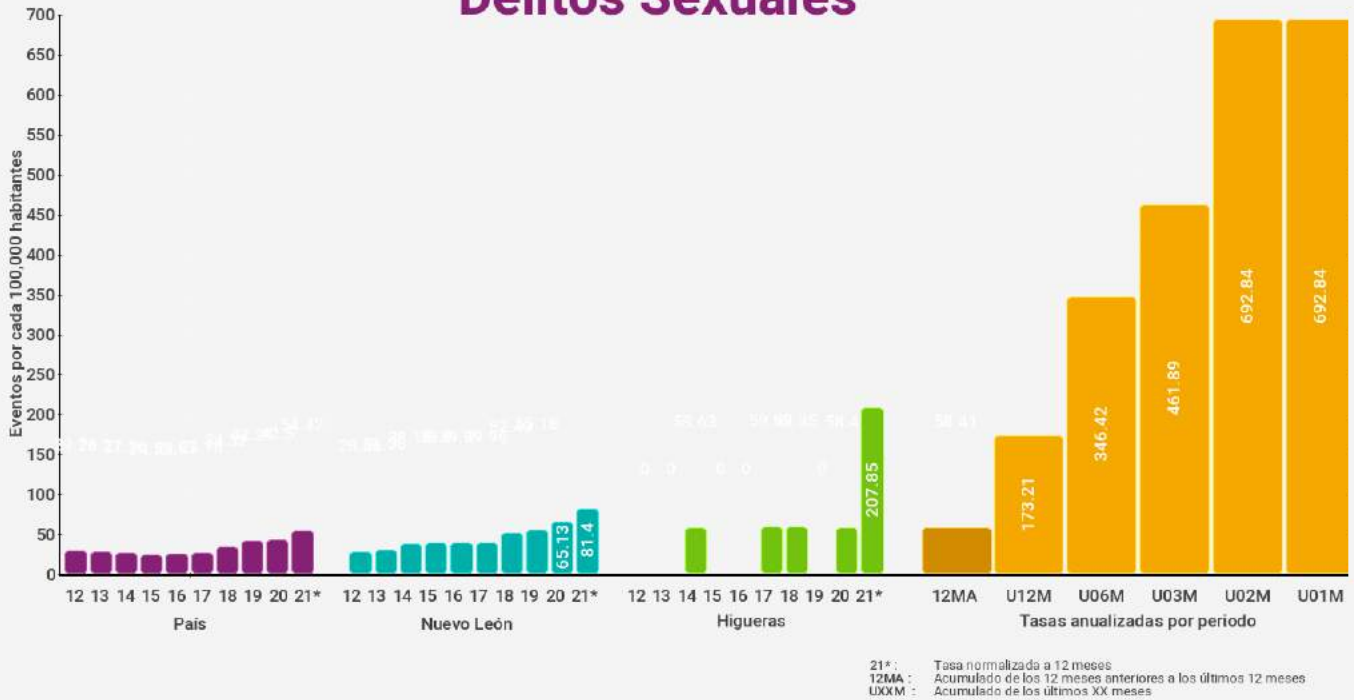

Violación

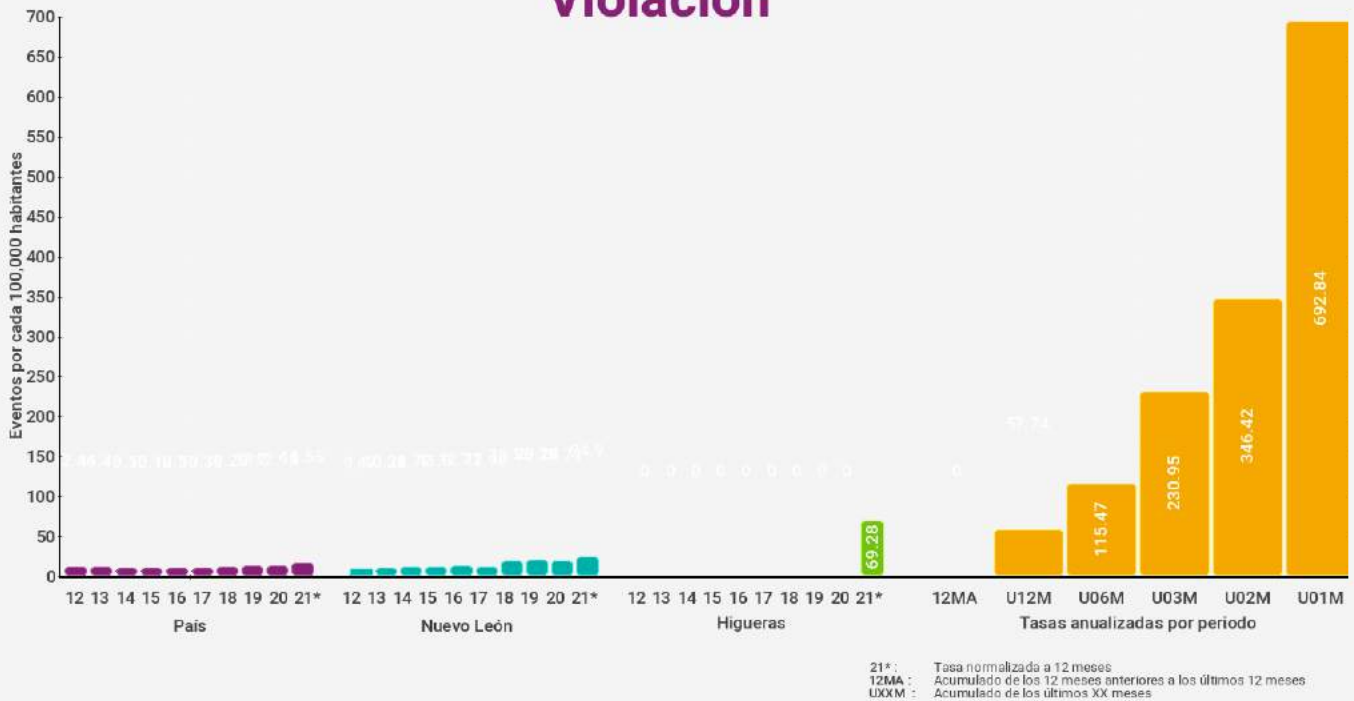



Higueras

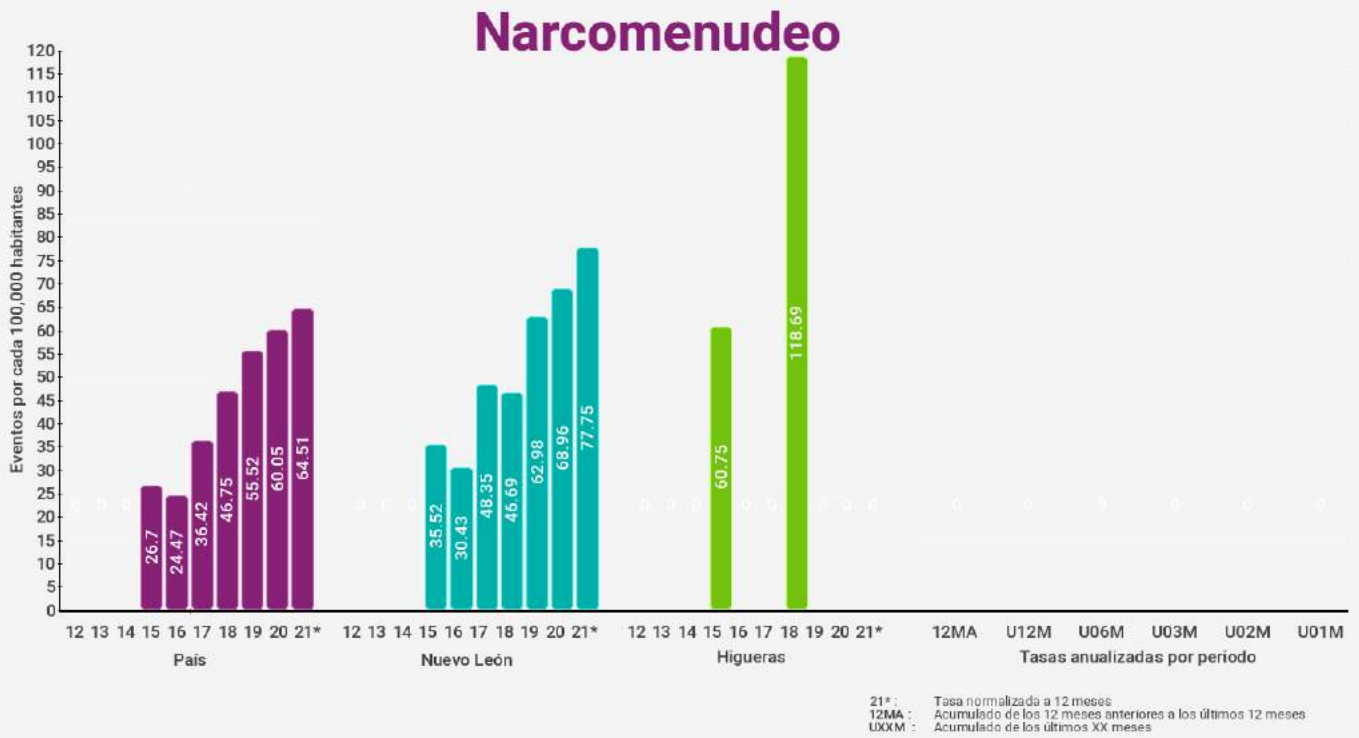



Higueras

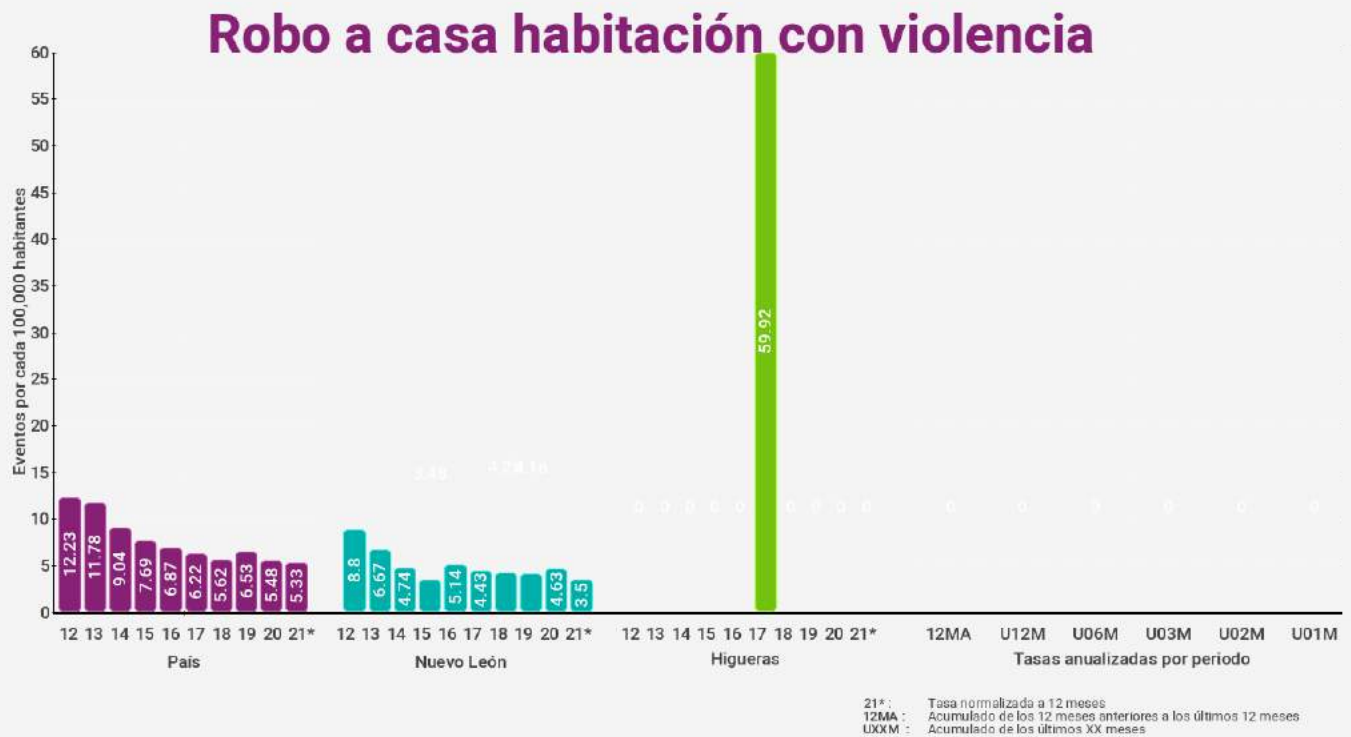
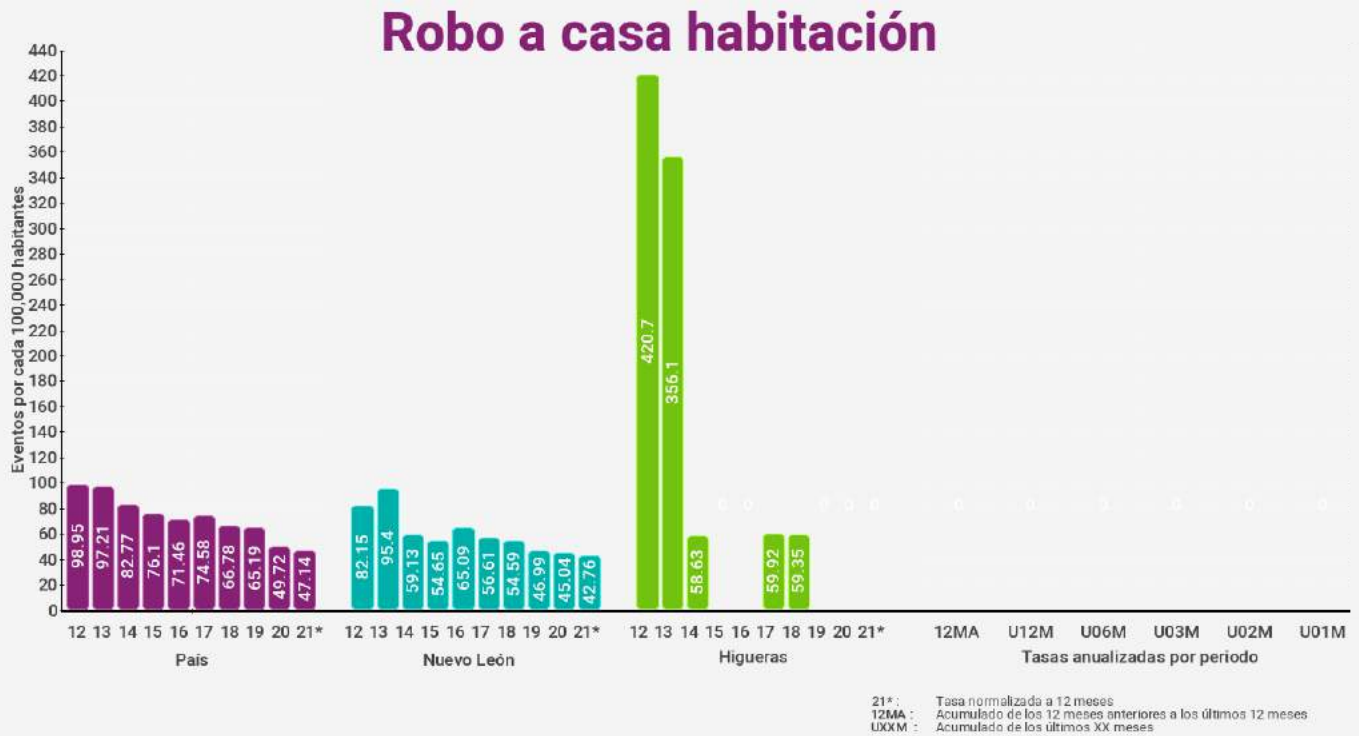



Higueras

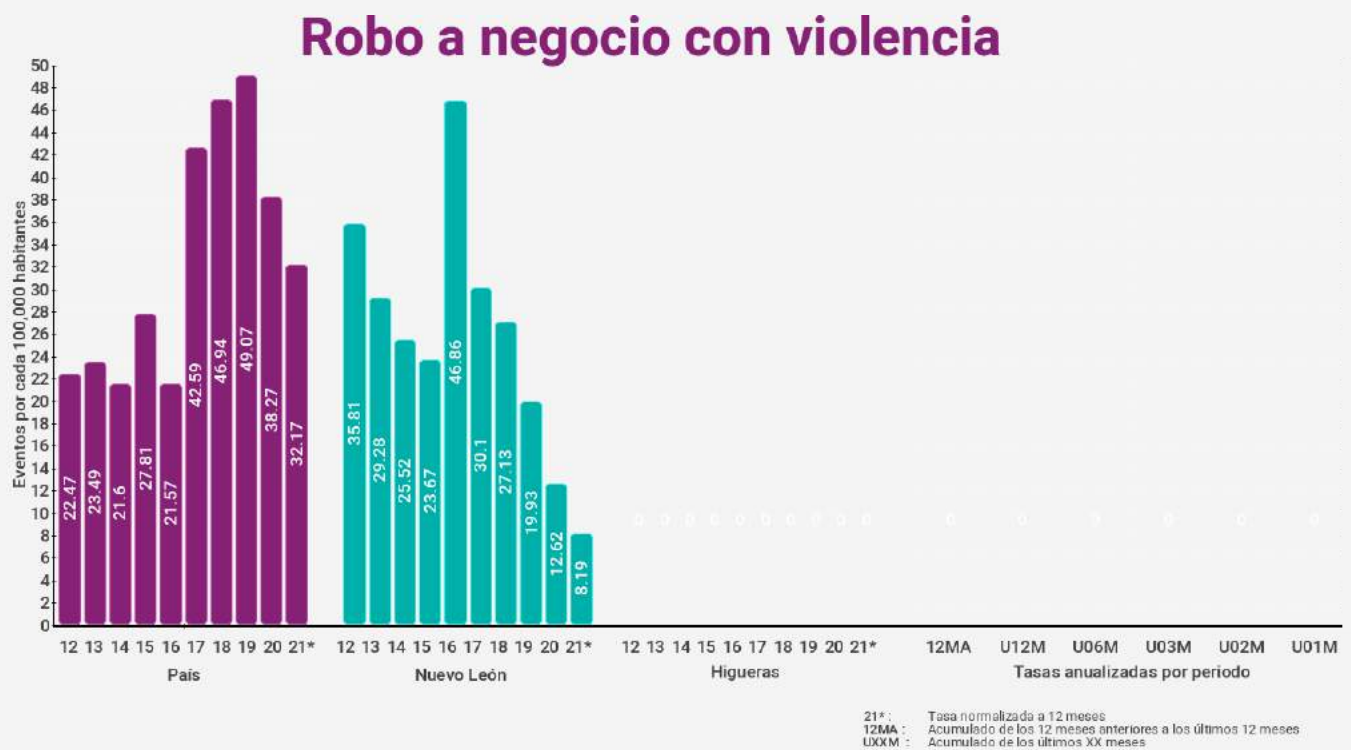
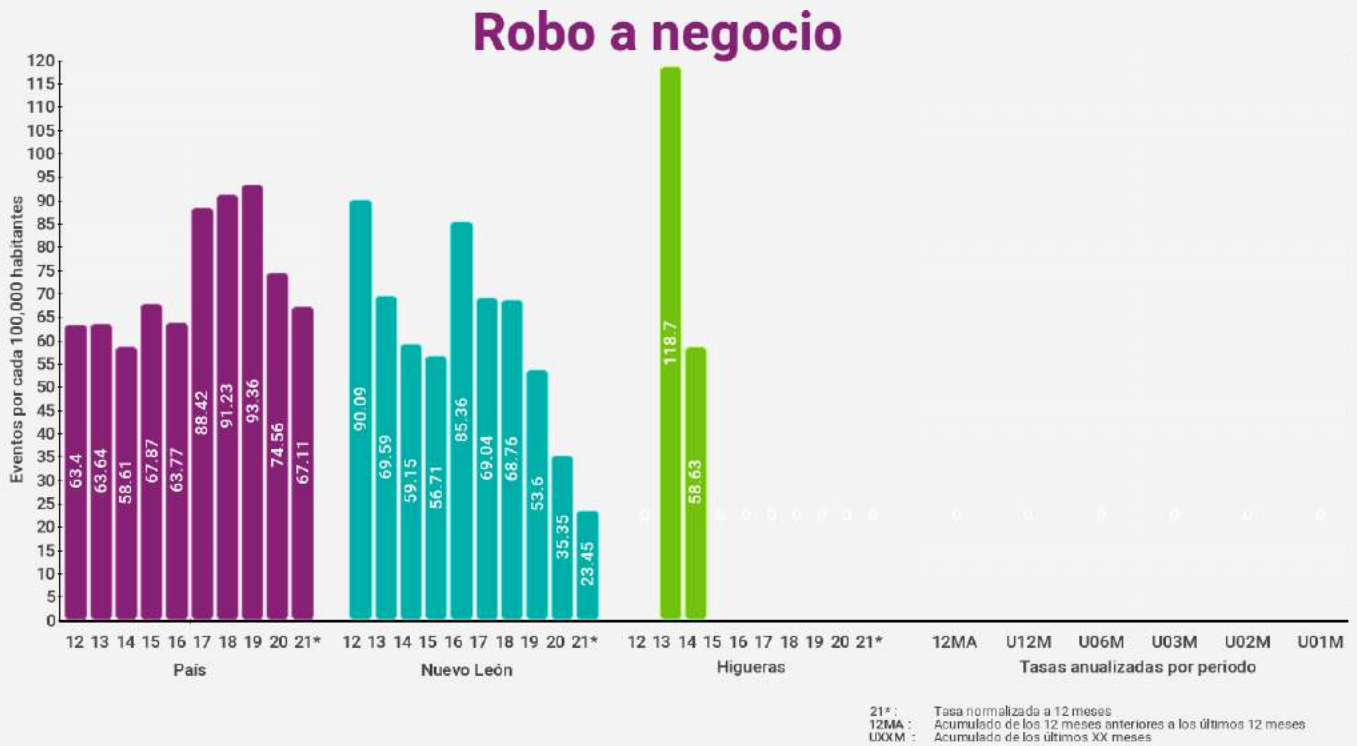



Higueras

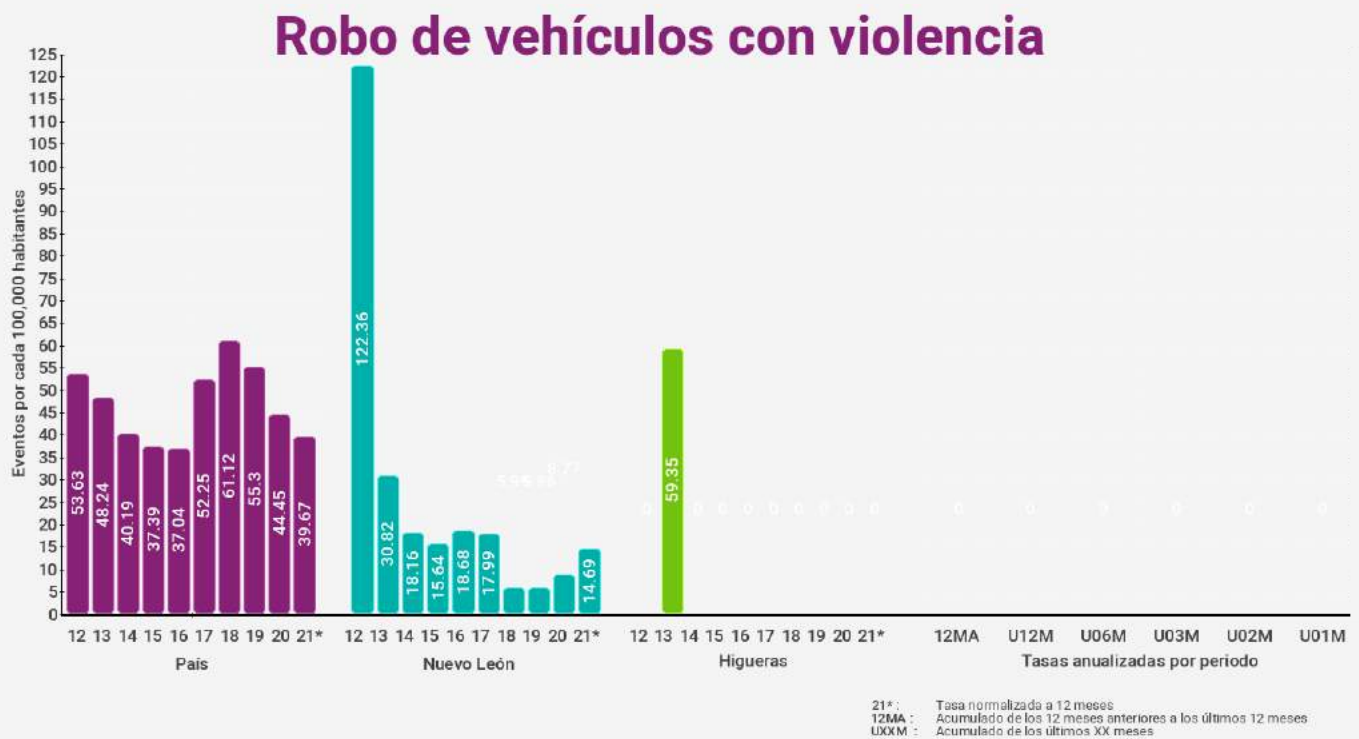
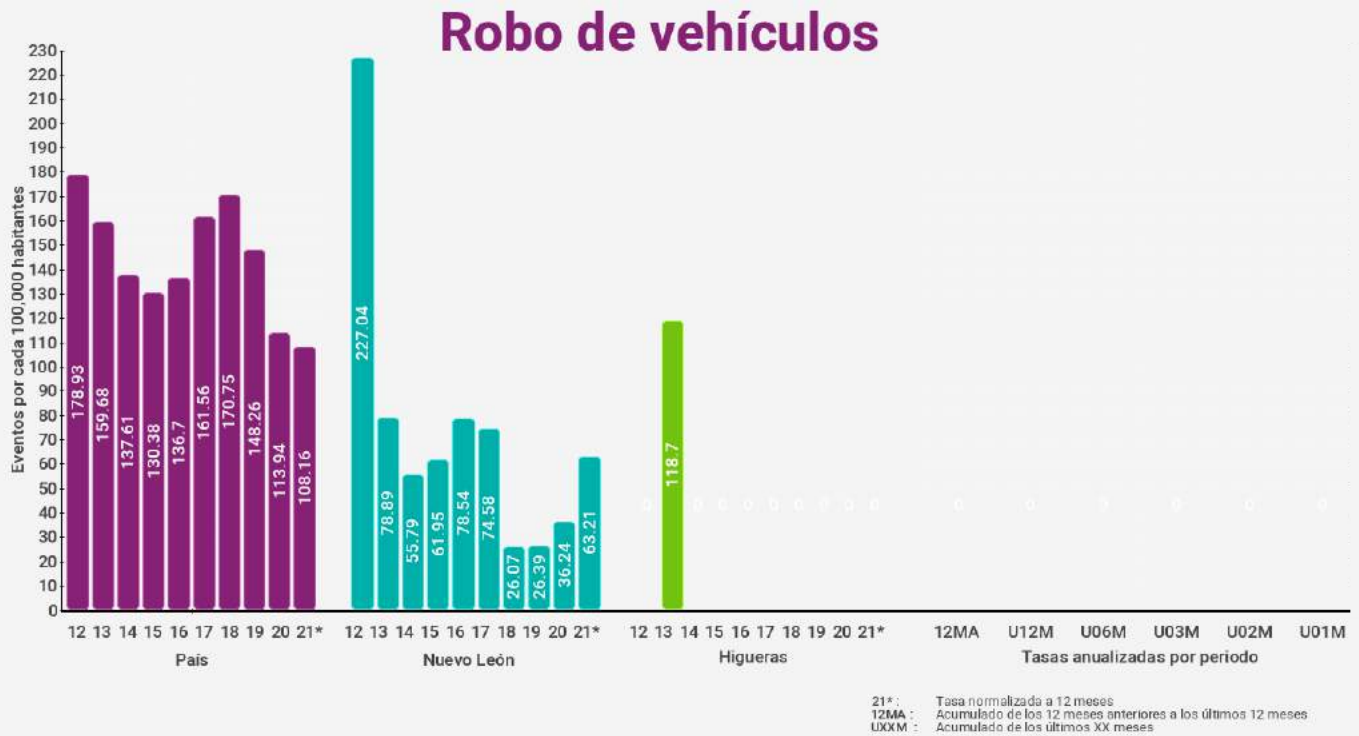



Higueras

Robo a transeúntes

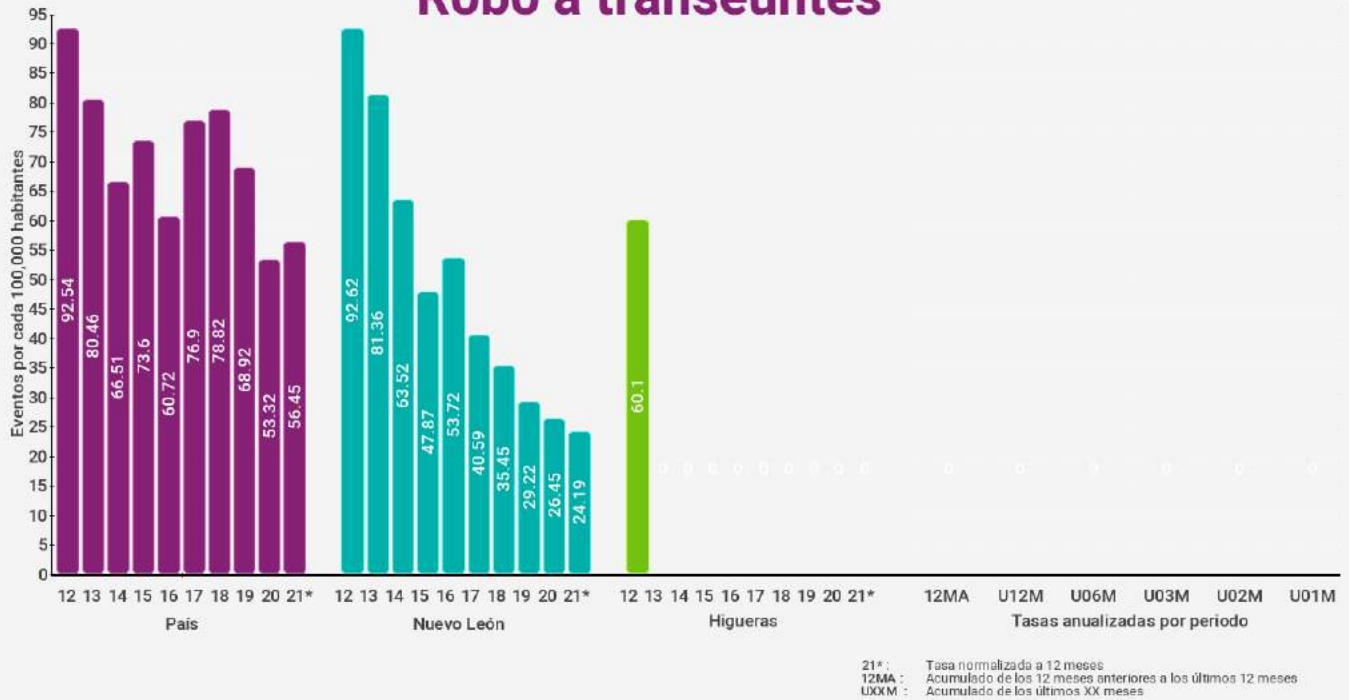

Robo a transeúntes con violencia

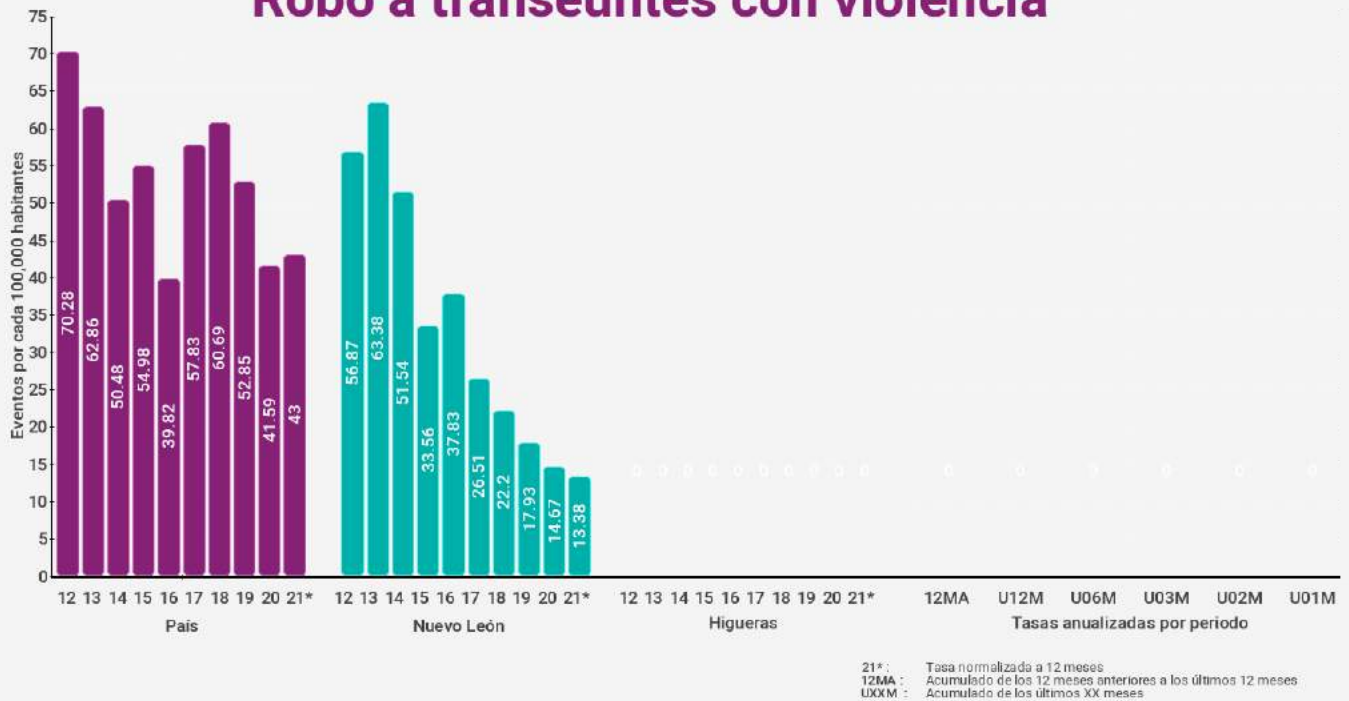



Higueras

Total de robos

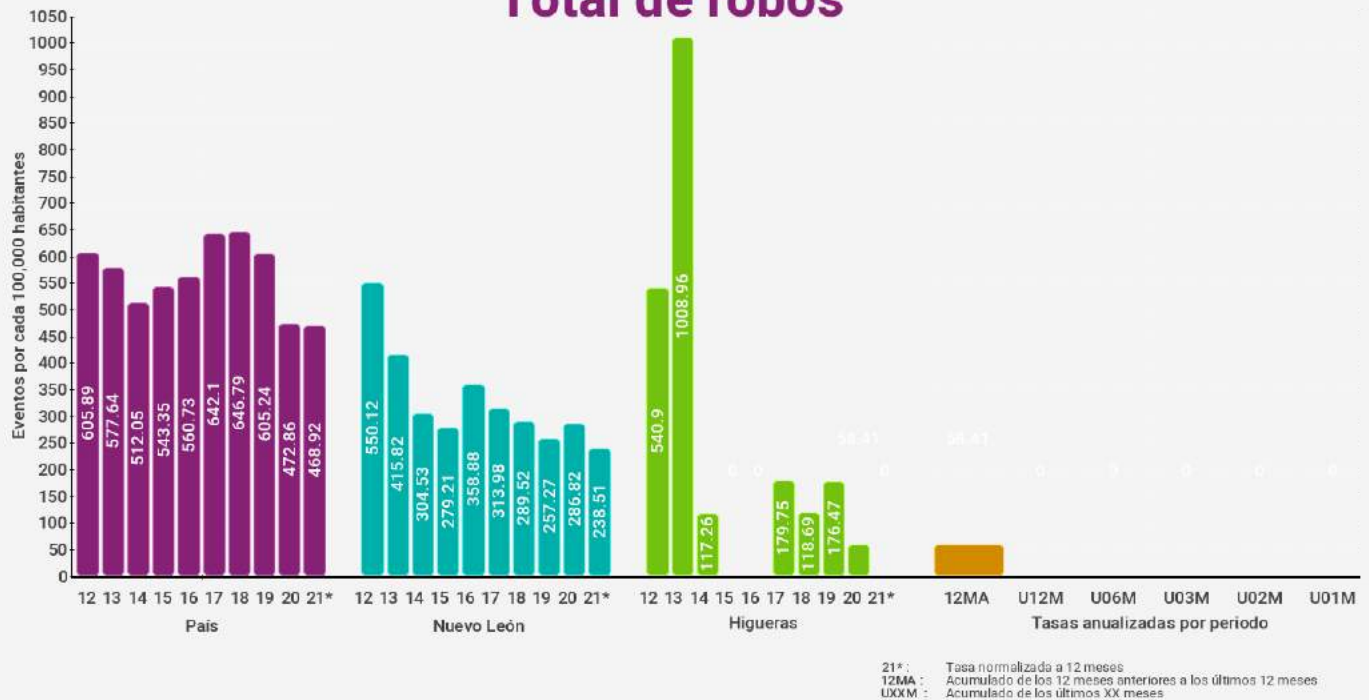

Total de robos con violencia

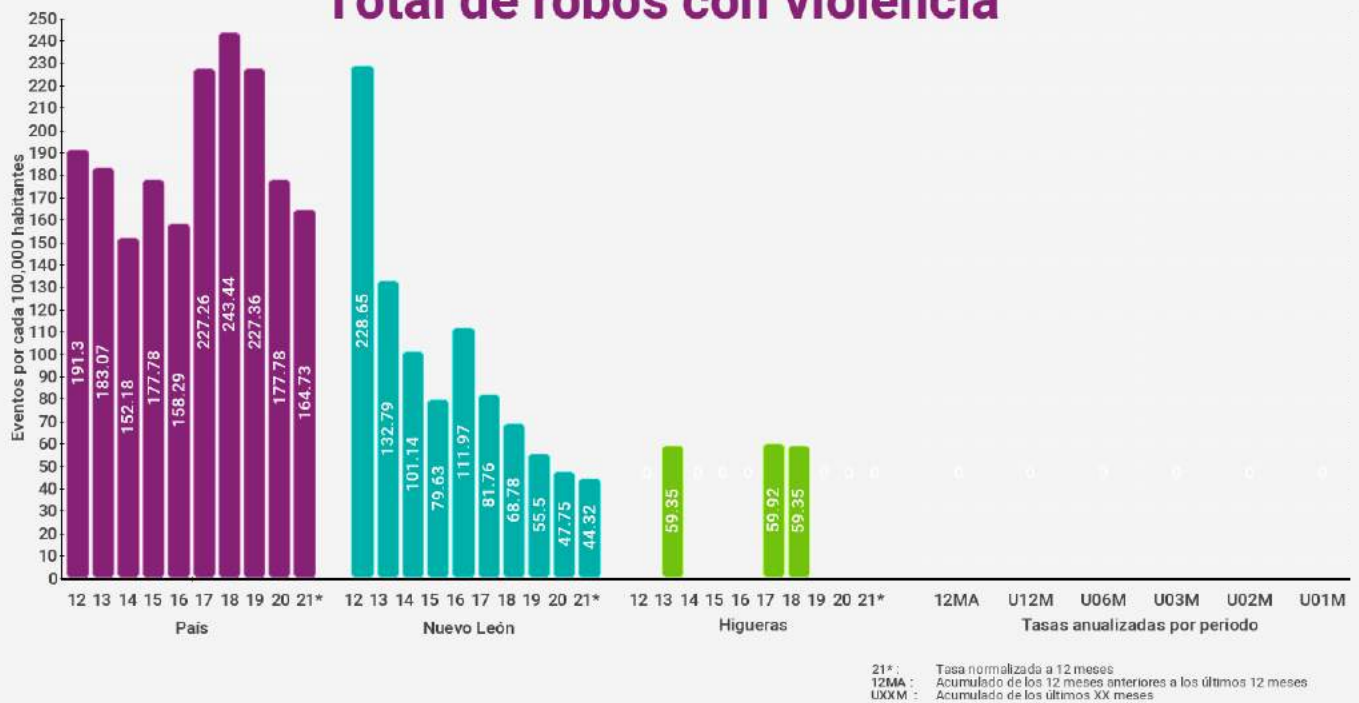

Marín



Índices de delitos contra la integridad física

Índices son eventos por cada 100,000 habitantes (femenicidio es por mujeres) en los últimos 12 meses

* Categoría corresponde a menos de 10,000 habitantes

Delitos	Lugar nacional	Lugar categoría *	Lugar estatal	Índice municipal	Índice estatal	Índice nacional
Homicidio doloso	1615 / 2469	337 / 1020	42 / 51	0.00	18.43	22.77
Feminicidio	443 / 2469	23 / 1020	22 / 51	0.00	2.15	0.76
Lesiones Dolosas	837 / 2469	253 / 1020	25 / 51	80.28	80.20	118.98
Homicidio Culposo	83 / 2469	64 / 1020	10 / 51	64.15	11.84	12.11
Secuestro	323 / 2469	18 / 1020	9 / 51	0.00	0.30	0.50
Trata de personas	171 / 2469	6 / 1020	21 / 51	0.00	1.71	0.48
Extorsión	147 / 2469	46 / 1020	8 / 51	16.01	9.73	6.57
Narcomennudeo	212 / 2469	45 / 1020	36 / 51	48.02	76.79	63.79
Violencia familiar	302 / 2469	75 / 1020	35 / 51	208.45	362.41	193.97
Delitos sexuales	522 / 2469	172 / 1020	34 / 51	48.02	78.74	52.27
Violación	1432 / 2469	257 / 1020	38 / 51	0.00	23.66	15.88

Índices de delitos patrimoniales

Índices son eventos por cada 100,000 habitantes con base en los últimos 12 meses

* Categoría corresponde a menos de 10,000 habitantes

Delitos	Lugar nacional	Lugar categoría *	Lugar estatal	Índice municipal	Índice estatal	Índice nacional
Robo a casa habitación	424 / 2469	93 / 1020	24 / 51	48.27	43.56	47.25
Robo a casa habitación con violencia	765 / 2469	57 / 1020	27 / 51	0.00	3.53	5.38
Robo a negocio	571 / 2469	62 / 1020	13 / 51	16.13	24.44	67.44
Robo a negocio con violencia	252 / 2469	25 / 1020	2 / 51	16.13	8.30	32.49
Robo a vehículo	428 / 2469	72 / 1020	12 / 51	80.15	59.91	108.20
Robo de vehículo con violencia	757 / 2469	176 / 1020	18 / 51	16.01	13.85	39.87
Robo a transeúntes	469 / 2469	70 / 1020	25 / 51	16.13	25.27	56.42
Robo a transeúntes con violencia	879 / 2469	80 / 1020	32 / 51	0.00	13.40	43.06
Total de robos	441 / 2469	52 / 1020	15 / 51	288.85	249.06	467.44
Total de robos con violencia	1011 / 2469	245 / 1020	27 / 51	32.14	44.13	165.61

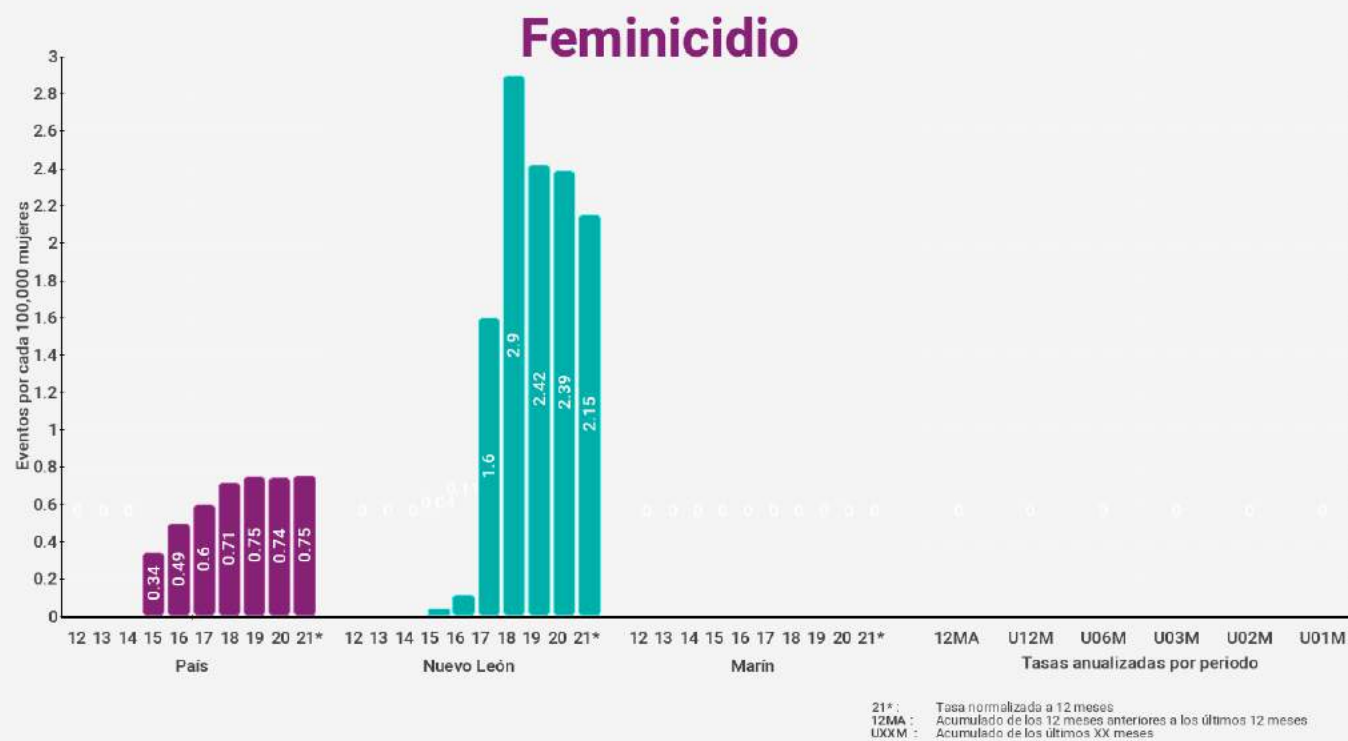

Lesiones dolosas



Homicidio culposo

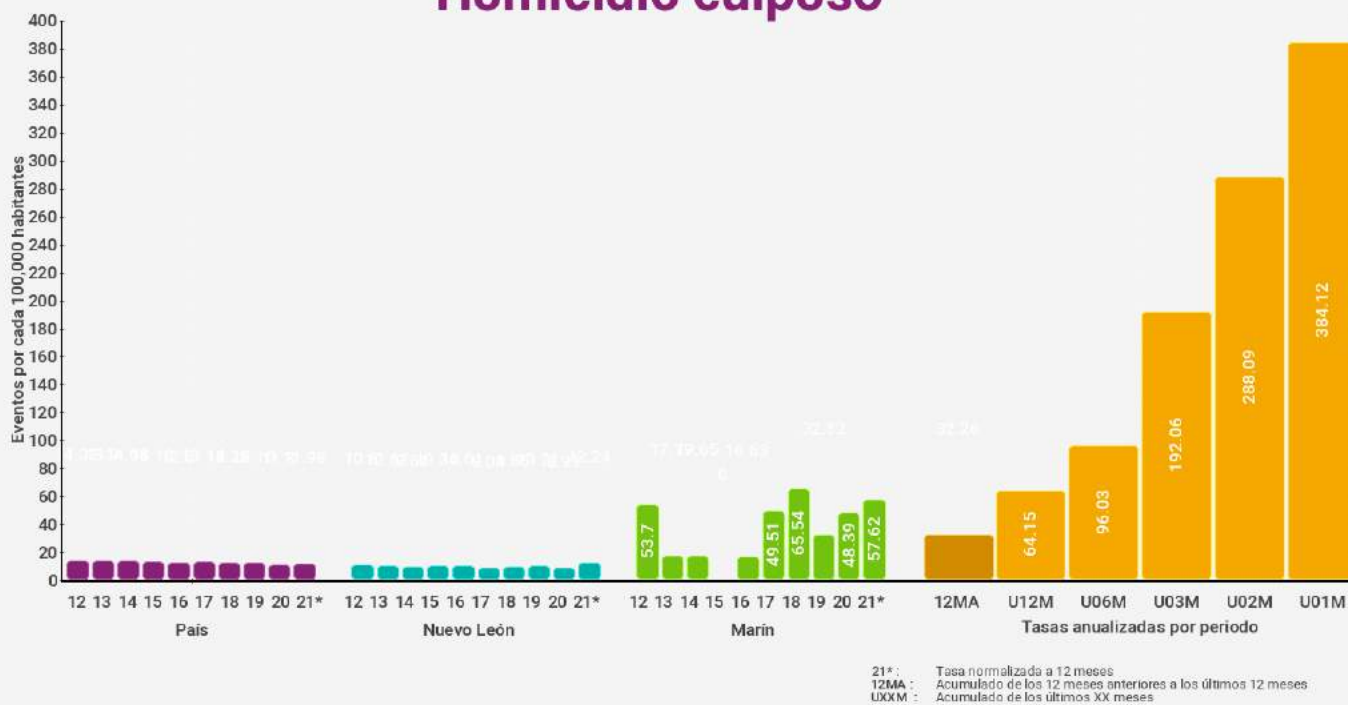

Secuestro

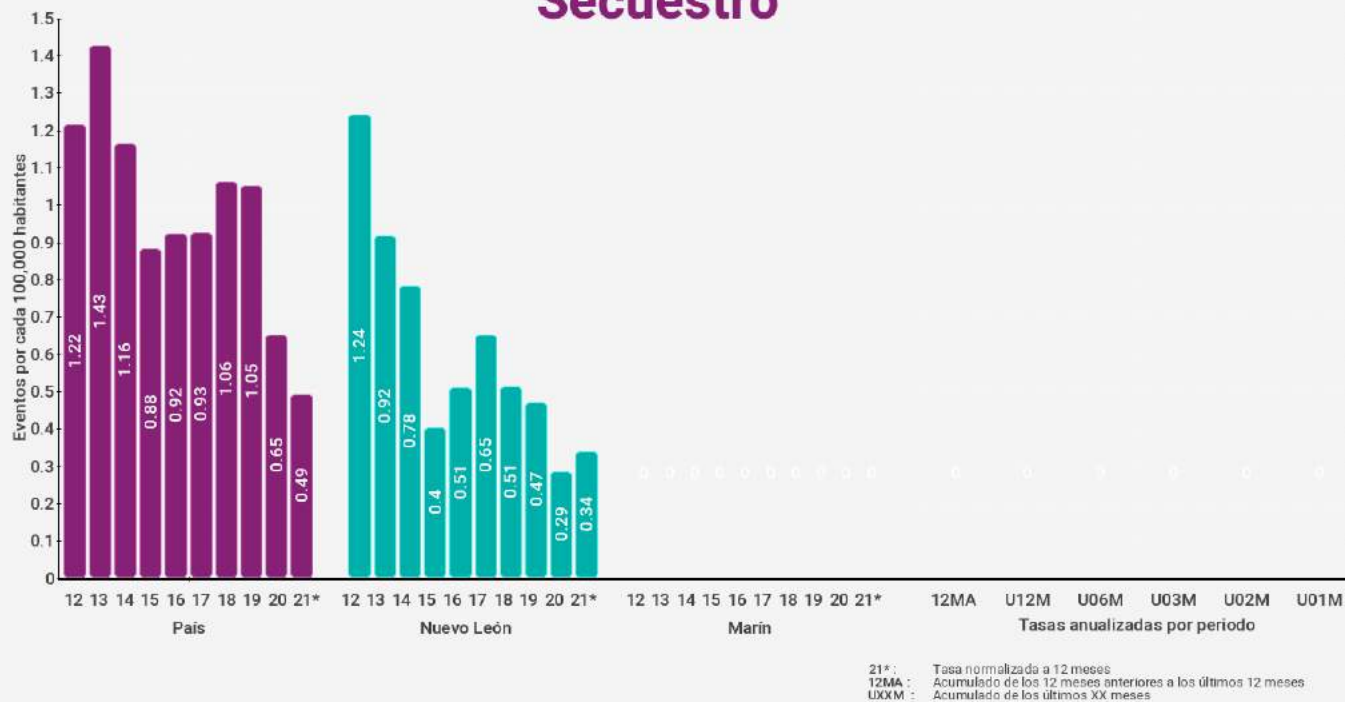

Trata de personas

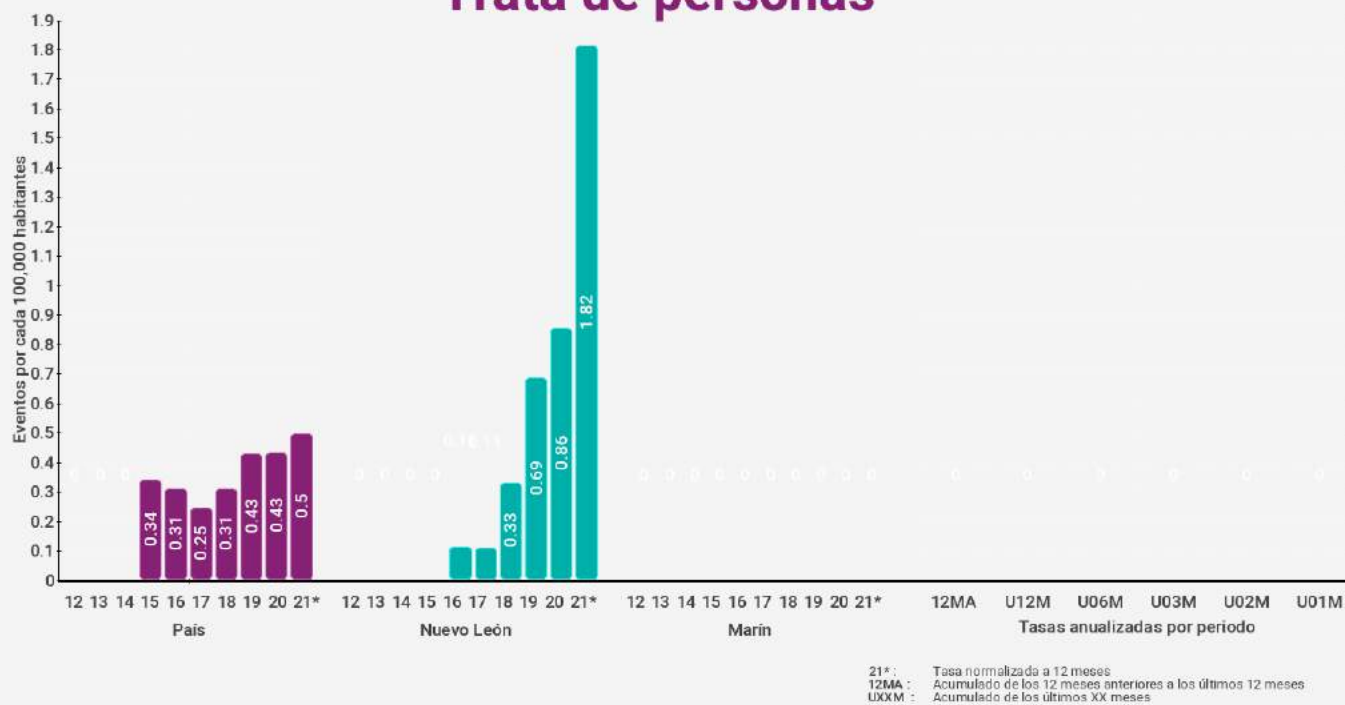

Extorsión

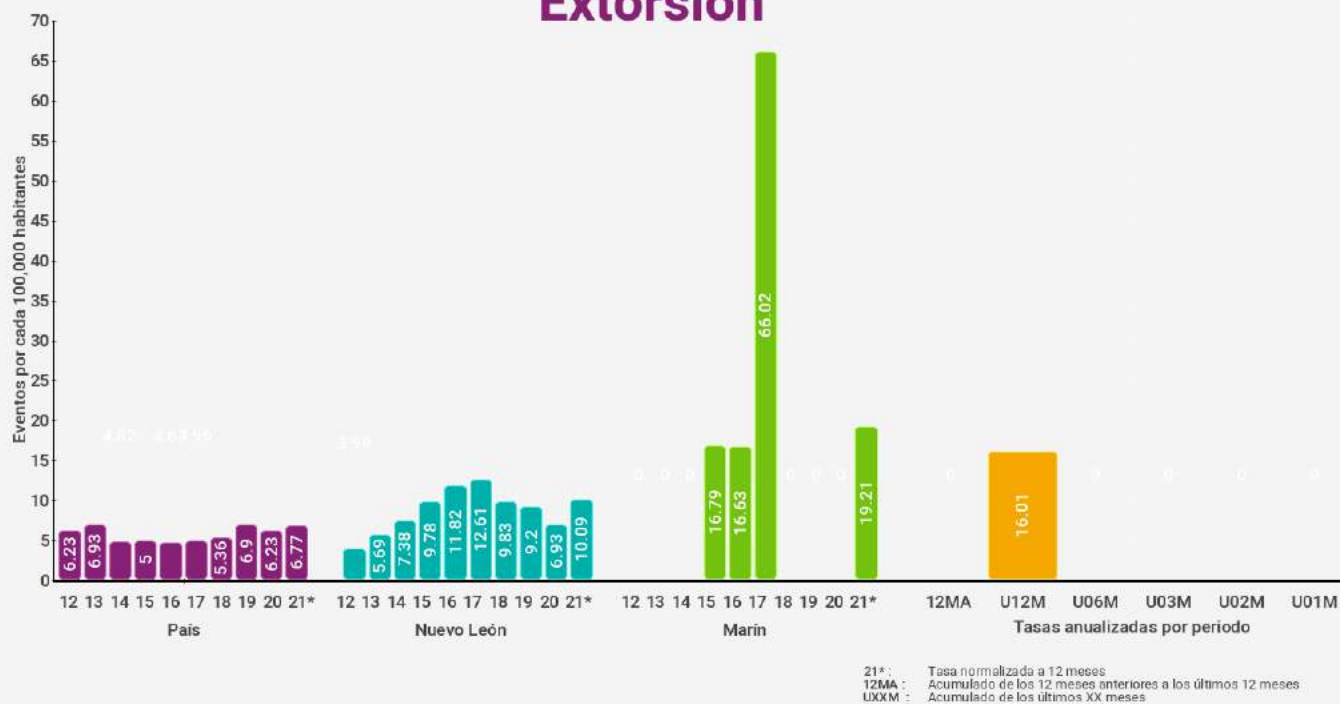

Violencia familiar



Delitos Sexuales



21*: Tasa normalizada a 12 meses
12MA: Acumulado de los 12 meses anteriores a los últimos 12 meses
U0XM: Acumulado de los últimos XX meses

Violación



21*: Tasa normalizada a 12 meses
12MA: Acumulado de los 12 meses anteriores a los últimos 12 meses
U0XM: Acumulado de los últimos XX meses

Narcomenudeo

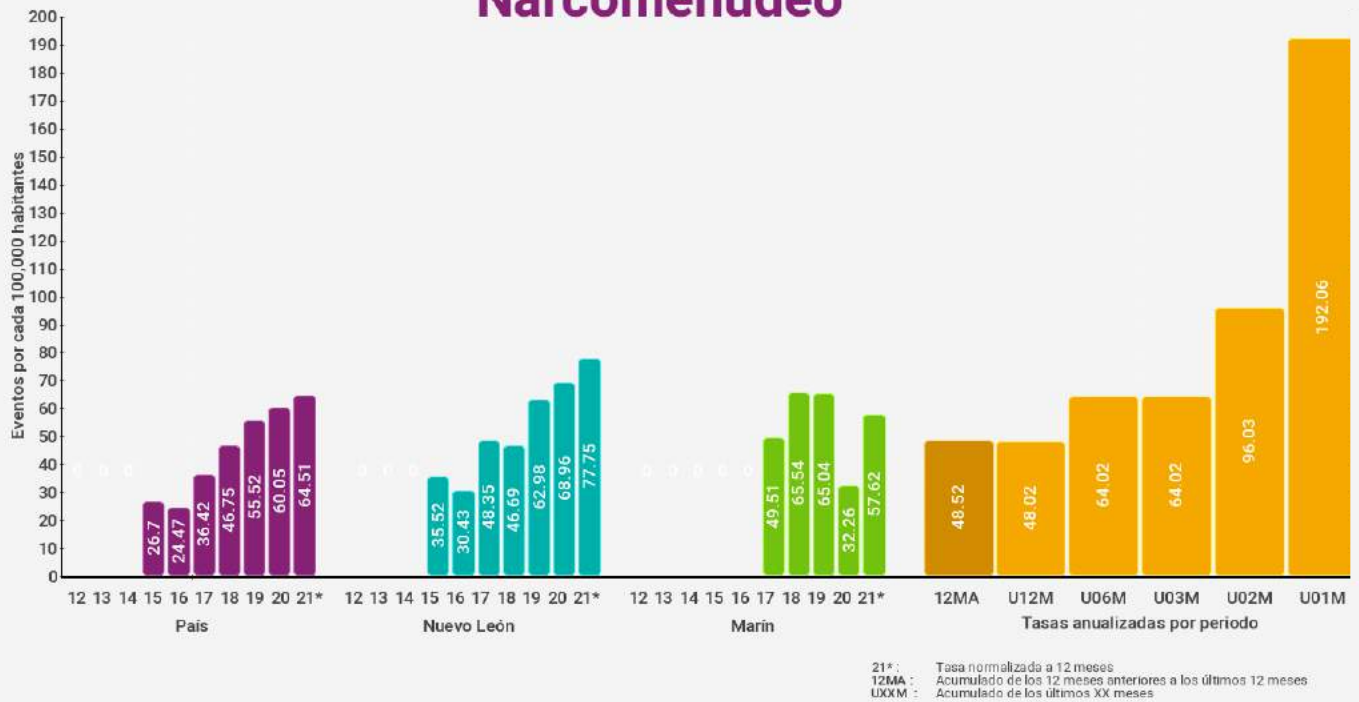

Robo a casa habitación

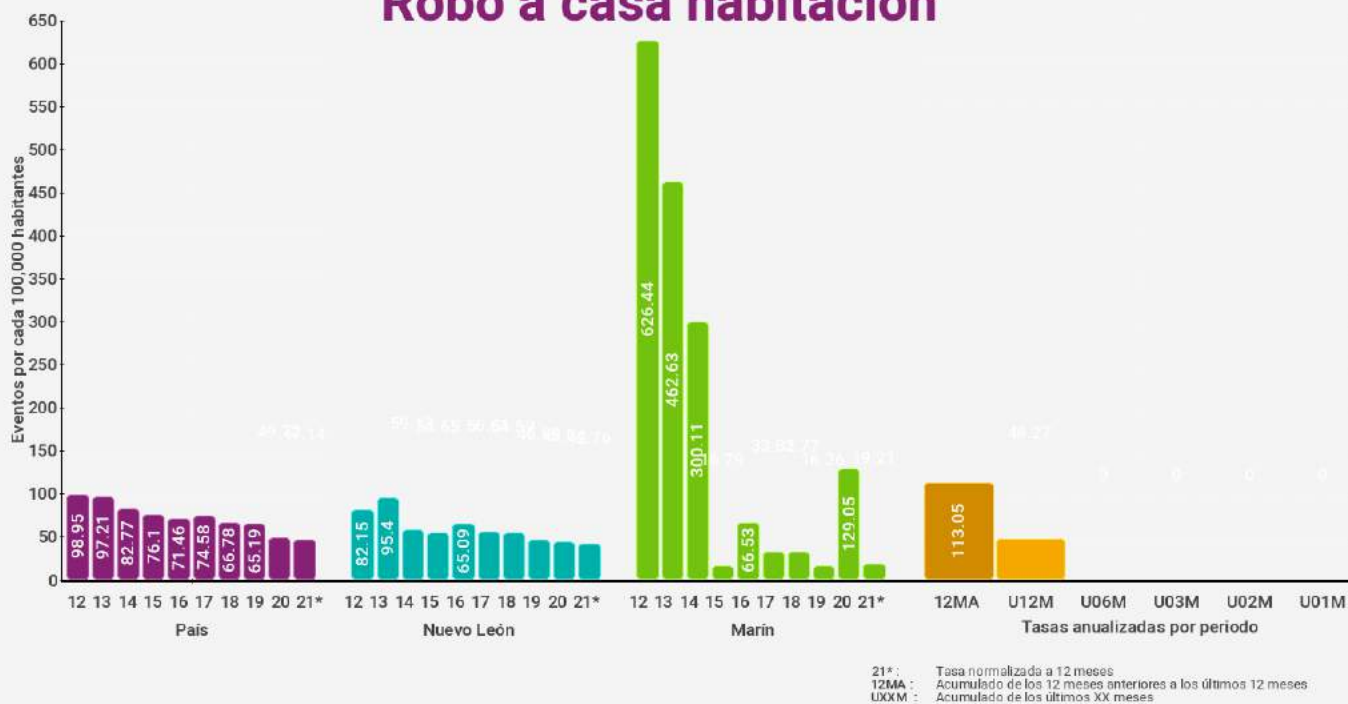

Robo a casa habitación con violencia

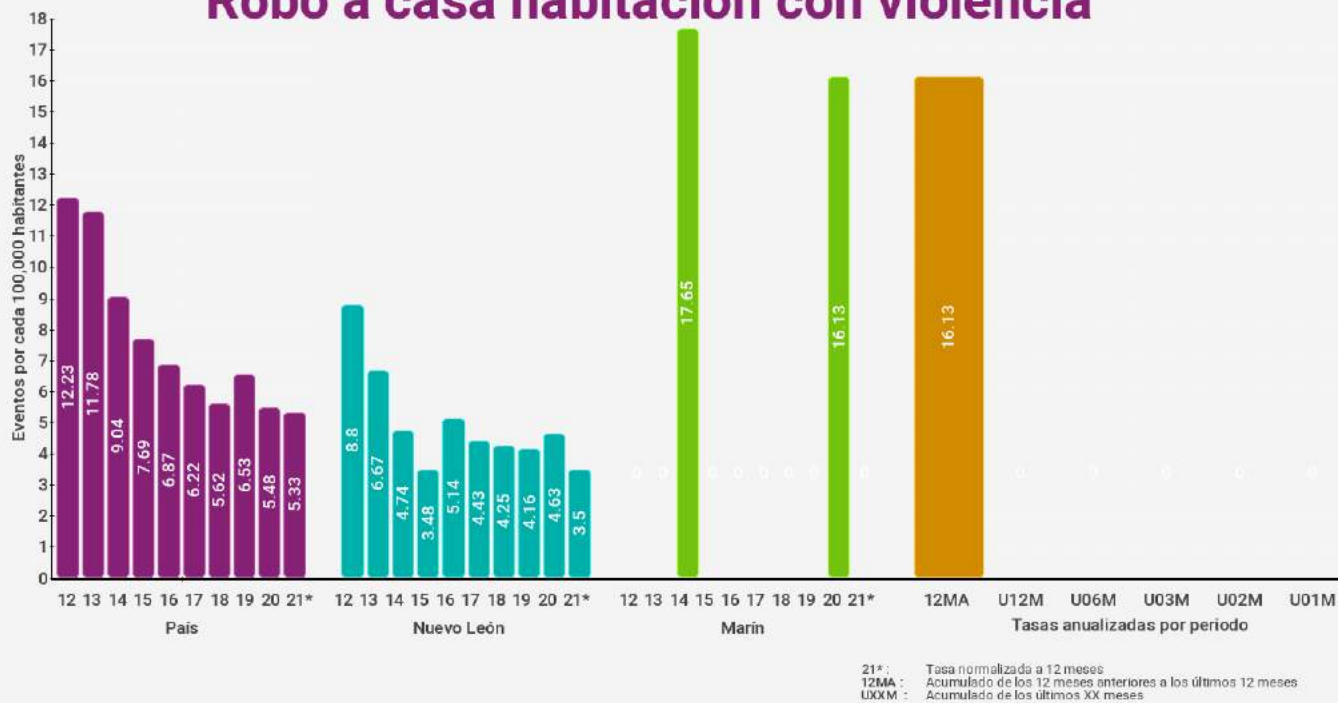

Robo a negocio

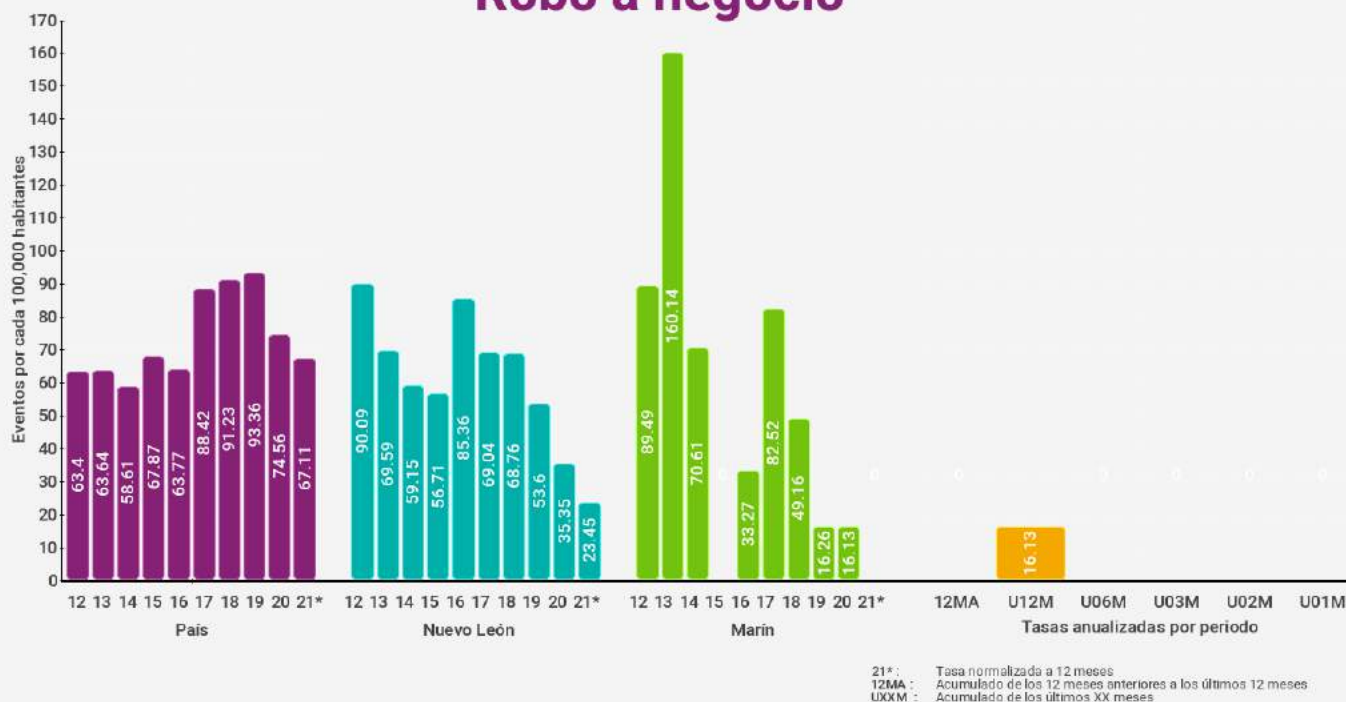

Robo a negocio con violencia



Robo de vehículos

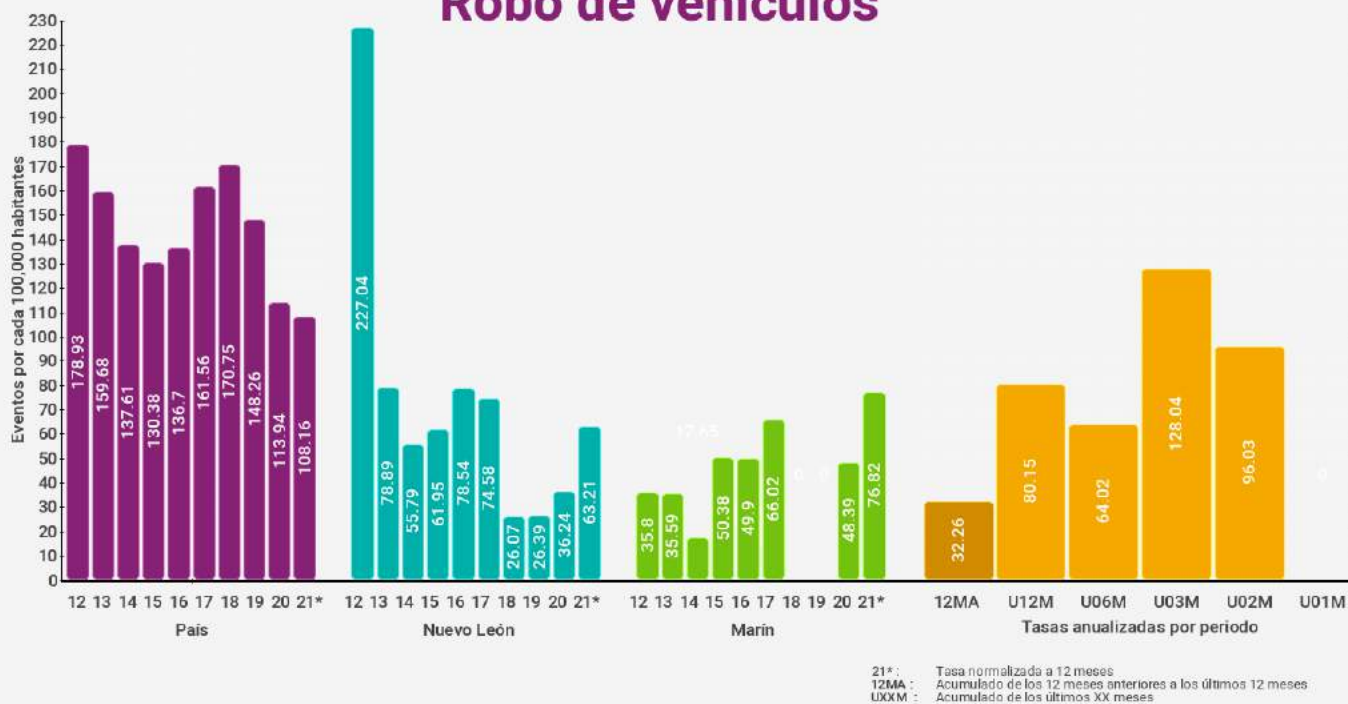

Robo de vehículos con violencia



Robo a transeúntes

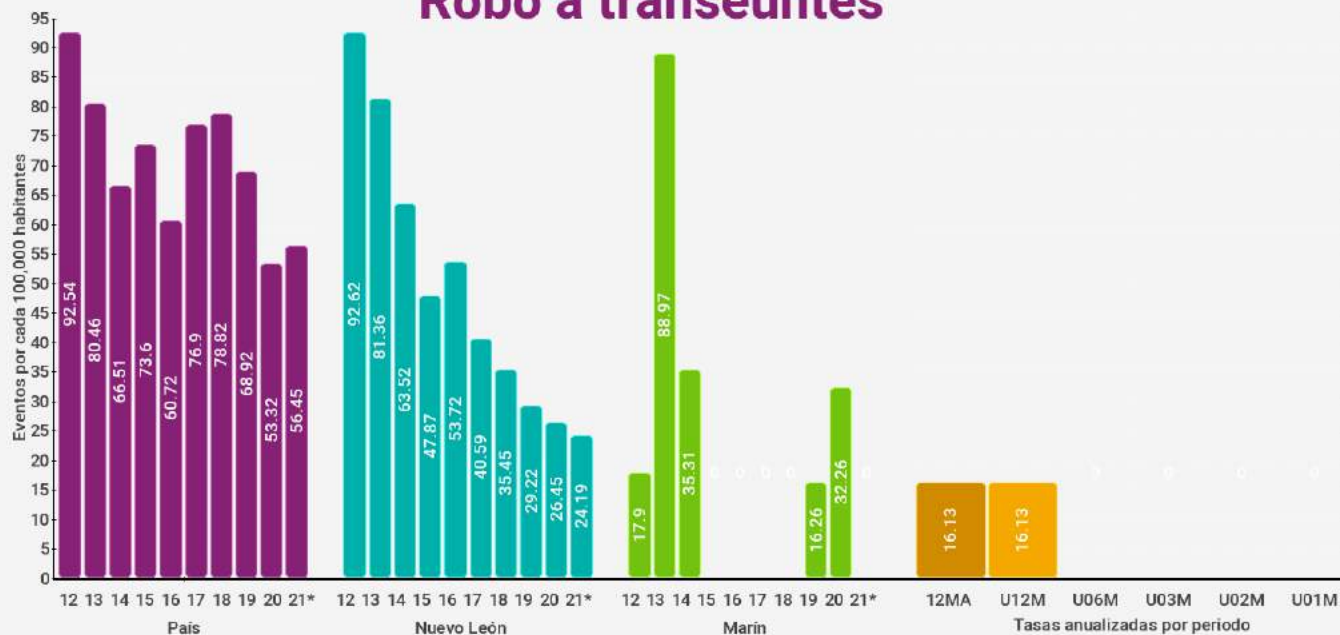

21*: Tasa normalizada a 12 meses
12MA: Acumulado de los 12 meses anteriores a los últimos 12 meses
UXXM: Acumulado de los últimos XX meses

Robo a transeúntes con violencia

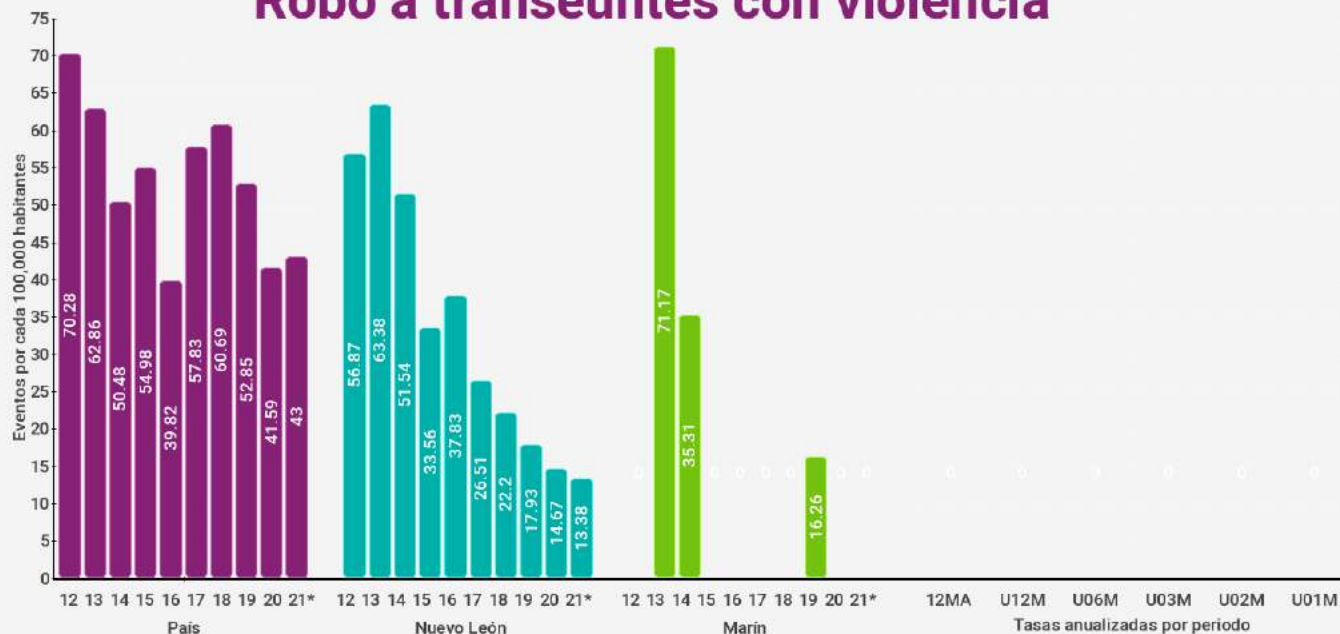

21*: Tasa normalizada a 12 meses
12MA: Acumulado de los 12 meses anteriores a los últimos 12 meses
UXXM: Acumulado de los últimos XX meses

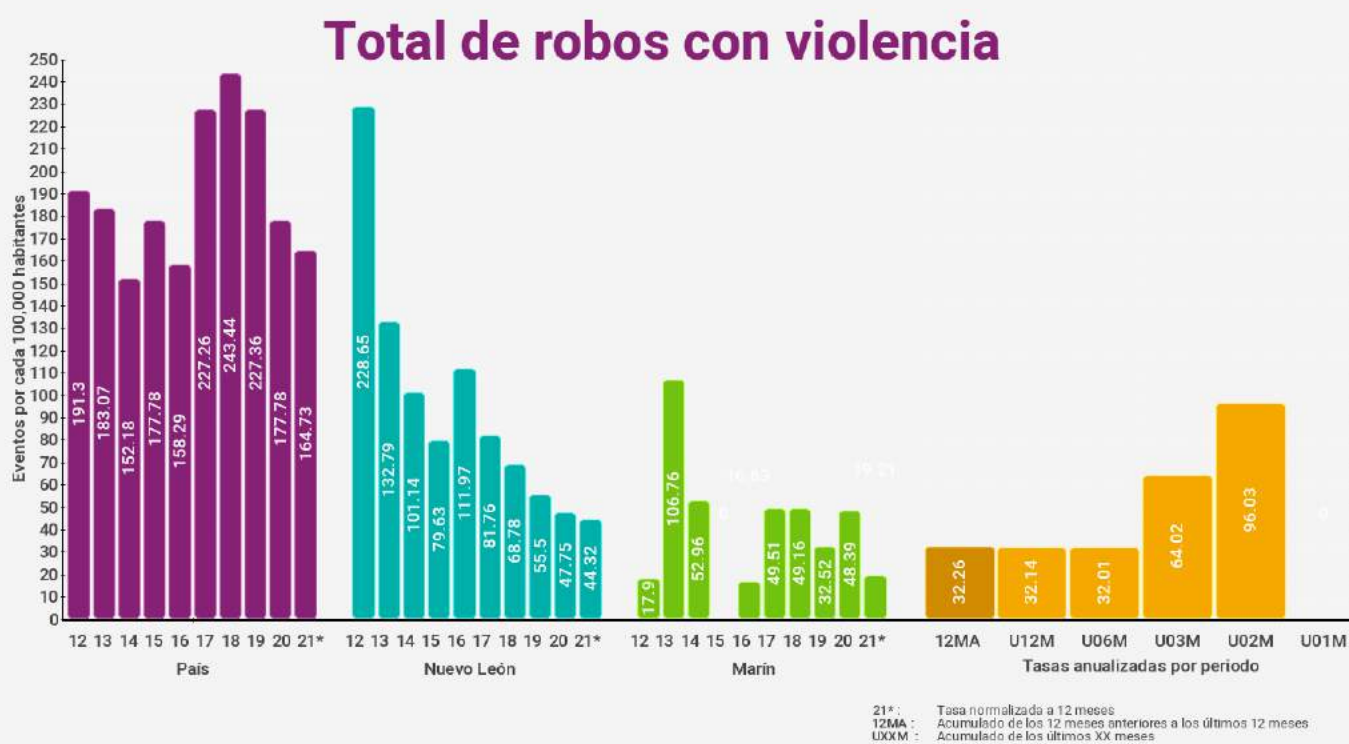
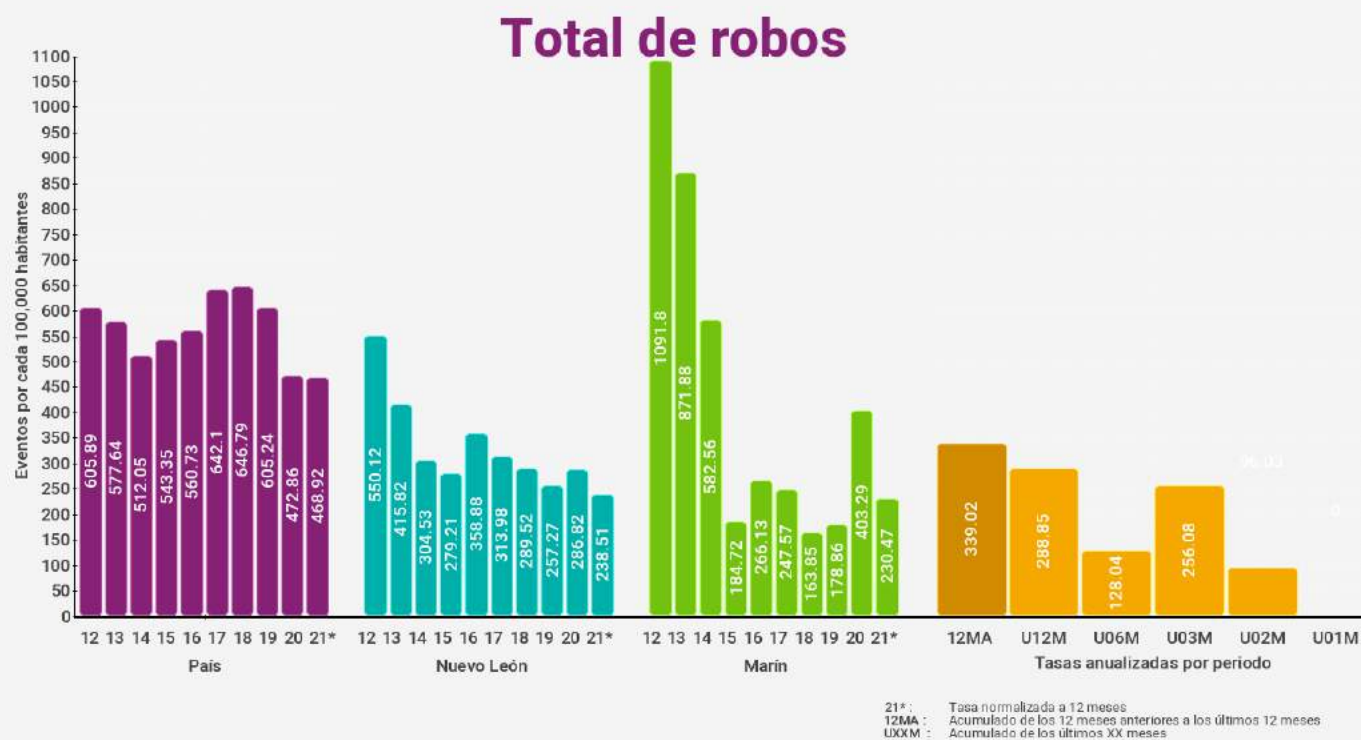

Mina



Índices de delitos contra la integridad física

Índices son eventos por cada 100,000 habitantes (femenicidio es por mujeres) en los últimos 12 meses

* Categoría corresponde a menos de 10,000 habitantes

Delitos	Lugar nacional	Lugar categoría *	Lugar estatal	Índice municipal	Índice estatal	Índice nacional
Homicidio doloso	381 / 2469	154 / 1020	14 / 51	33.77	18.43	22.77
Feminicidio	443 / 2469	23 / 1020	22 / 51	0.00	2.15	0.76
Lesiones Dolosas	514 / 2469	143 / 1020	11 / 51	118.42	80.20	118.98
Homicidio Culposo	10 / 2469	9 / 1020	3 / 51	151.95	11.84	12.11
Secuestro	323 / 2469	18 / 1020	9 / 51	0.00	0.30	0.50
Trata de personas	171 / 2469	6 / 1020	21 / 51	0.00	1.71	0.48
Extorsión	137 / 2469	39 / 1020	6 / 51	16.88	9.73	6.57
Narcomennudeo	32 / 2469	12 / 1020	8 / 51	253.84	76.79	63.79
Violencia familiar	96 / 2469	22 / 1020	19 / 51	355.14	362.41	193.97
Delitos sexuales	36 / 2469	22 / 1020	6 / 51	118.18	78.74	52.27
Violación	523 / 2469	185 / 1020	26 / 51	16.88	23.66	15.88

Índices de delitos patrimoniales

Índices son eventos por cada 100,000 habitantes con base en los últimos 12 meses

* Categoría corresponde a menos de 10,000 habitantes

Delitos	Lugar nacional	Lugar categoría *	Lugar estatal	Índice municipal	Índice estatal	Índice nacional
Robo a casa habitación	103 / 2469	25 / 1020	4 / 51	101.54	43.56	47.25
Robo a casa habitación con violencia	765 / 2469	57 / 1020	27 / 51	0.00	3.53	5.38
Robo a negocio	1086 / 2469	101 / 1020	26 / 51	0.00	24.44	67.44
Robo a negocio con violencia	790 / 2469	48 / 1020	20 / 51	0.00	8.30	32.49
Robo a vehículo	523 / 2469	89 / 1020	14 / 51	67.65	59.91	108.20
Robo de vehículo con violencia	416 / 2469	107 / 1020	7 / 51	33.77	13.85	39.87
Robo a transeúntes	990 / 2469	104 / 1020	38 / 51	0.00	25.27	56.42
Robo a transeúntes con violencia	879 / 2469	80 / 1020	32 / 51	0.00	13.40	43.06
Total de robos	187 / 2469	12 / 1020	2 / 51	490.21	249.06	467.44
Total de robos con violencia	972 / 2469	233 / 1020	25 / 51	33.77	44.13	165.61

Homicidio doloso



Feminicidio

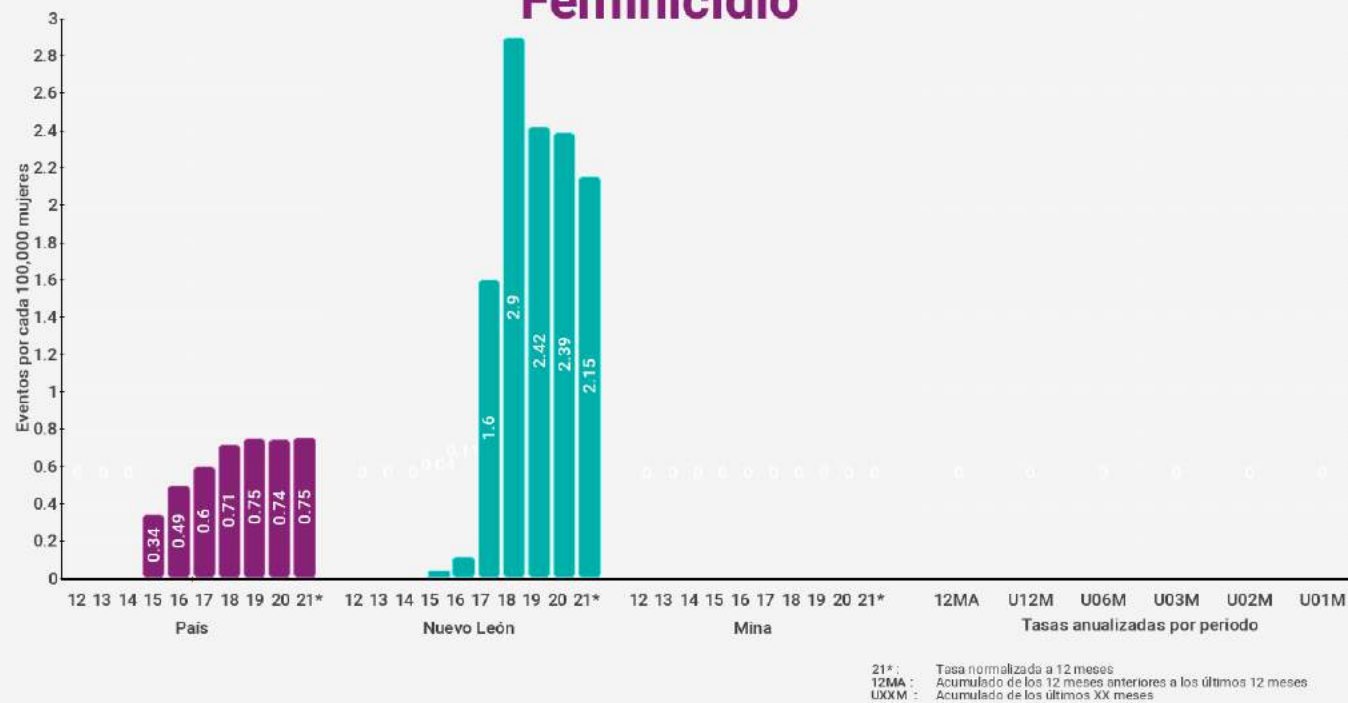

Lesiones dolosas

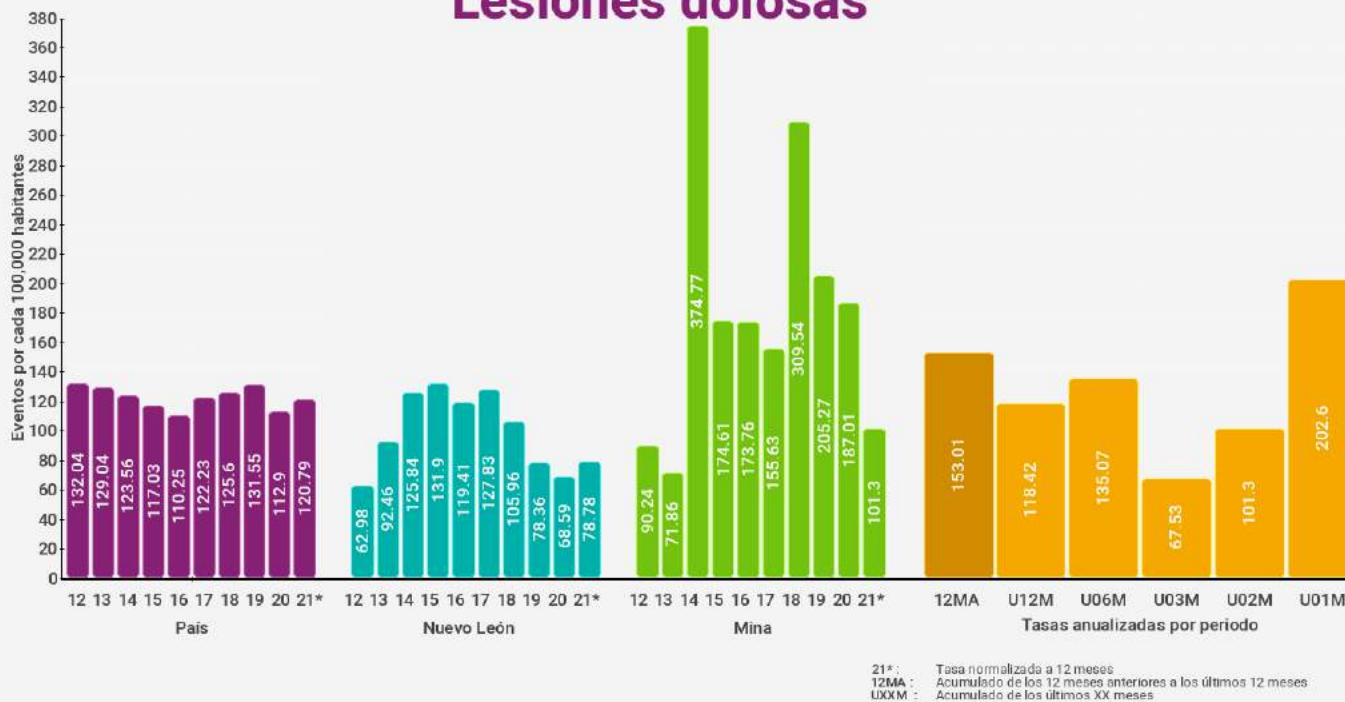

Homicidio culposo

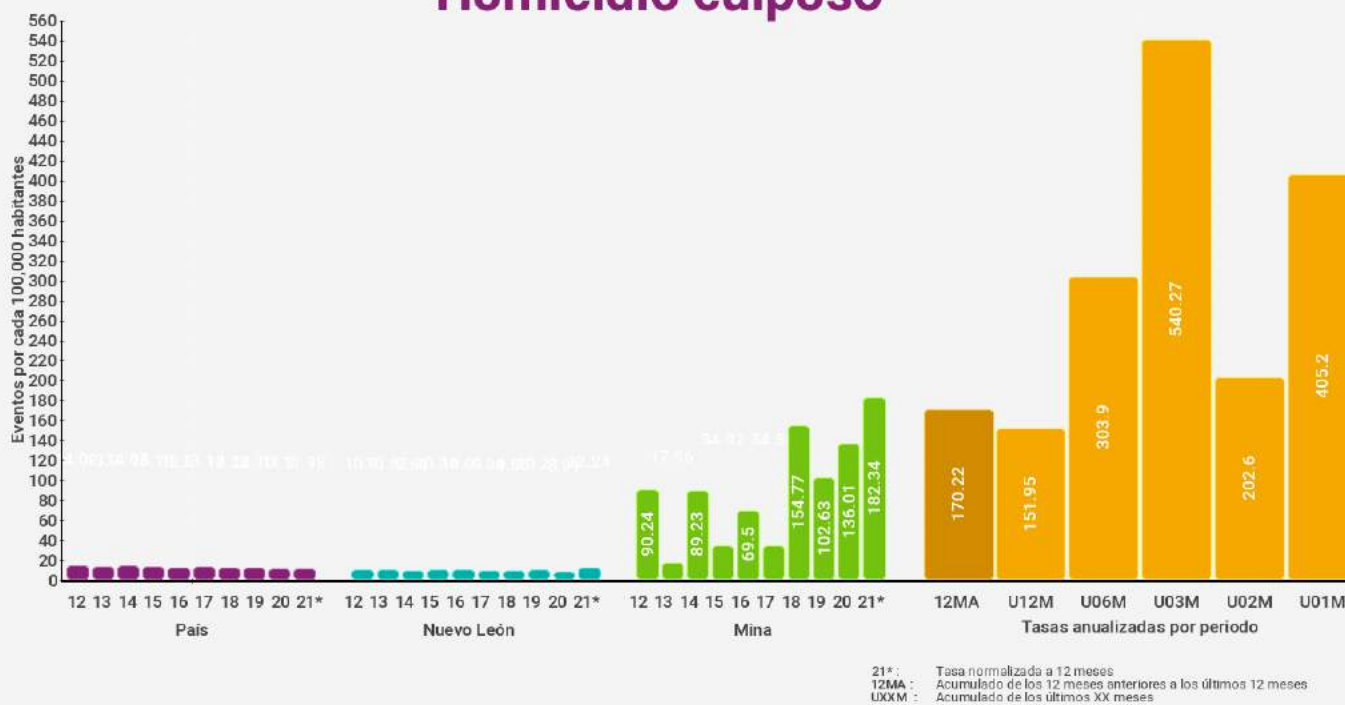

Secuestro



Trata de personas

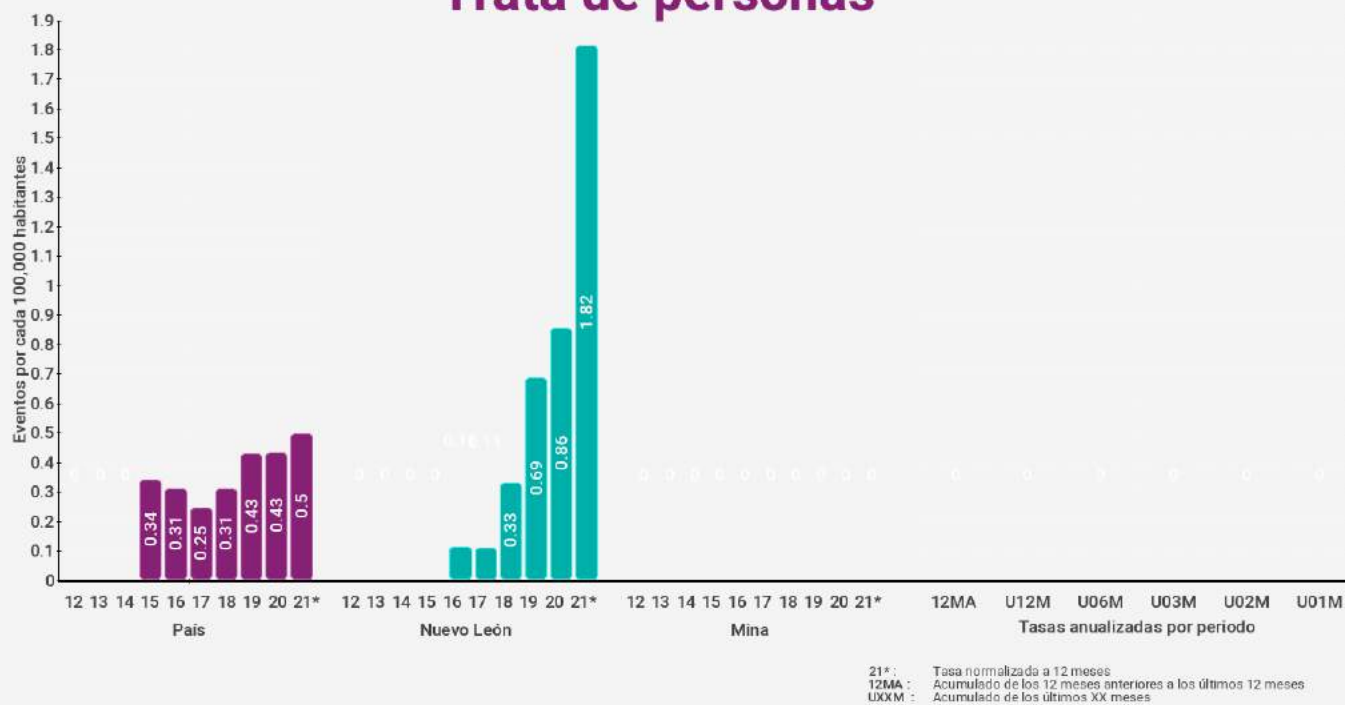

Extorsión

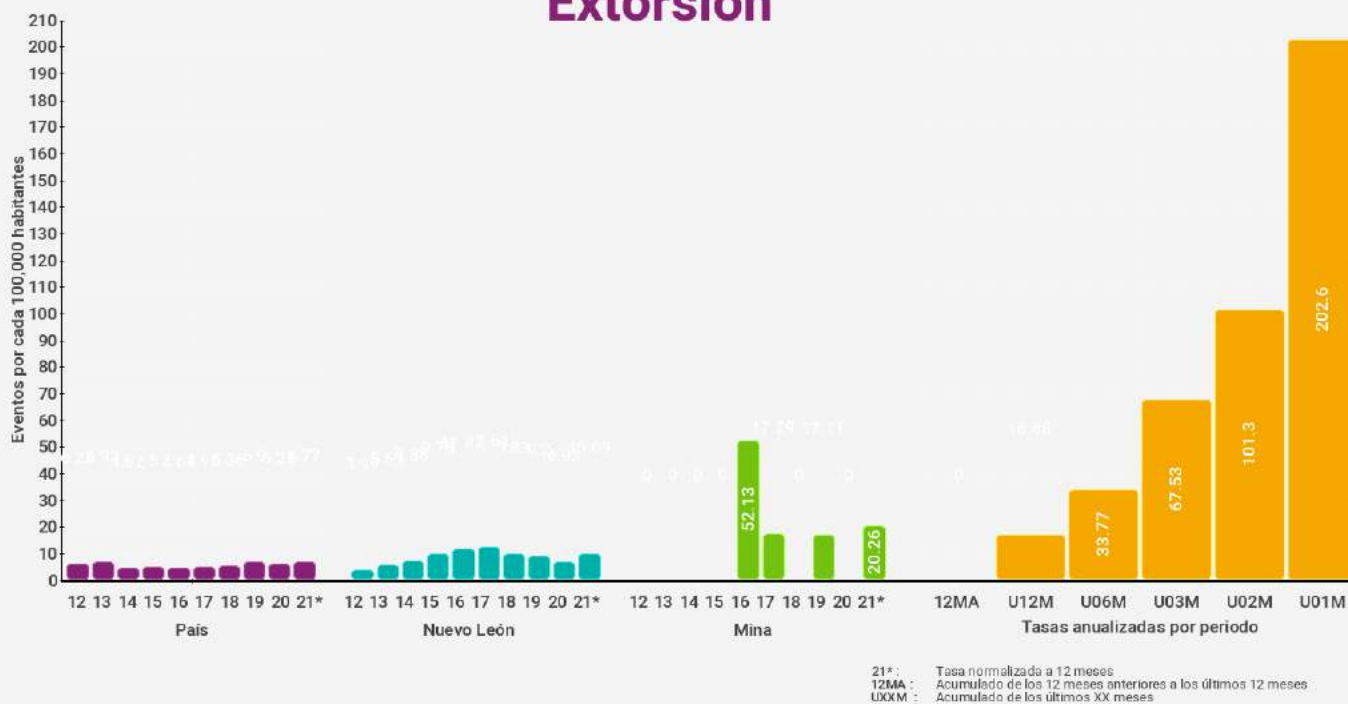

Violencia familiar

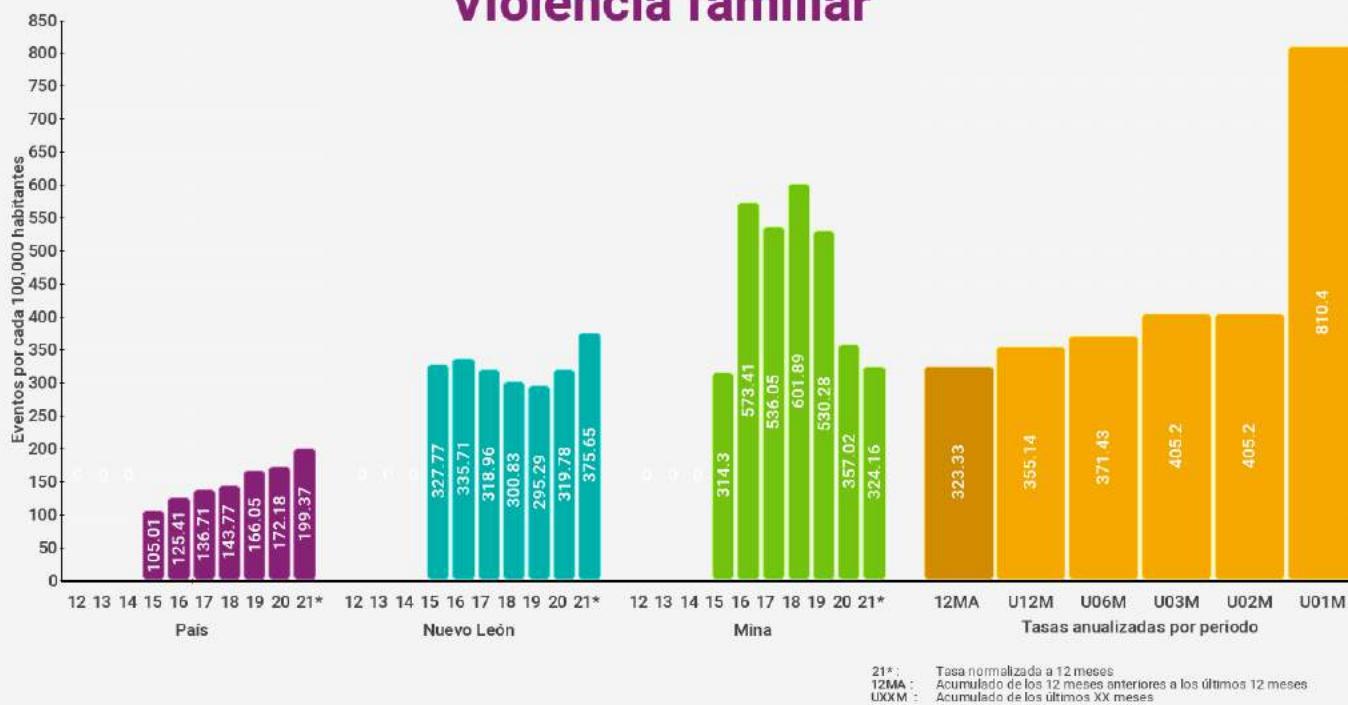

Delitos Sexuales

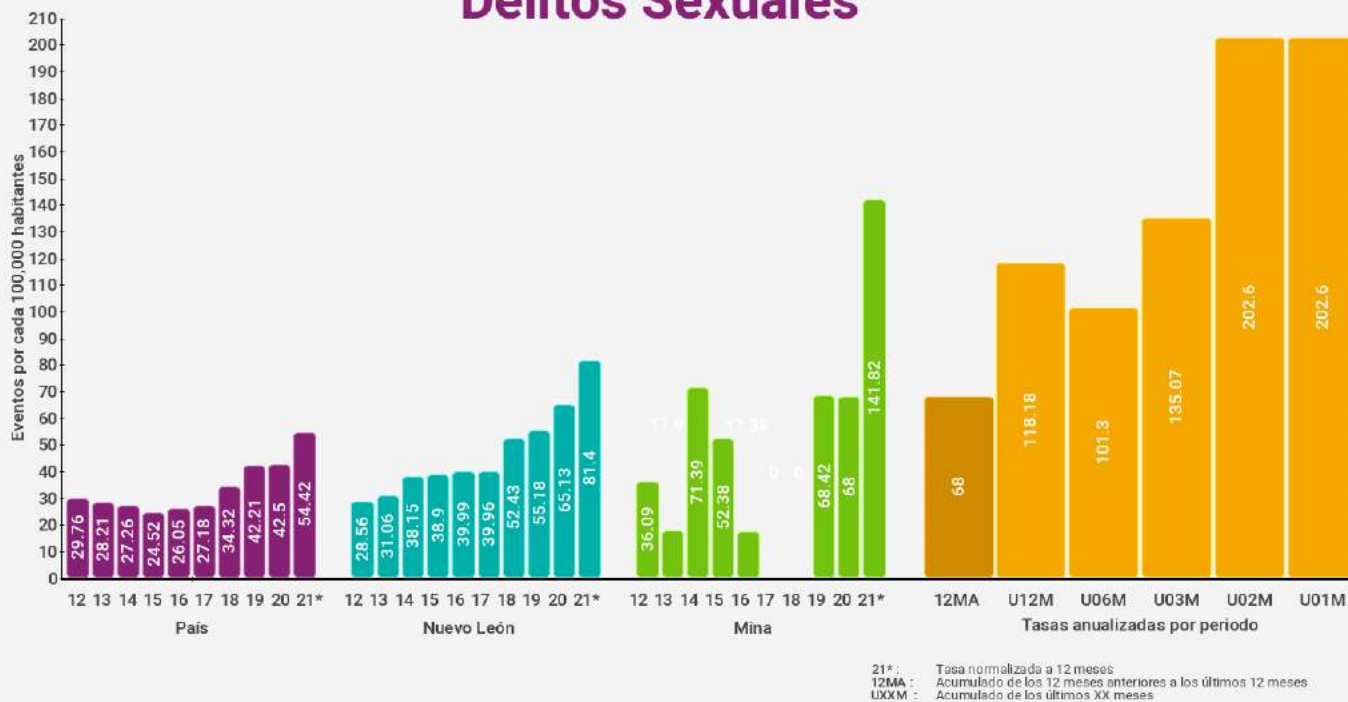

Violación



Narcomenudeo

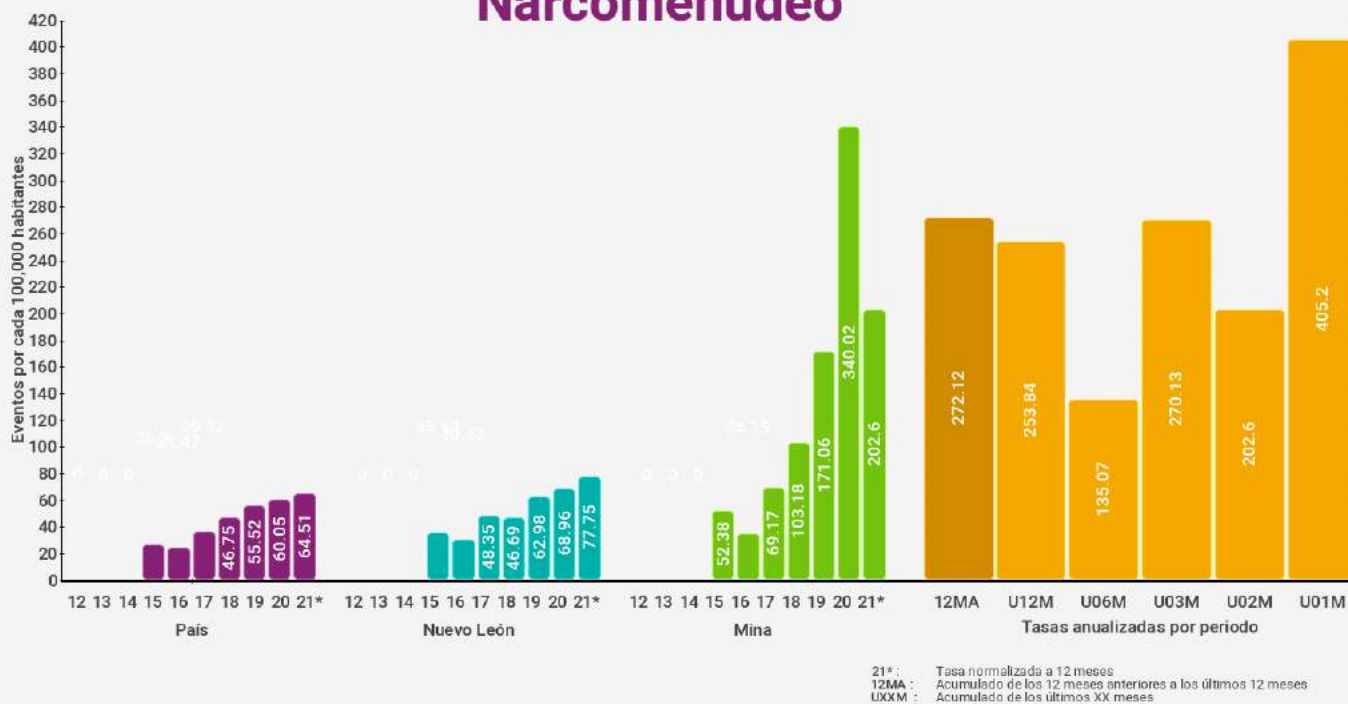

Robo a casa habitación



Robo a casa habitación con violencia

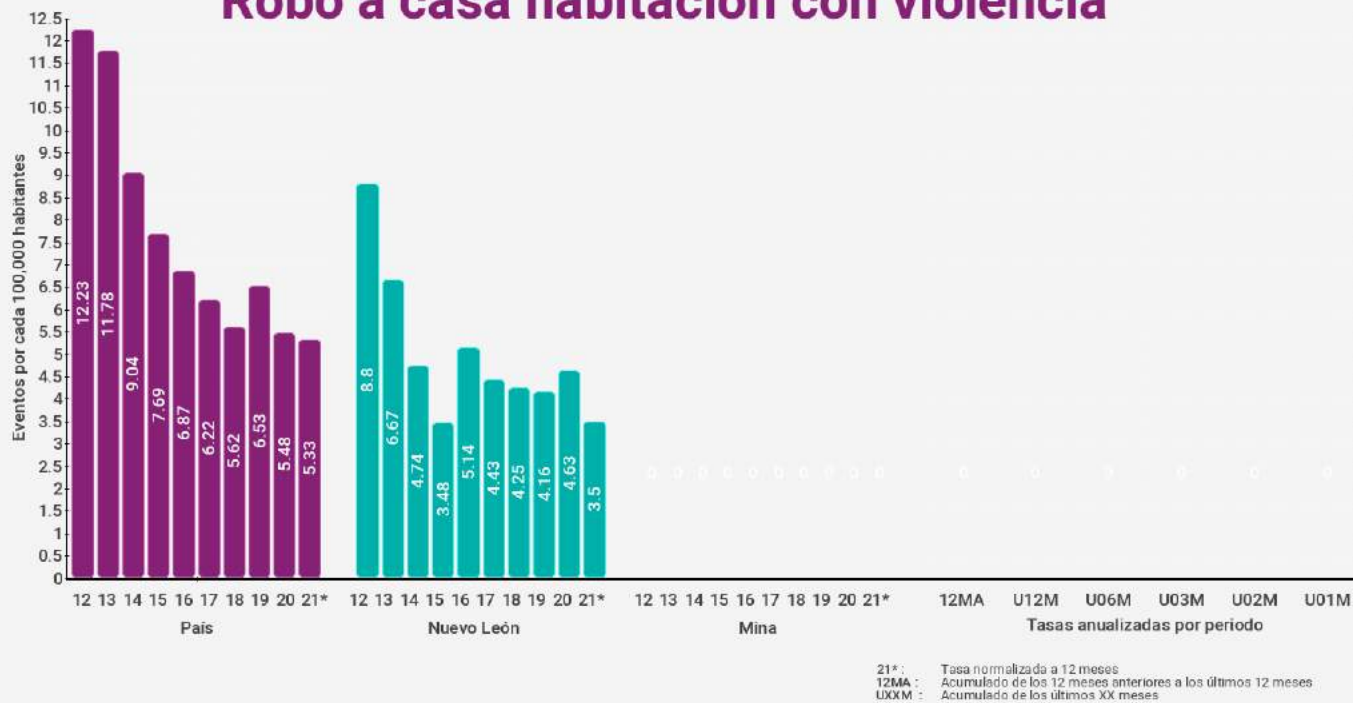

Robo a negocio

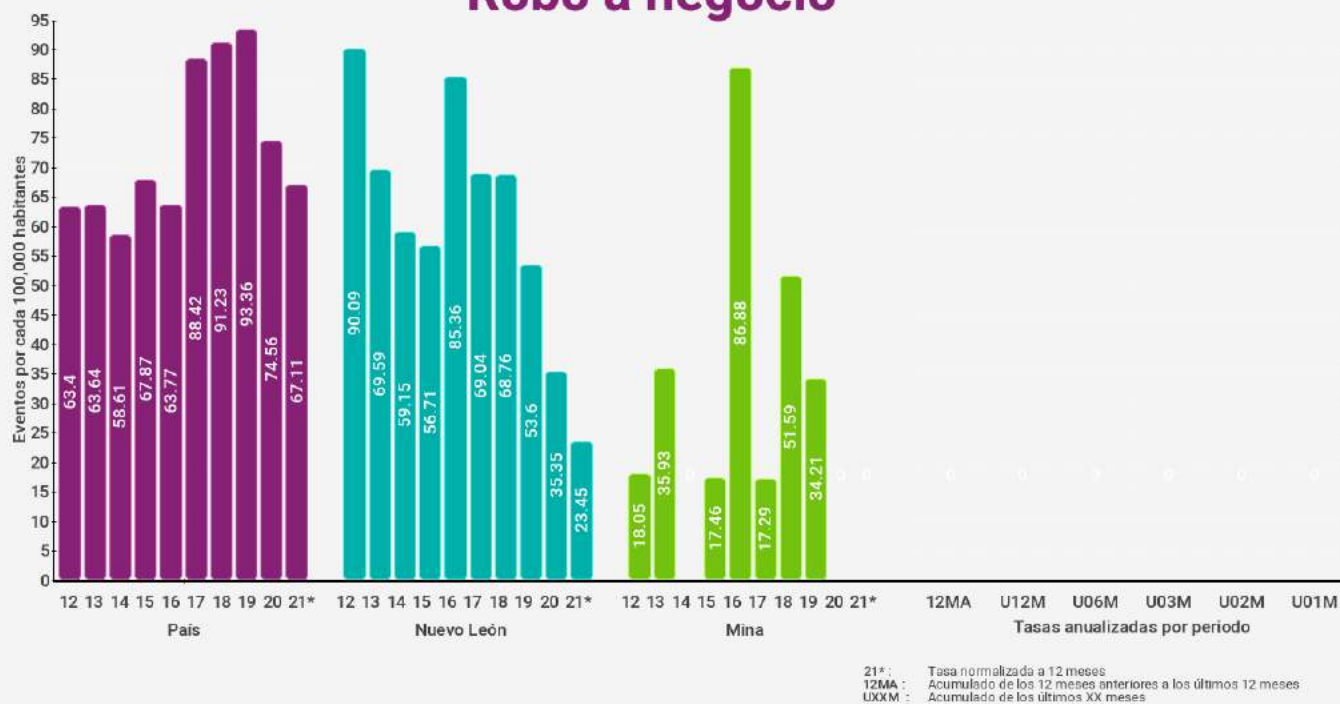

Robo a negocio con violencia



Robo de vehículos



Robo de vehículos con violencia



Robo a transeúntes

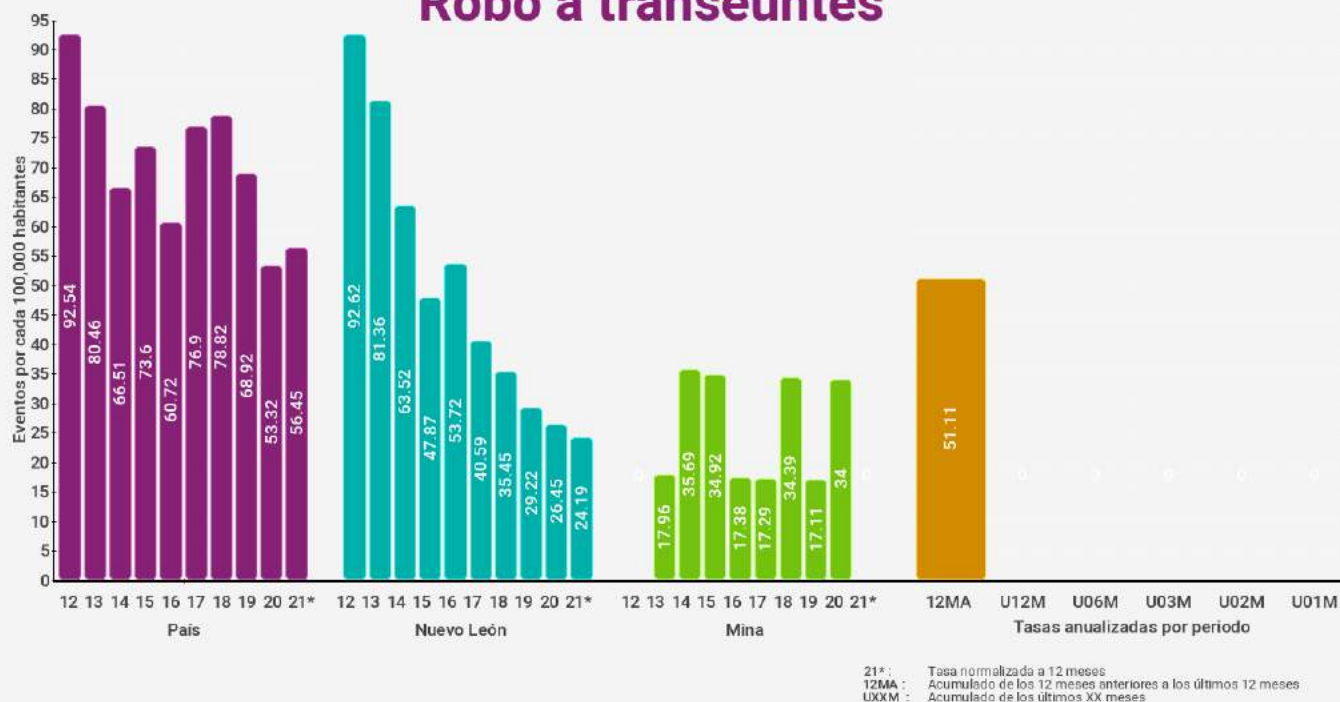

Robo a transeúntes con violencia



Total de robos

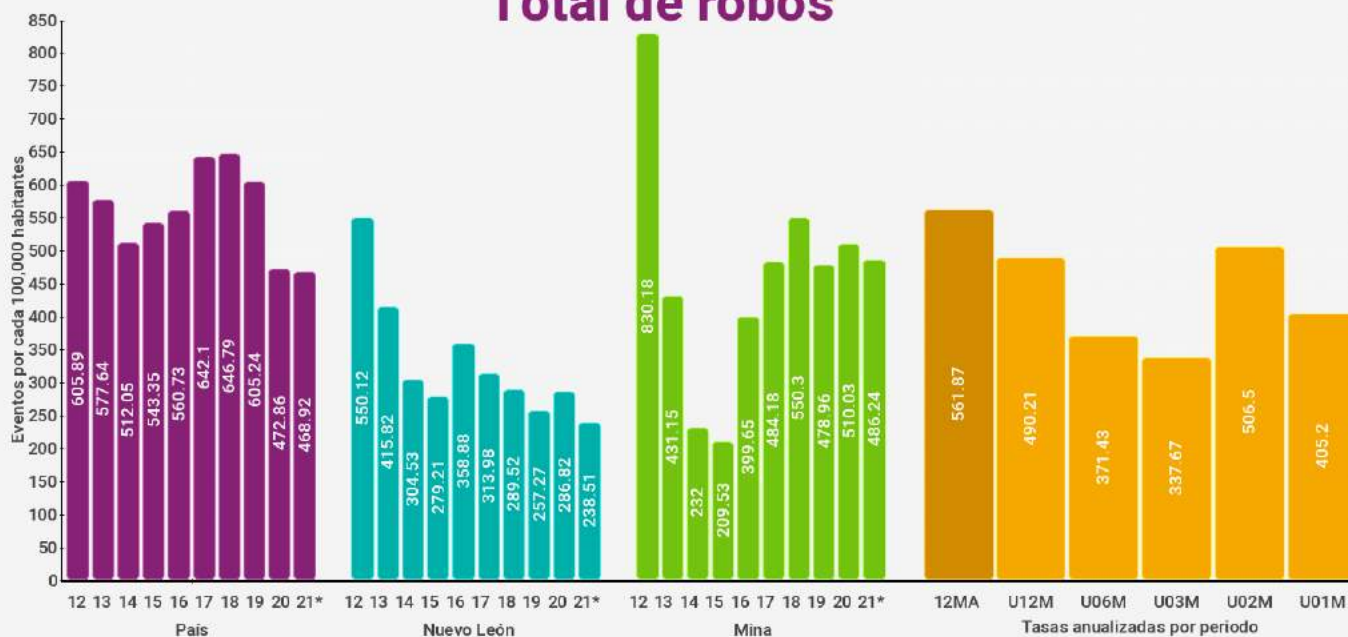

21*: Tasa normalizada a 12 meses
12MA: Acumulado de los 12 meses anteriores a los últimos 12 meses
UXXM: Acumulado de los últimos XX meses

Total de robos con violencia



21*: Tasa normalizada a 12 meses
12MA: Acumulado de los 12 meses anteriores a los últimos 12 meses
UXXM: Acumulado de los últimos XX meses



Pesquería



Índices de delitos contra la integridad física

Índices son eventos por cada 100,000 habitantes (femenicidio es por mujeres) en los últimos 12 meses

* Categoría corresponde a entre 100,000 y menos de 500,000 habitantes

Delitos	Lugar nacional	Lugar categoría *	Lugar estatal	Índice municipal	Índice estatal	Índice nacional
Homicidio doloso	632 / 2469	65 / 194	20 / 51	21.61	18.43	22.77
Feminicidio	167 / 2469	8 / 194	8 / 51	5.25	2.15	0.76
Lesiones Dolosas	495 / 2469	92 / 194	9 / 51	120.52	80.20	118.98
Homicidio Culposos	728 / 2469	58 / 194	26 / 51	17.35	11.84	12.11
Secuestro	157 / 2469	20 / 194	4 / 51	1.75	0.30	0.50
Trata de personas	105 / 2469	32 / 194	17 / 51	0.86	1.71	0.48
Extorsión	230 / 2469	41 / 194	15 / 51	11.21	9.73	6.57
Narcomenudeo	34 / 2469	7 / 194	9 / 51	250.73	76.79	63.79
Violencia familiar	5 / 2469	2 / 194	2 / 51	652.89	362.41	193.97
Delitos sexuales	24 / 2469	4 / 194	4 / 51	141.84	78.74	52.27
Violación	59 / 2469	2 / 194	5 / 51	55.30	23.66	15.88

Índices de delitos patrimoniales

Índices son eventos por cada 100,000 habitantes con base en los últimos 12 meses

* Categoría corresponde a entre 100,000 y menos de 500,000 habitantes

Delitos	Lugar nacional	Lugar categoría *	Lugar estatal	Índice municipal	Índice estatal	Índice nacional
Robo a casa habitación	238 / 2469	51 / 194	15 / 51	67.55	43.56	47.25
Robo a casa habitación con violencia	414 / 2469	75 / 194	9 / 51	5.20	3.53	5.38
Robo a negocio	737 / 2469	161 / 194	18 / 51	10.40	24.44	67.44
Robo a negocio con violencia	672 / 2469	155 / 194	17 / 51	3.48	8.30	32.49
Robo a vehículo	579 / 2469	124 / 194	22 / 51	60.68	59.91	108.20
Robo de vehículo con violencia	827 / 2469	121 / 194	19 / 51	13.82	13.85	39.87
Robo a transeúntes	584 / 2469	126 / 194	32 / 51	11.26	25.27	56.42
Robo a transeúntes con violencia	584 / 2469	126 / 194	24 / 51	6.95	13.40	43.06
Total de robos	518 / 2469	124 / 194	21 / 51	255.22	249.06	467.44
Total de robos con violencia	908 / 2469	147 / 194	22 / 51	37.31	44.13	165.61



Pesquería

Homicidio doloso

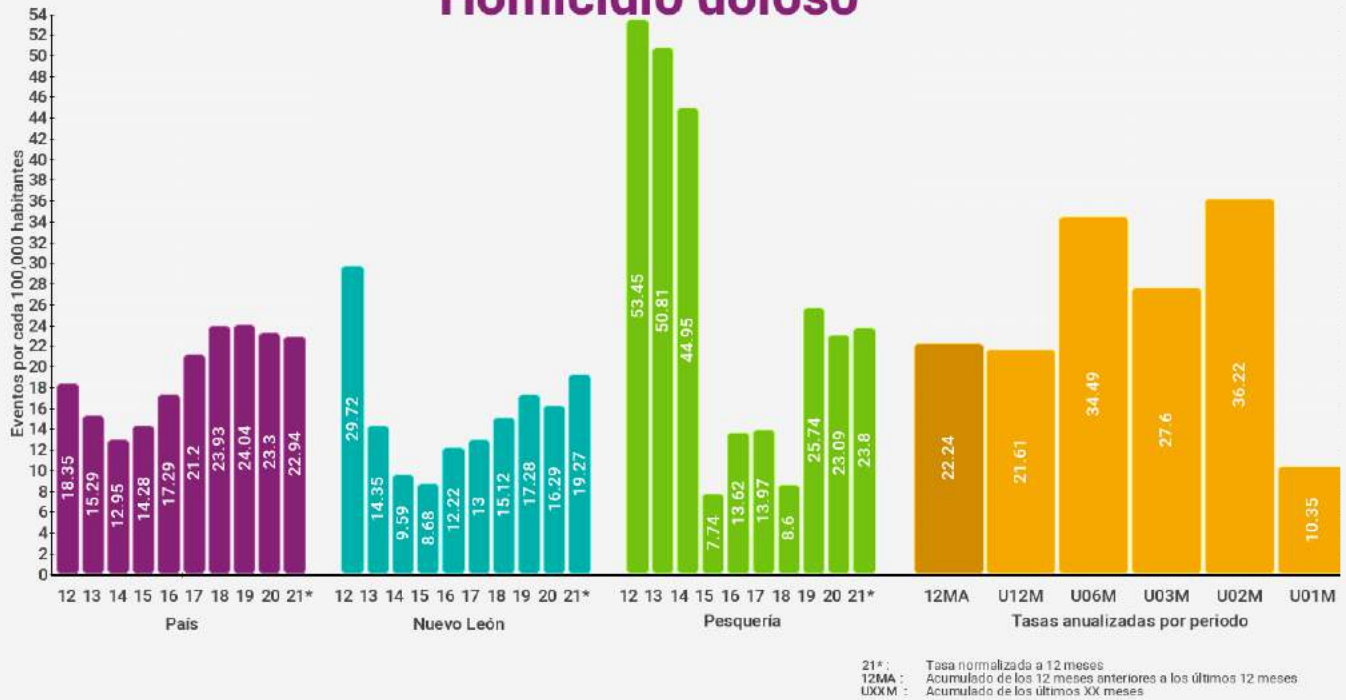

Feminicidio





Pesquería

Lesiones dolosas

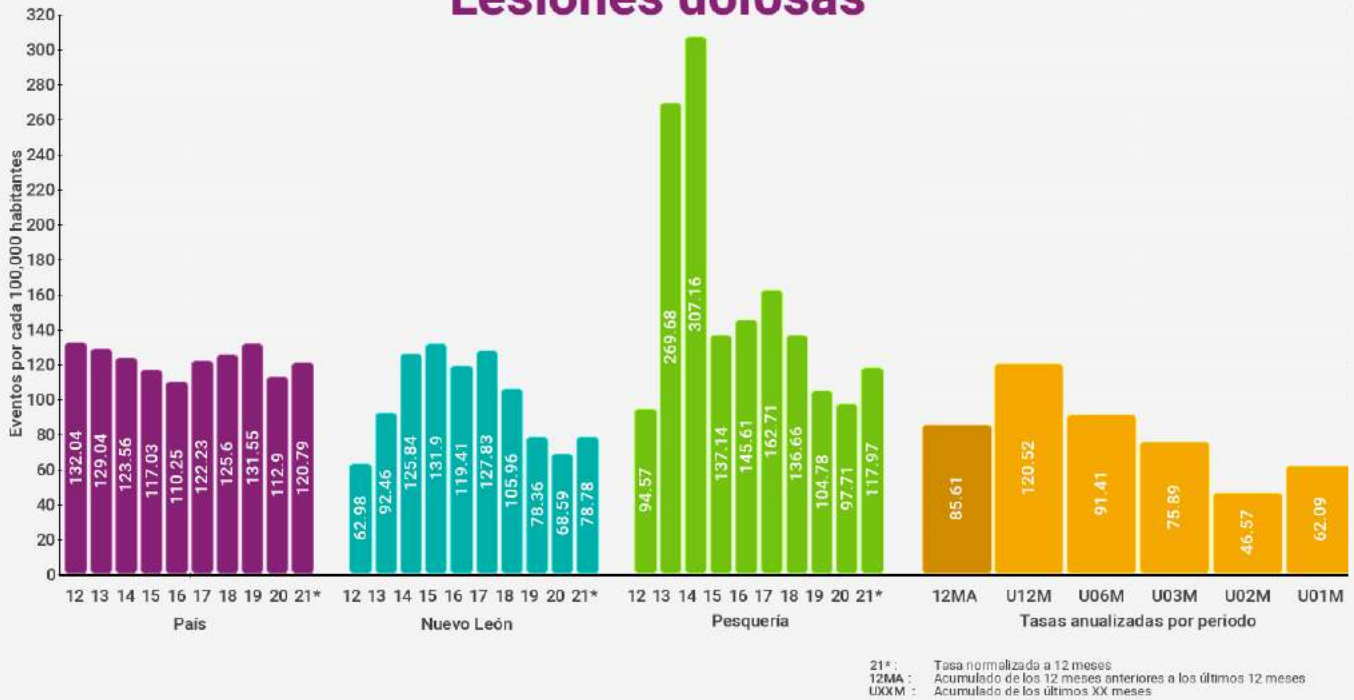

Homicidio culposo

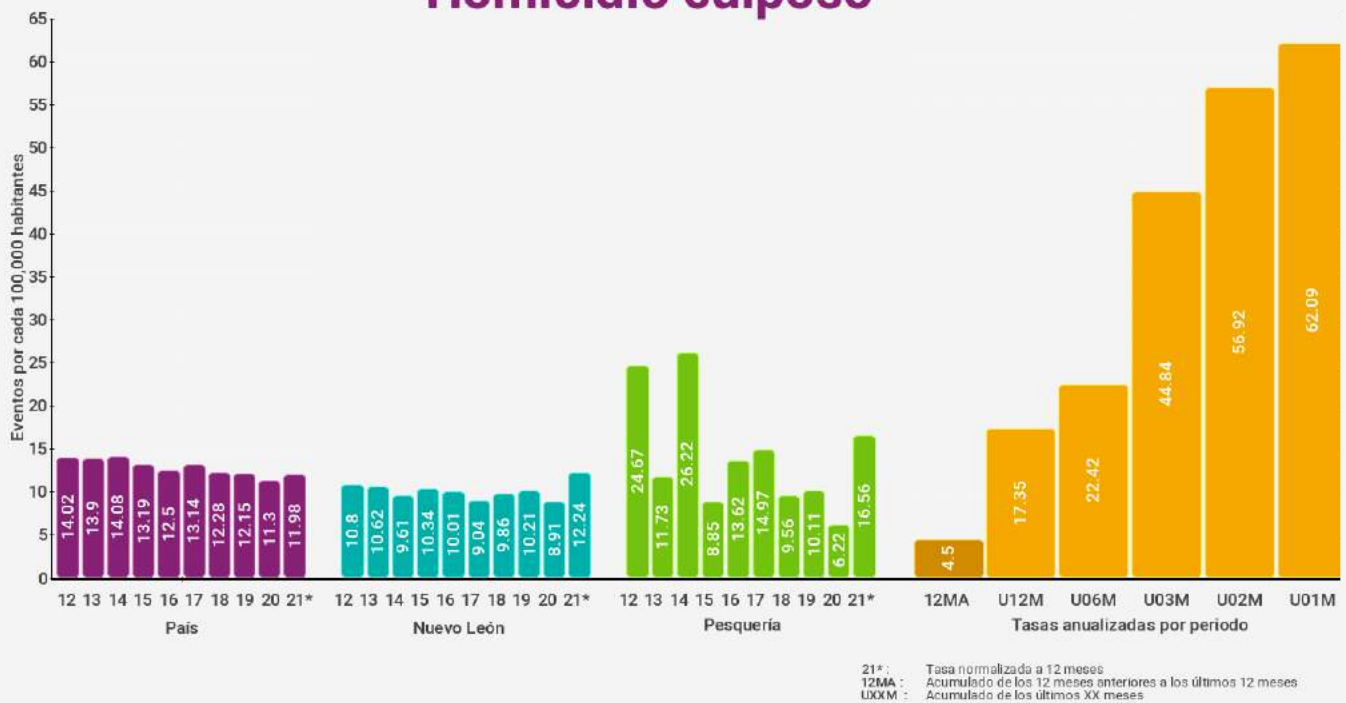



Pesquería

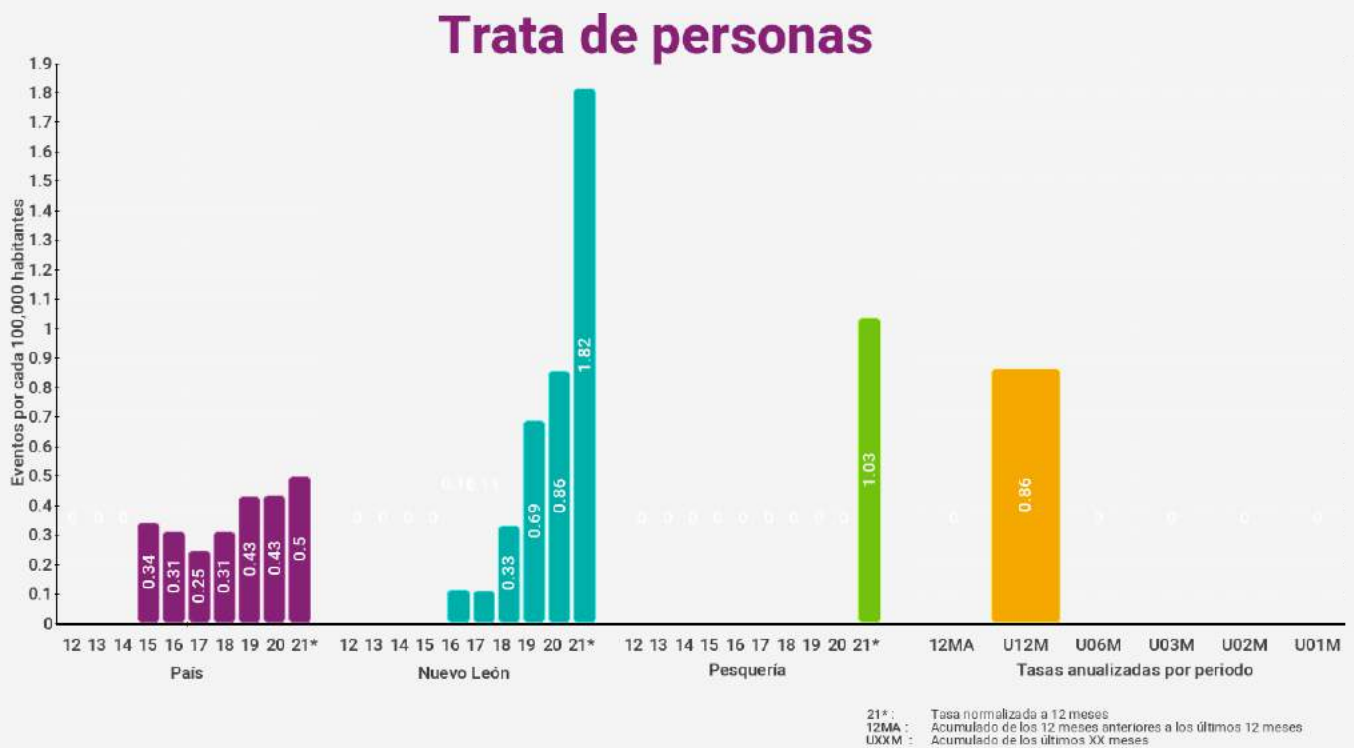
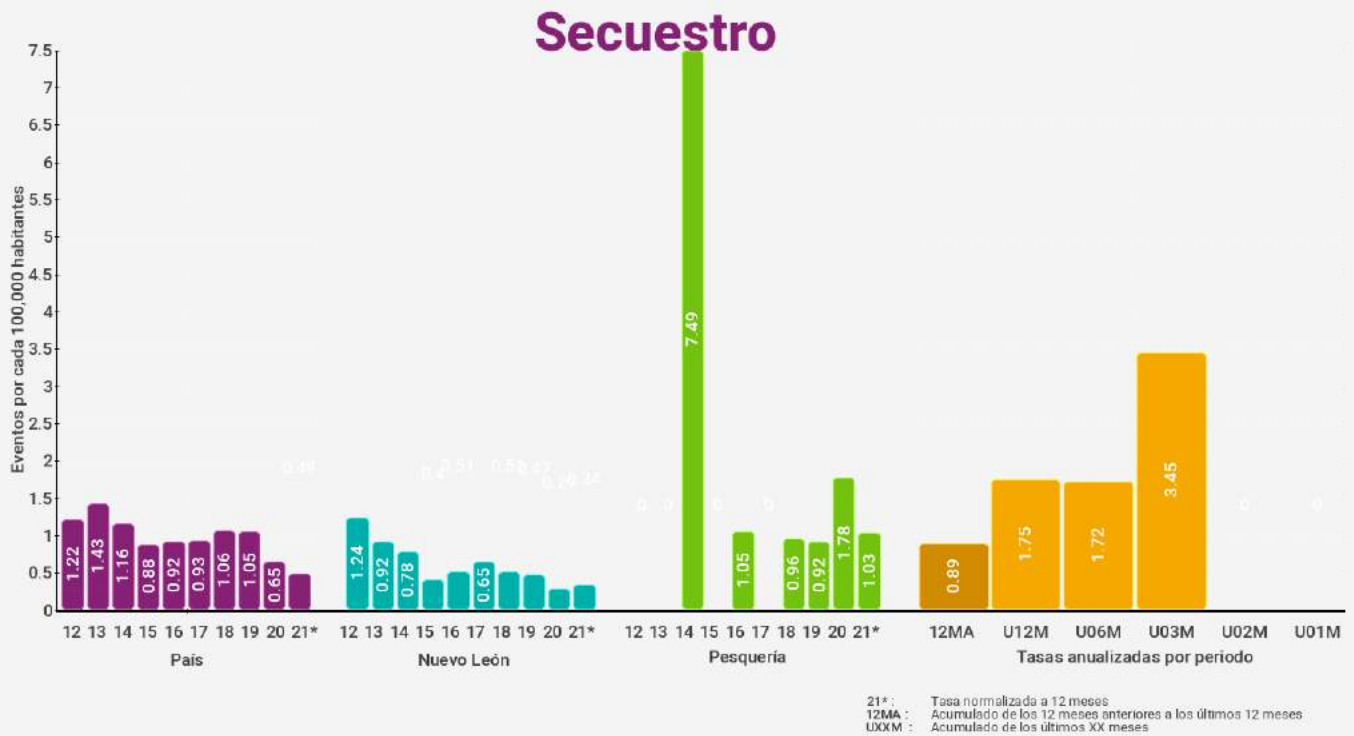



Pesquería

Extorsión



21* : Tasa normalizada a 12 meses
12MA : Acumulado de los 12 meses anteriores a los últimos 12 meses
UXXM : Acumulado de los últimos XX meses

Violencia familiar



21* : Tasa normalizada a 12 meses
12MA : Acumulado de los 12 meses anteriores a los últimos 12 meses
UXXM : Acumulado de los últimos XX meses



Pesquería

Delitos Sexuales

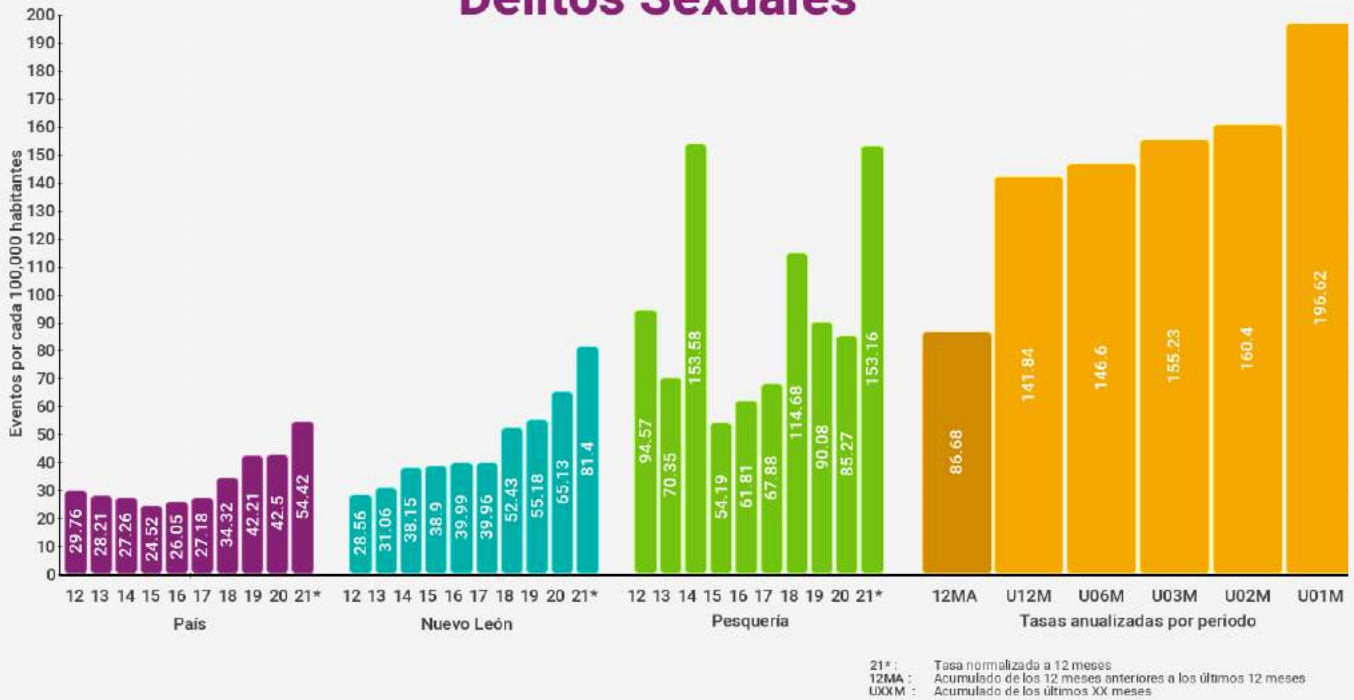

Violación

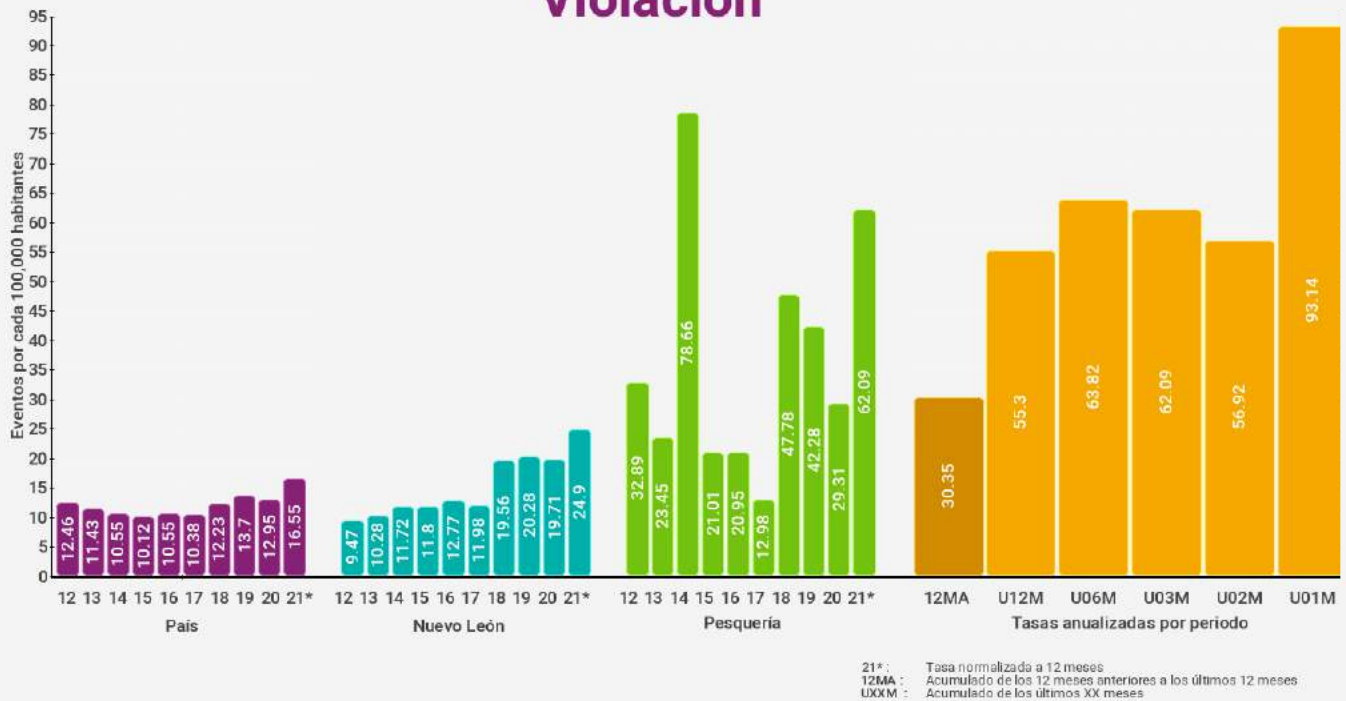



Pesquería

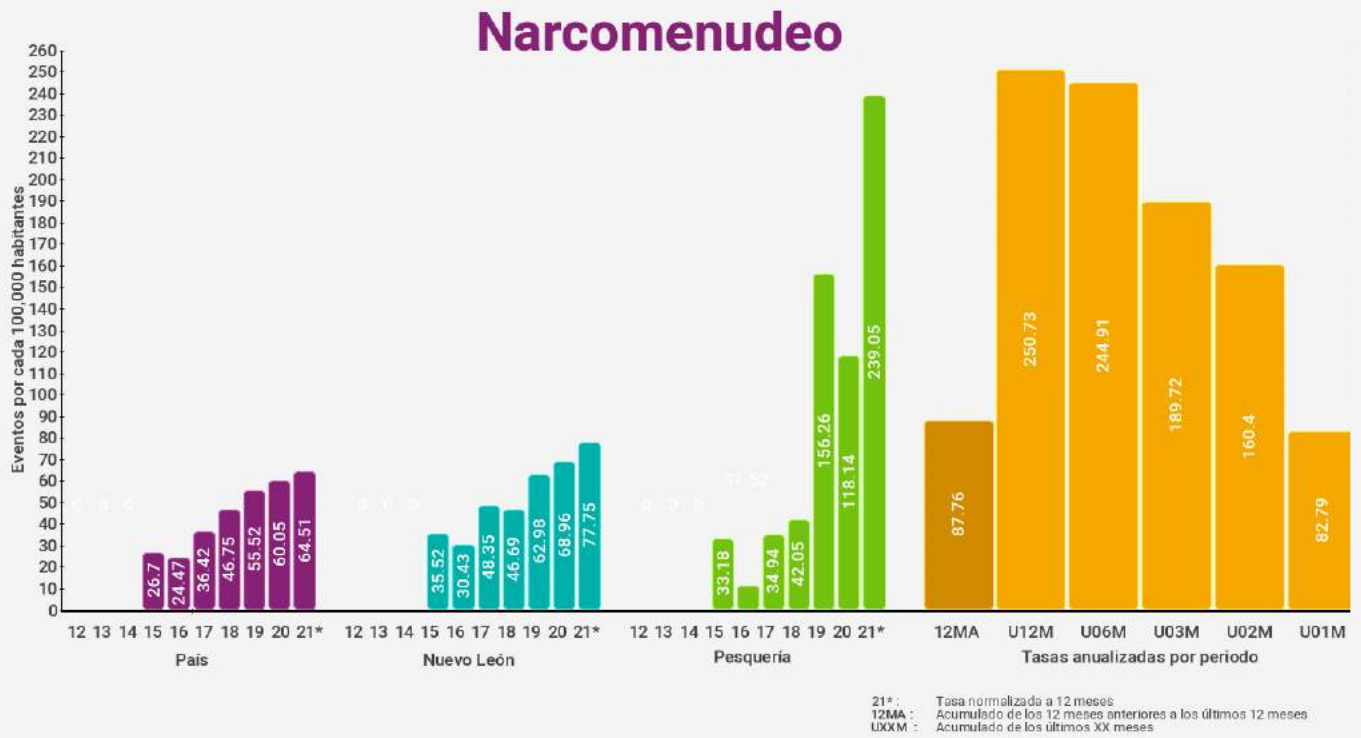



Pesquería

Robo a casa habitación



21* : Tasa normalizada a 12 meses
 12MA : Acumulado de los 12 meses anteriores a los últimos 12 meses
 U0XM : Acumulado de los últimos XX meses

Robo a casa habitación con violencia



21* : Tasa normalizada a 12 meses
 12MA : Acumulado de los 12 meses anteriores a los últimos 12 meses
 U0XM : Acumulado de los últimos XX meses



Pesquería

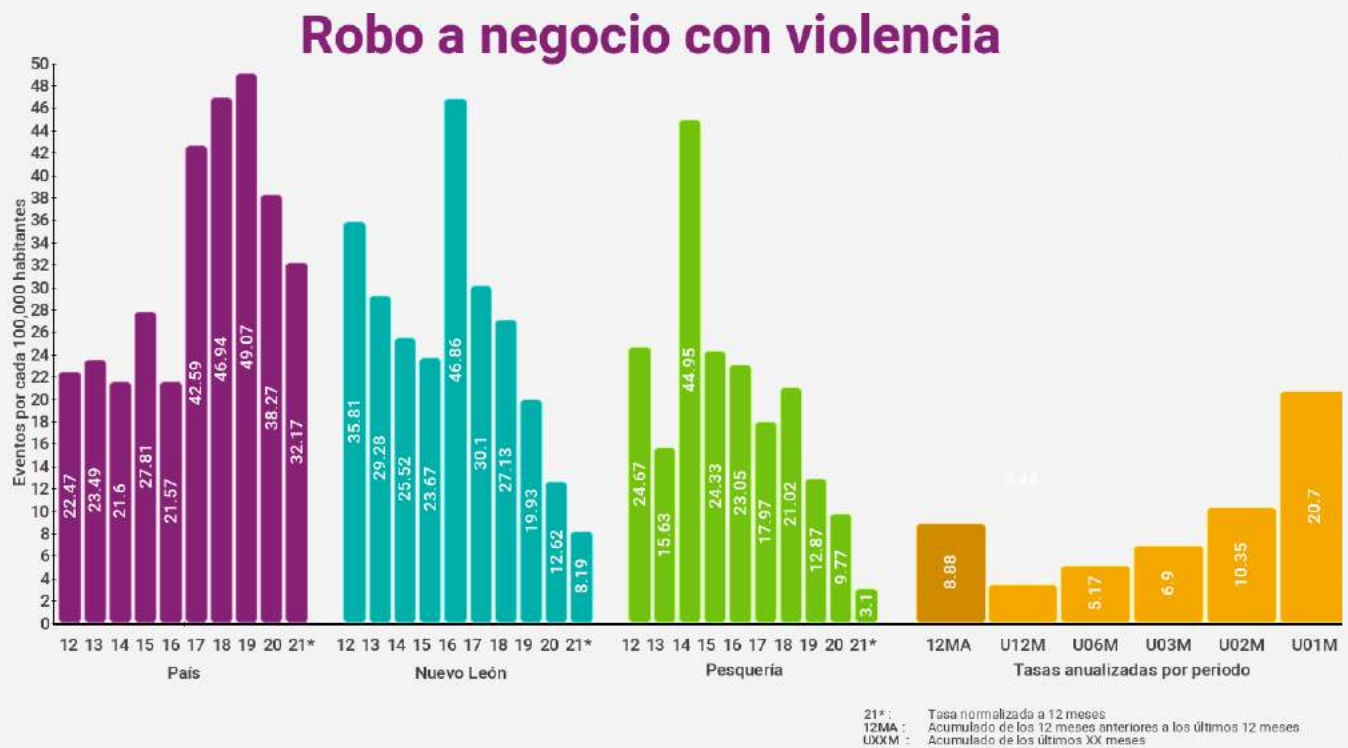
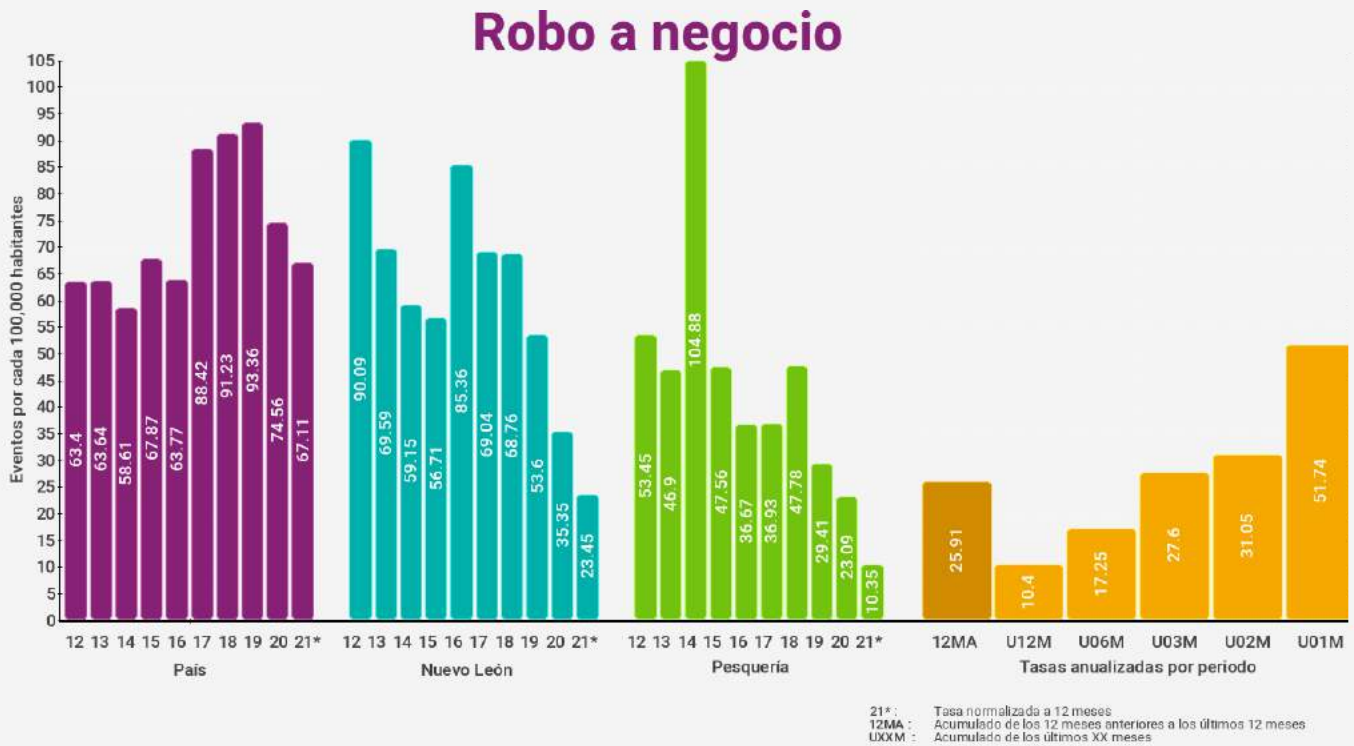



Pesquería

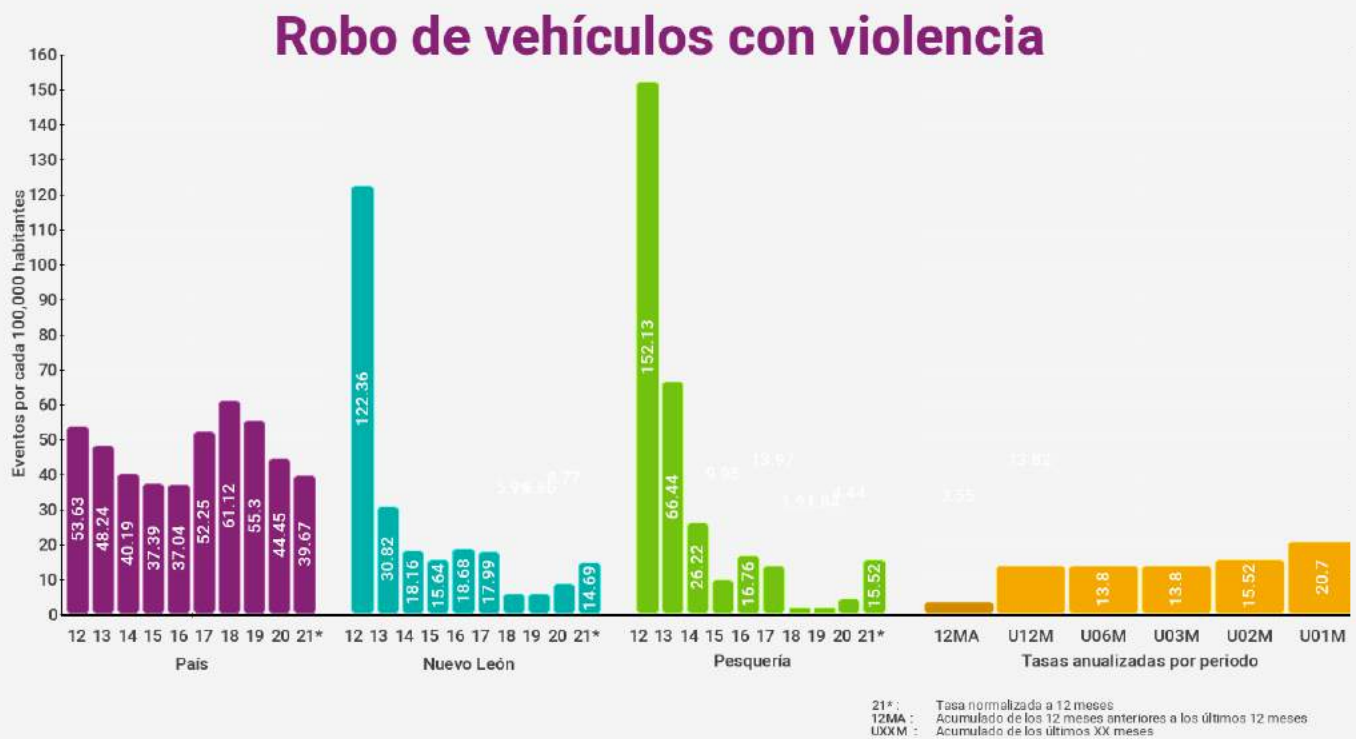
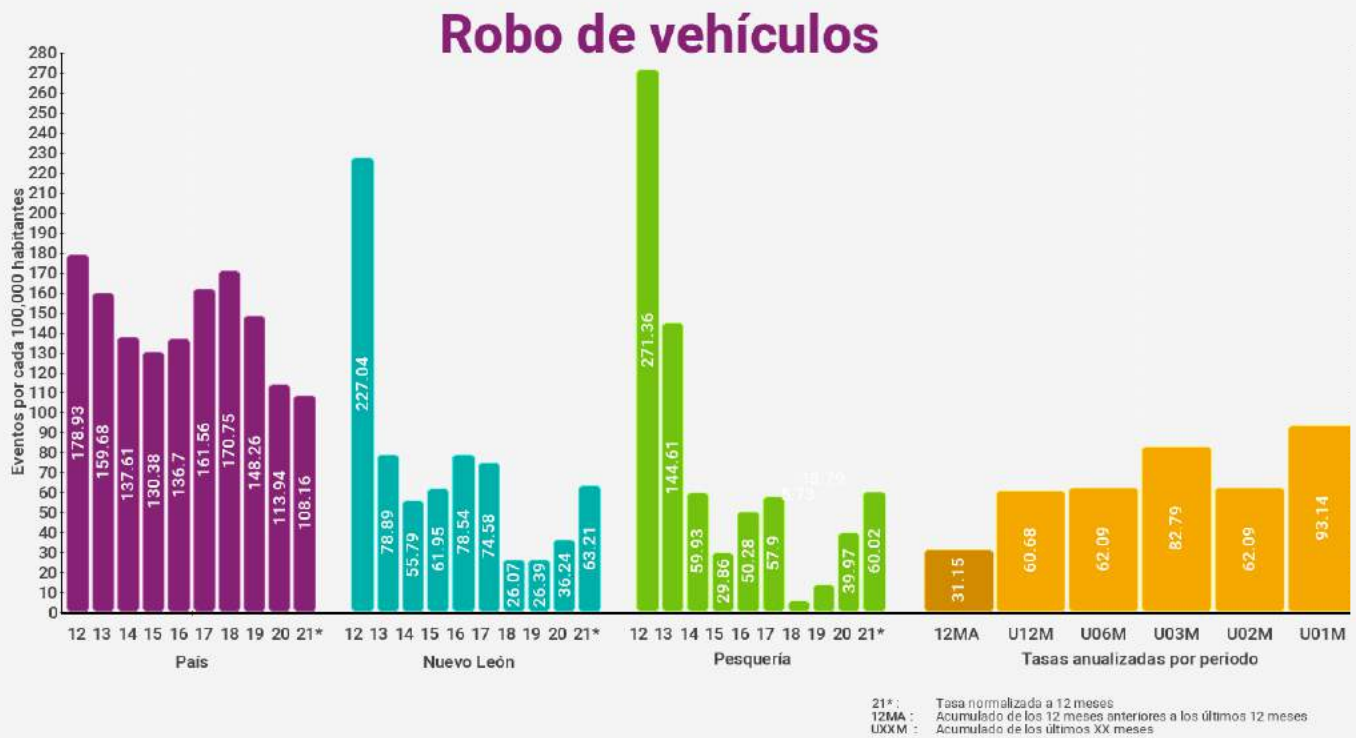



Pesquería

Robo a transeúntes

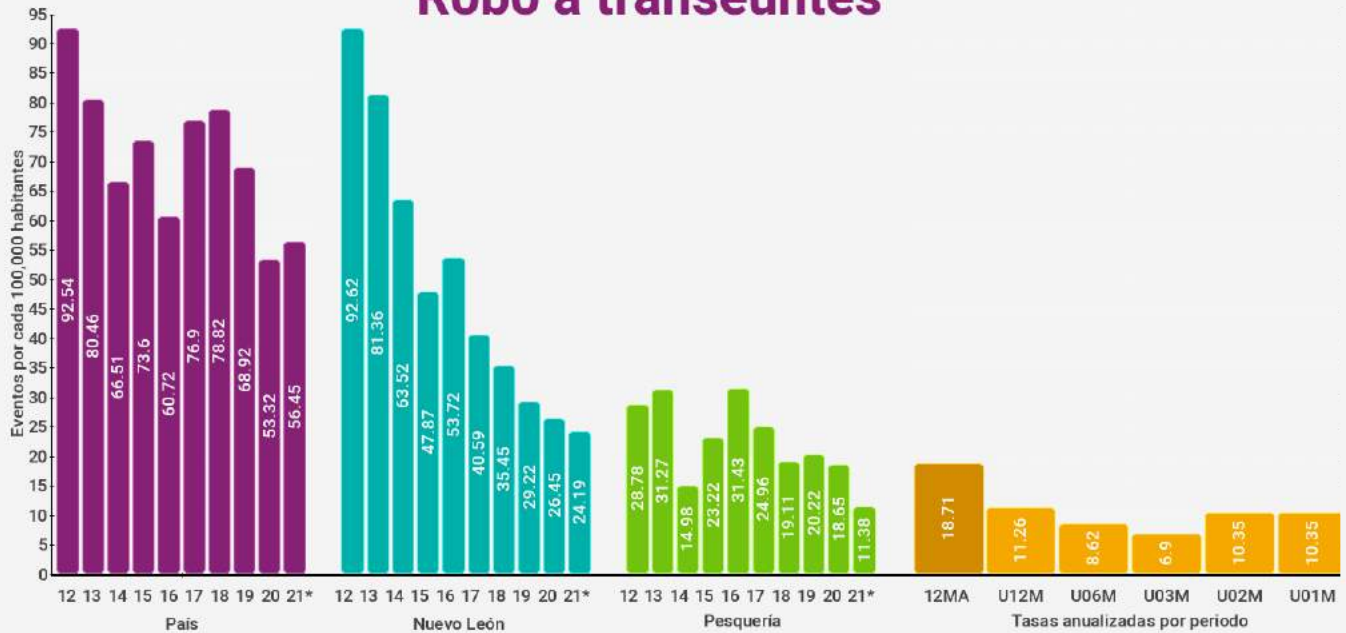

21* : Tasa normalizada a 12 meses
 12MA : Acumulado de los 12 meses anteriores a los últimos 12 meses
 U0XM : Acumulado de los últimos XX meses

Robo a transeúntes con violencia

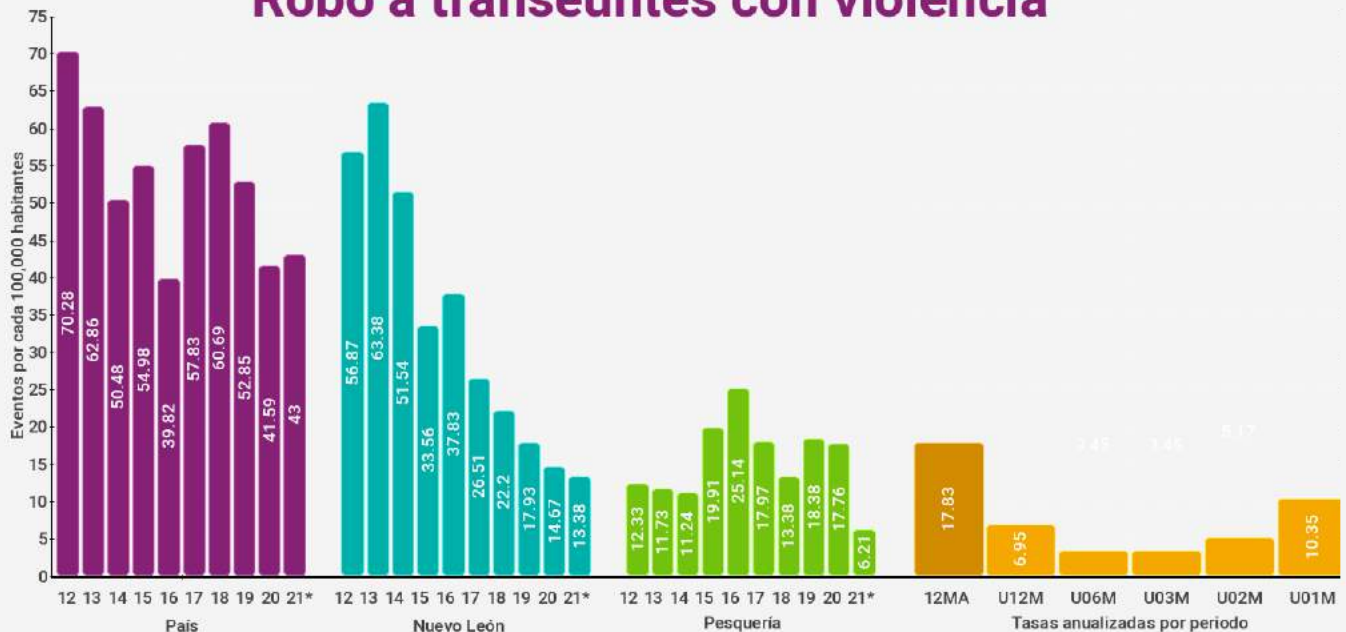

21* : Tasa normalizada a 12 meses
 12MA : Acumulado de los 12 meses anteriores a los últimos 12 meses
 U0XM : Acumulado de los últimos XX meses



Pesquería

Total de robos



Total de robos con violencia



Allende



Índices de delitos contra la integridad física

Índices son eventos por cada 100,000 habitantes (femenicidio es por mujeres) en los últimos 12 meses

* Categoría corresponde a entre 10,000 y menos de 50,000 habitantes

Delitos	Lugar nacional	Lugar categoría *	Lugar estatal	Índice municipal	Índice estatal	Índice nacional
Homicidio doloso	1438 / 2469	707 / 989	41 / 51	5.16	18.43	22.77
Feminicidio	443 / 2469	154 / 989	22 / 51	0.00	2.15	0.76
Lesiones Dolosas	970 / 2469	364 / 989	30 / 51	69.69	80.20	118.98
Homicidio Culposo	589 / 2469	238 / 989	24 / 51	20.65	11.84	12.11
Secuestro	323 / 2469	91 / 989	9 / 51	0.00	0.30	0.50
Trata de personas	17 / 2469	10 / 989	5 / 51	5.19	1.71	0.48
Extorsión	679 / 2469	337 / 989	31 / 51	2.61	9.73	6.57
Narcomennudeo	59 / 2469	11 / 989	14 / 51	167.71	76.79	63.79
Violencia familiar	69 / 2469	14 / 989	16 / 51	392.93	362.41	193.97
Delitos sexuales	553 / 2469	186 / 989	35 / 51	46.50	78.74	52.27
Violación	400 / 2469	128 / 989	21 / 51	20.65	23.66	15.88

Índices de delitos patrimoniales

Índices son eventos por cada 100,000 habitantes con base en los últimos 12 meses

* Categoría corresponde a entre 10,000 y menos de 50,000 habitantes

Delitos	Lugar nacional	Lugar categoría *	Lugar estatal	Índice municipal	Índice estatal	Índice nacional
Robo a casa habitación	441 / 2469	151 / 989	25 / 51	46.60	43.56	47.25
Robo a casa habitación con violencia	627 / 2469	297 / 989	22 / 51	2.58	3.53	5.38
Robo a negocio	950 / 2469	454 / 989	24 / 51	5.19	24.44	67.44
Robo a negocio con violencia	790 / 2469	343 / 989	20 / 51	0.00	8.30	32.49
Robo a vehículo	346 / 2469	116 / 989	6 / 51	95.44	59.91	108.20
Robo de vehículo con violencia	1175 / 2469	585 / 989	32 / 51	5.16	13.85	39.87
Robo a transeúntes	386 / 2469	137 / 989	17 / 51	20.62	25.27	56.42
Robo a transeúntes con violencia	796 / 2469	387 / 989	30 / 51	2.58	13.40	43.06
Total de robos	449 / 2469	149 / 989	16 / 51	284.23	249.06	467.44
Total de robos con violencia	1412 / 2469	641 / 989	39 / 51	12.92	44.13	165.61

Homicidio doloso



21*: Tasa normalizada a 12 meses
12MA: Acumulado de los 12 meses anteriores a los últimos 12 meses
UXXM: Acumulado de los últimos XX meses

Feminicidio



21*: Tasa normalizada a 12 meses
12MA: Acumulado de los 12 meses anteriores a los últimos 12 meses
UXXM: Acumulado de los últimos XX meses

Allende

Lesiones dolosas



Homicidio culposo

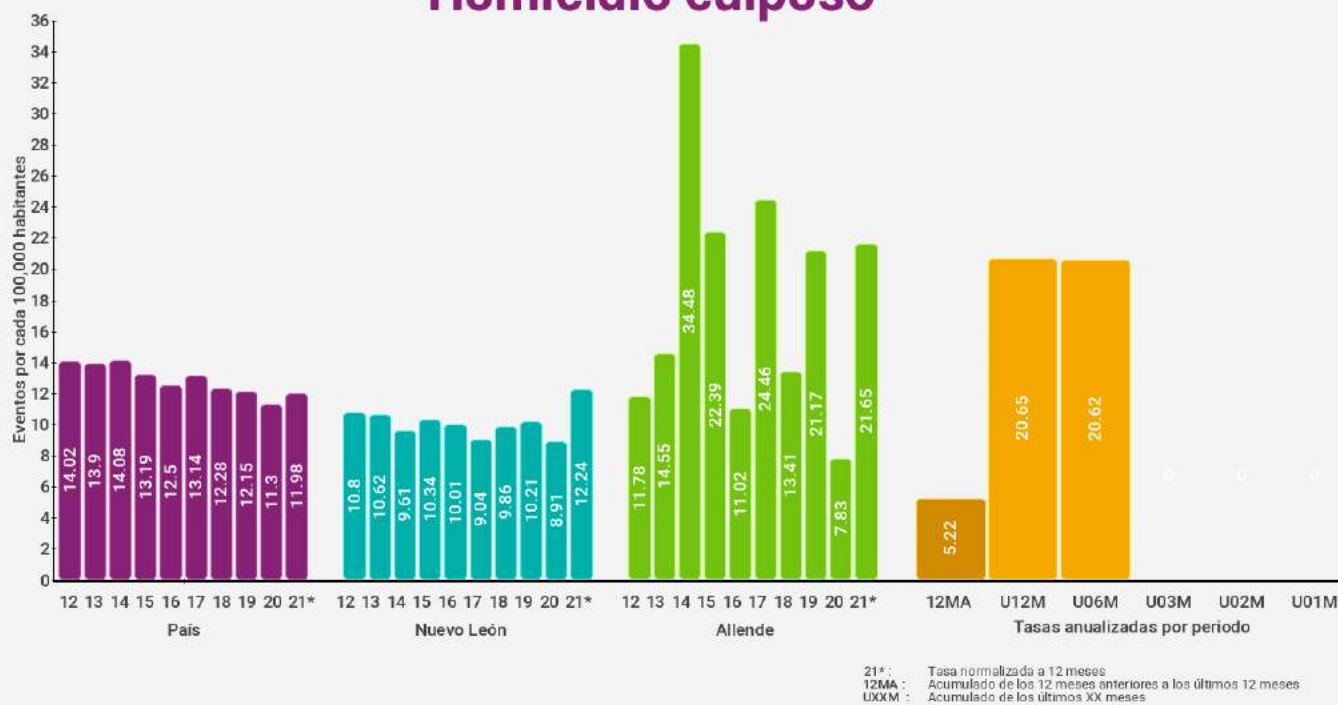

Allende

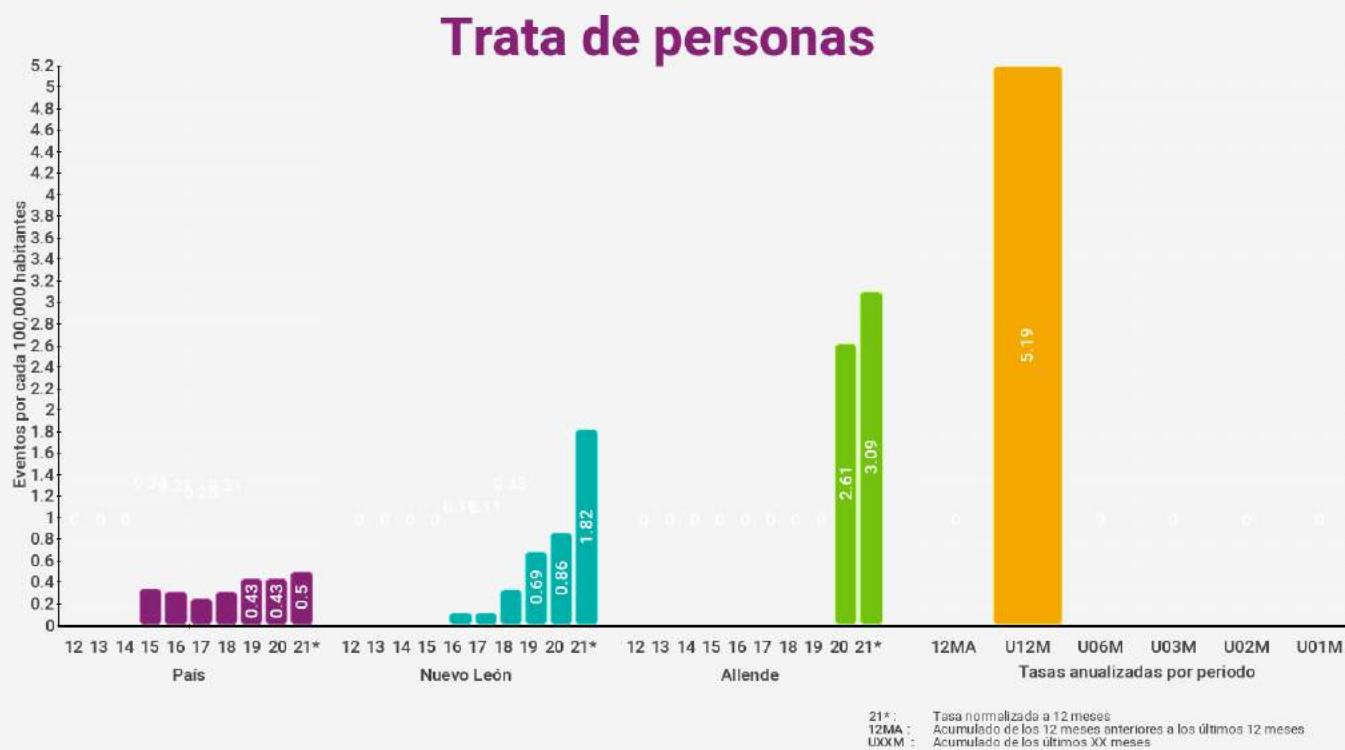
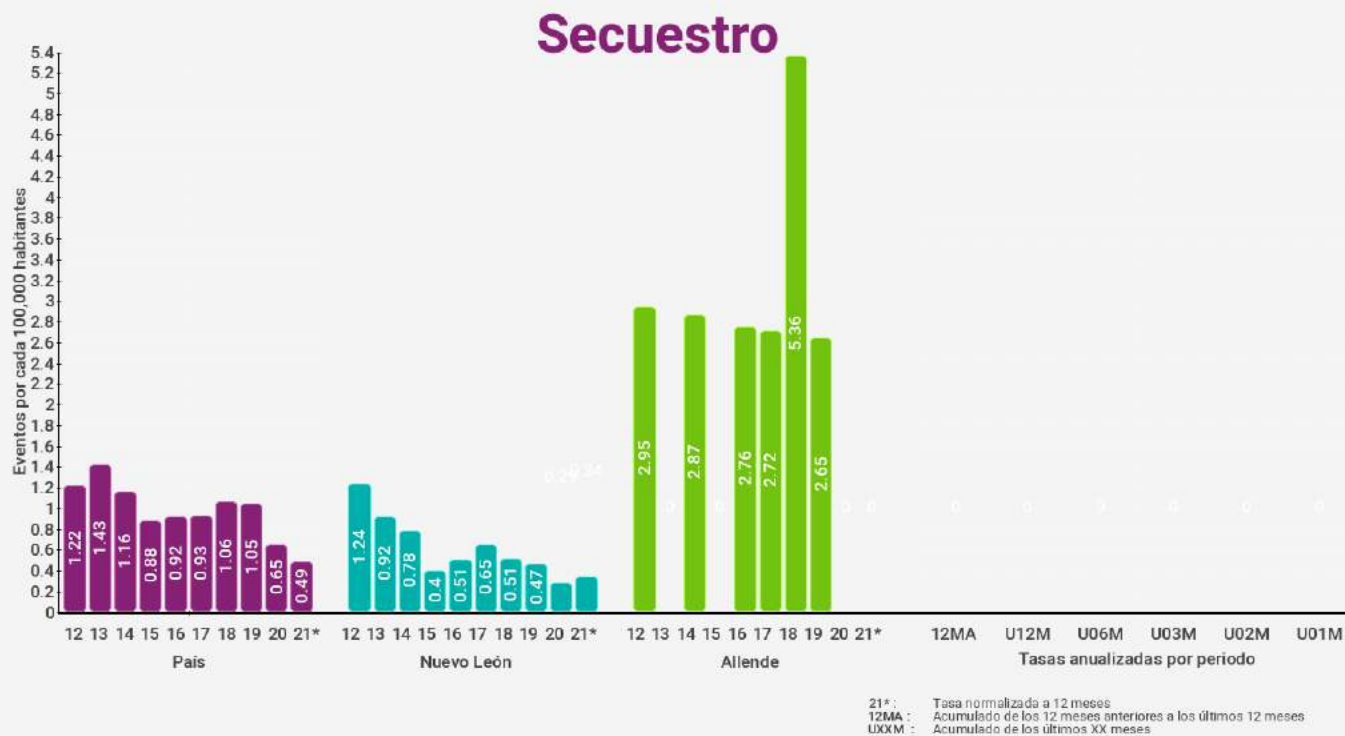

Extorsión

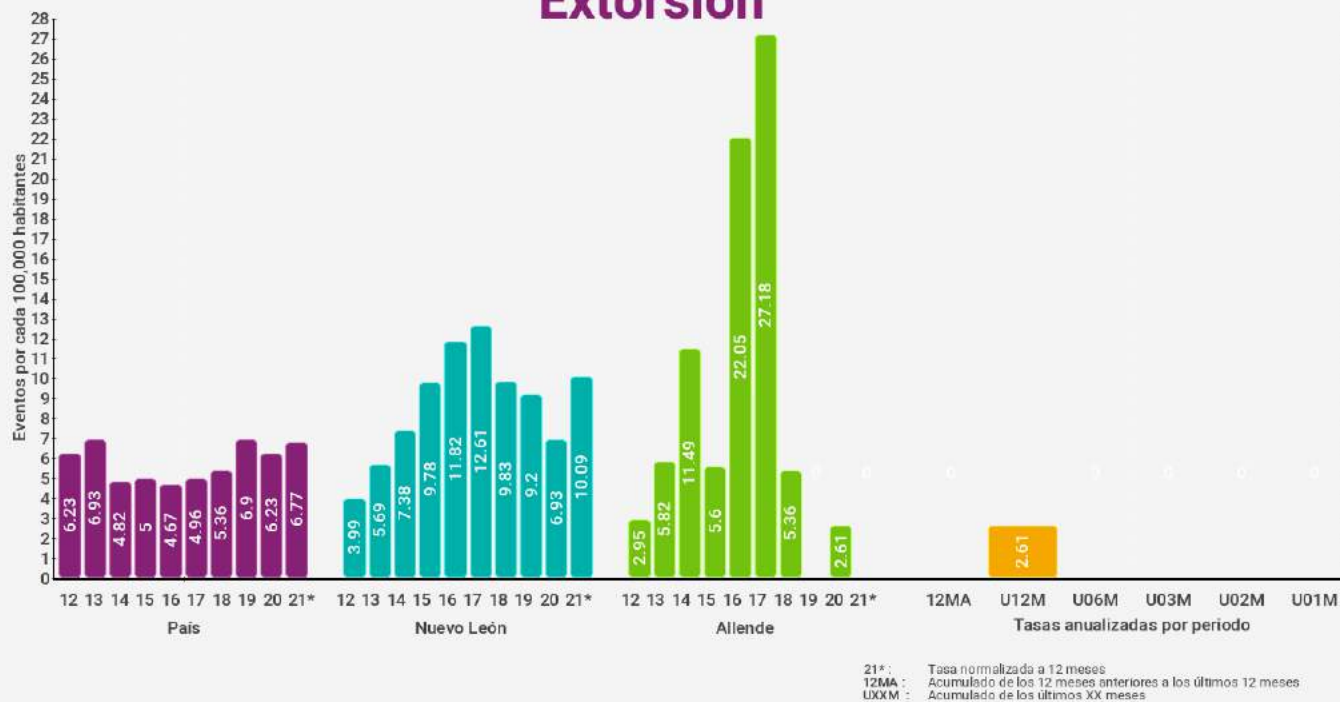

Violencia familiar



Delitos Sexuales

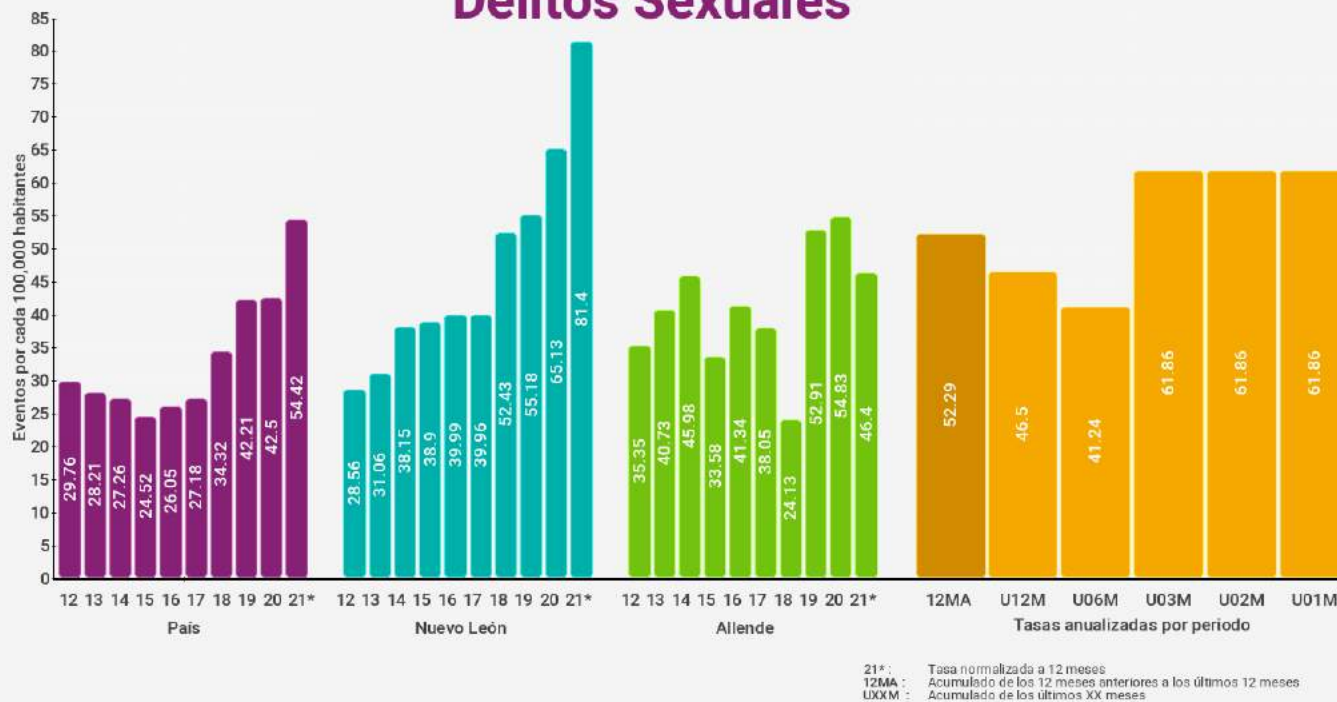

Violación





Allende

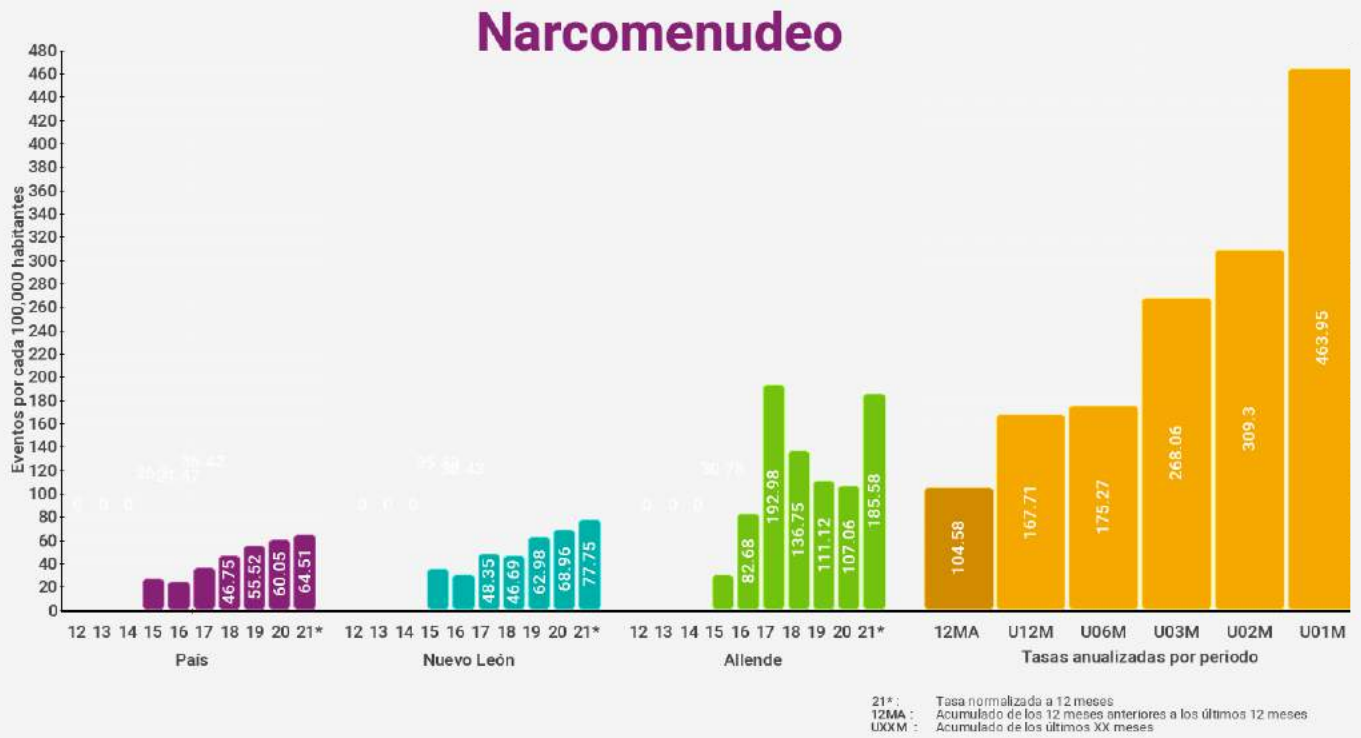

Allende

Robo a casa habitación

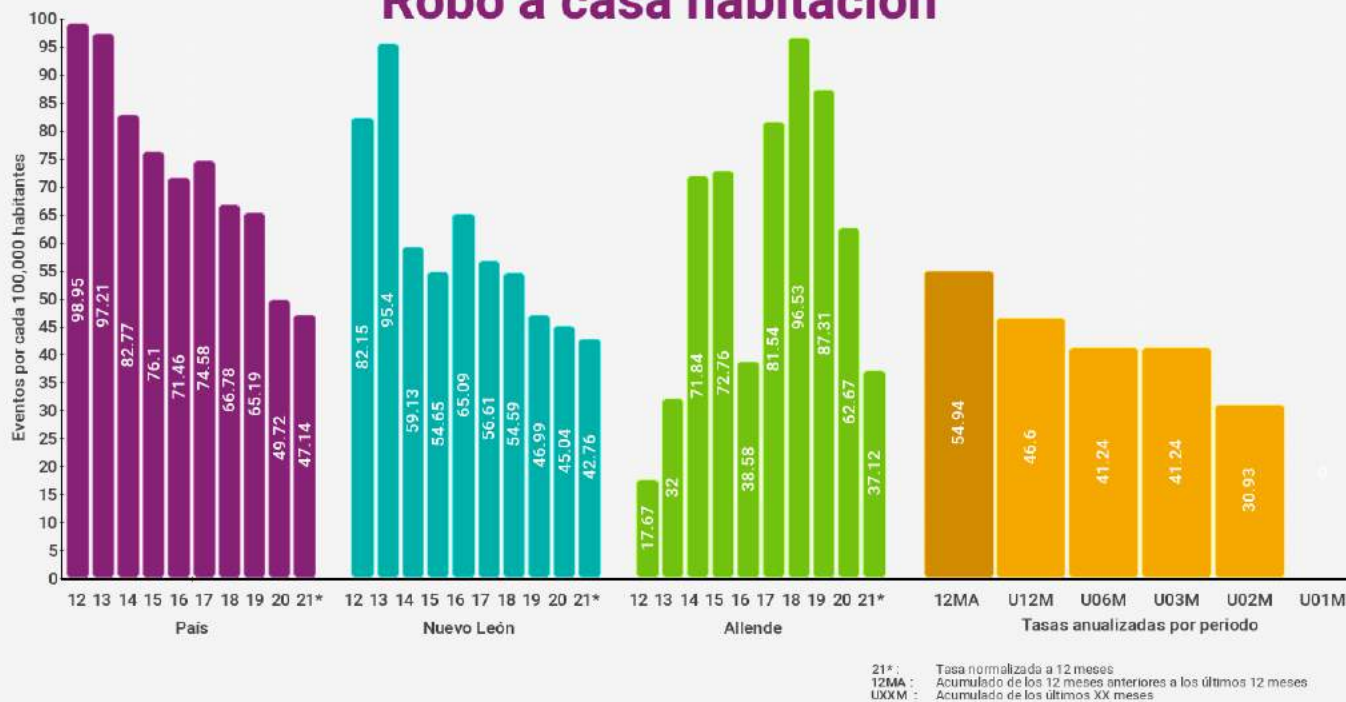

Robo a casa habitación con violencia



Robo a negocio

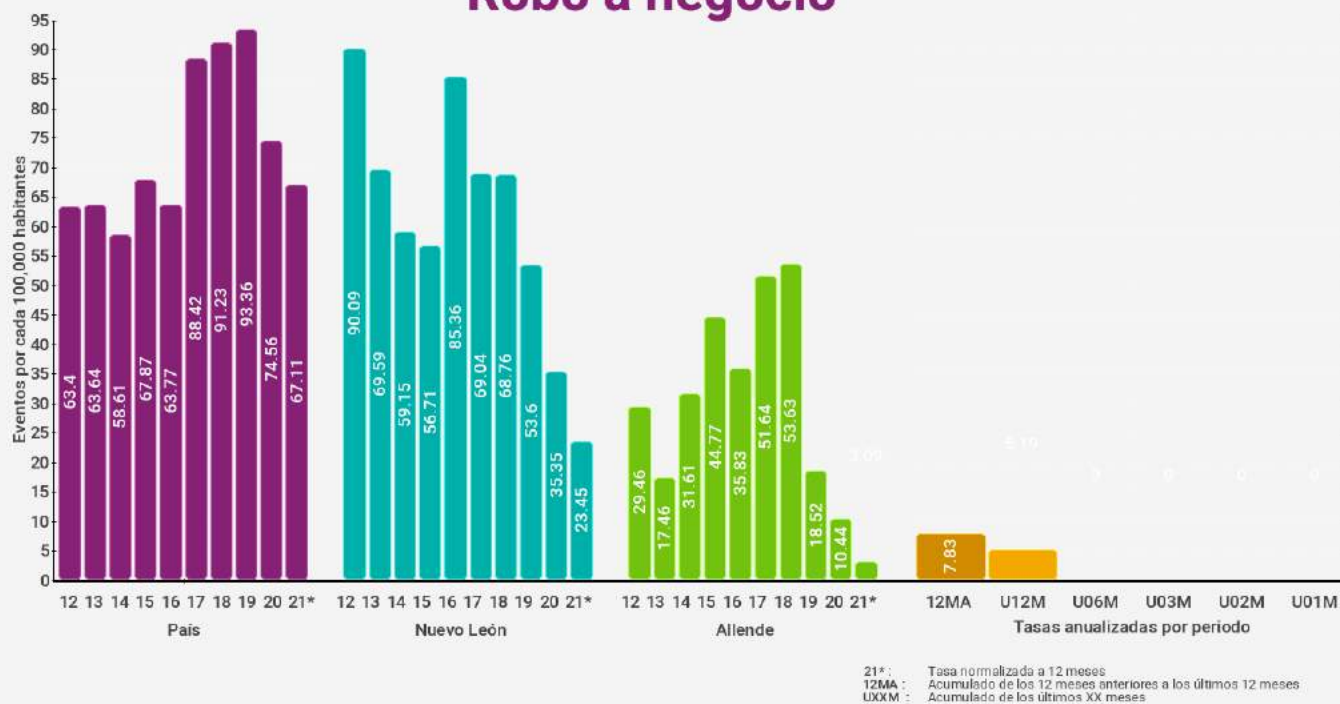

Robo a negocio con violencia

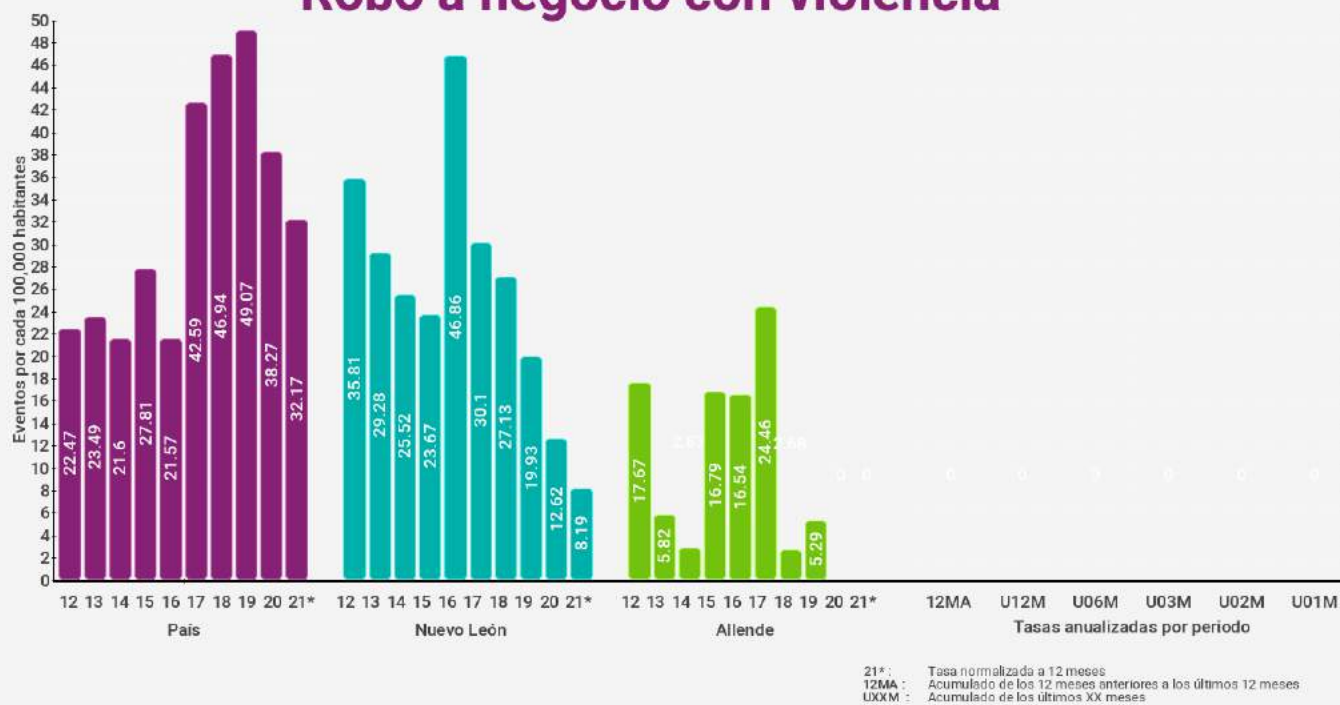

Robo de vehículos



Robo de vehículos con violencia



Robo a transeúntes

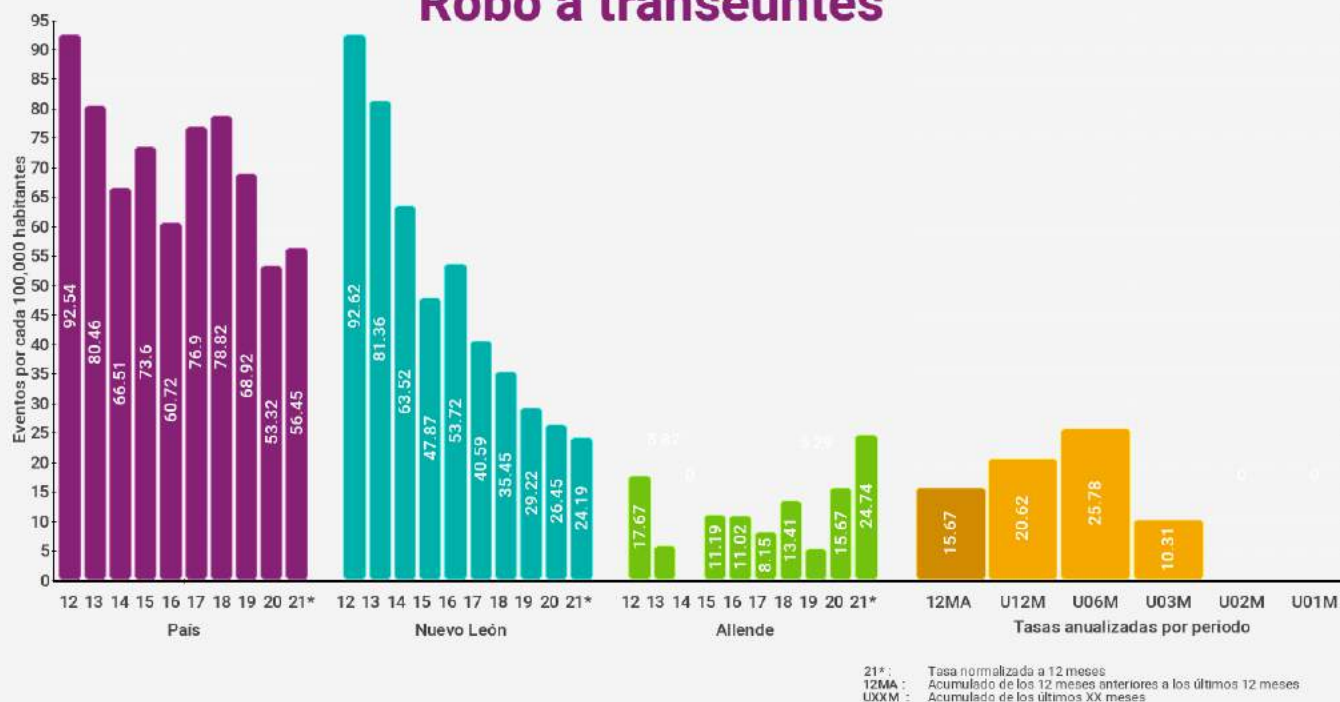

Robo a transeúntes con violencia



Total de robos



Total de robos con violencia

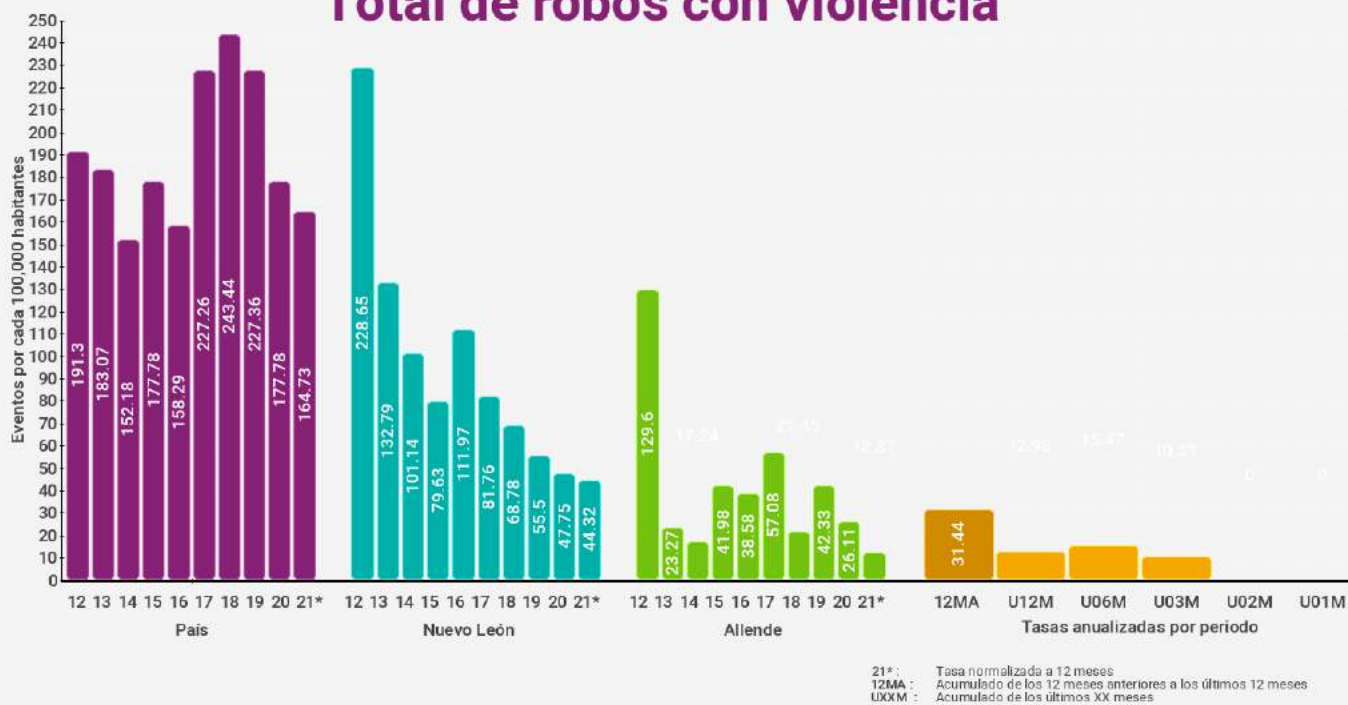

General Terán



Índices de delitos contra la integridad física

Índices son eventos por cada 100,000 habitantes (femenicidio es por mujeres) en los últimos 12 meses

* Categoría corresponde a entre 10,000 y menos de 50,000 habitantes

Delitos	Lugar nacional	Lugar categoría *	Lugar estatal	Índice municipal	Índice estatal	Índice nacional
Homicidio doloso	1370 / 2469	667 / 989	39 / 51	6.07	18.43	22.77
Feminicidio	443 / 2469	154 / 989	22 / 51	0.00	2.15	0.76
Lesiones Dolosas	1263 / 2469	512 / 989	40 / 51	48.62	80.20	118.98
Homicidio Culposo	332 / 2469	123 / 989	15 / 51	30.34	11.84	12.11
Secuestro	323 / 2469	91 / 989	9 / 51	0.00	0.30	0.50
Trata de personas	171 / 2469	33 / 989	21 / 51	0.00	1.71	0.48
Extorsión	211 / 2469	77 / 989	14 / 51	12.14	9.73	6.57
Narcomennudeo	43 / 2469	10 / 989	11 / 51	206.54	76.79	63.79
Violencia familiar	176 / 2469	42 / 989	28 / 51	273.73	362.41	193.97
Delitos sexuales	312 / 2469	88 / 989	26 / 51	60.83	78.74	52.27
Violación	769 / 2469	314 / 989	32 / 51	12.14	23.66	15.88

Índices de delitos patrimoniales

Índices son eventos por cada 100,000 habitantes con base en los últimos 12 meses

* Categoría corresponde a entre 10,000 y menos de 50,000 habitantes

Delitos	Lugar nacional	Lugar categoría *	Lugar estatal	Índice municipal	Índice estatal	Índice nacional
Robo a casa habitación	295 / 2469	97 / 989	19 / 51	60.90	43.56	47.25
Robo a casa habitación con violencia	353 / 2469	155 / 989	7 / 51	6.14	3.53	5.38
Robo a negocio	902 / 2469	422 / 989	23 / 51	6.14	24.44	67.44
Robo a negocio con violencia	508 / 2469	210 / 989	9 / 51	6.14	8.30	32.49
Robo a vehículo	886 / 2469	366 / 989	30 / 51	36.41	59.91	108.20
Robo de vehículo con violencia	466 / 2469	185 / 989	9 / 51	30.34	13.85	39.87
Robo a transeúntes	755 / 2469	343 / 989	35 / 51	6.07	25.27	56.42
Robo a transeúntes con violencia	879 / 2469	407 / 989	32 / 51	0.00	13.40	43.06
Total de robos	738 / 2469	282 / 989	32 / 51	182.78	249.06	467.44
Total de robos con violencia	747 / 2469	291 / 989	12 / 51	48.69	44.13	165.61



General Terán

Homicidio doloso



21* : Tasa normalizada a 12 meses
 12MA : Acumulado de los 12 meses anteriores a los últimos 12 meses
 UXXM : Acumulado de los últimos XX meses

Feminicidio

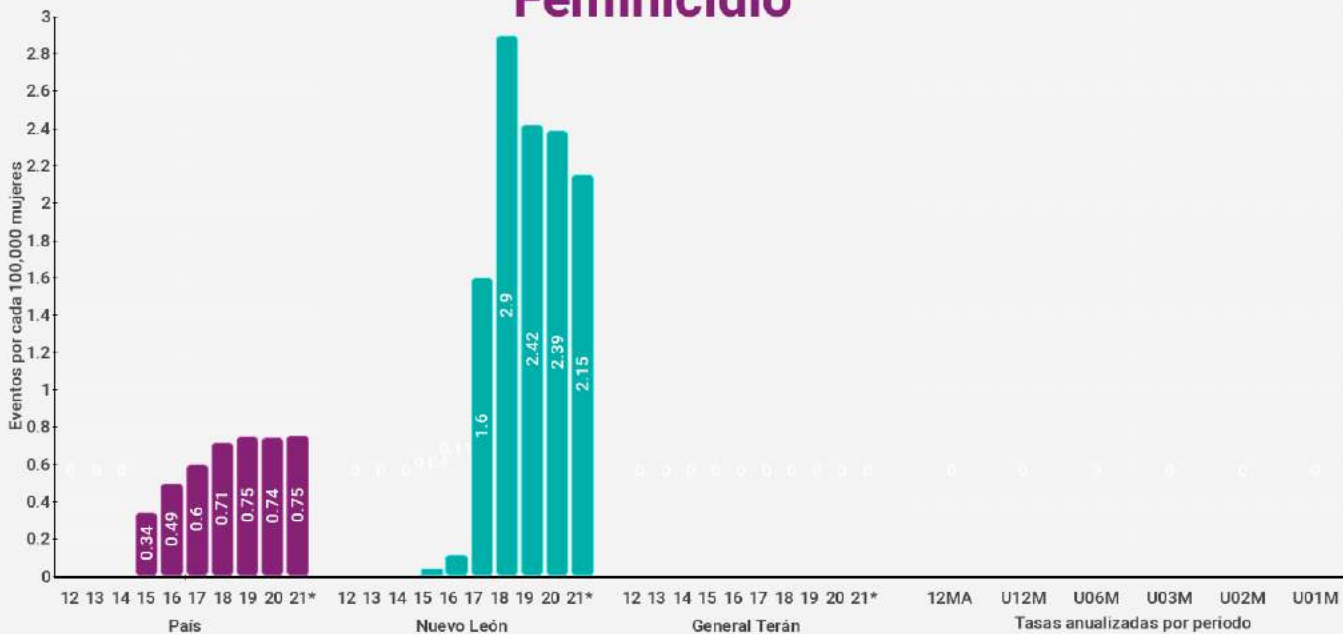

21* : Tasa normalizada a 12 meses
 12MA : Acumulado de los 12 meses anteriores a los últimos 12 meses
 UXXM : Acumulado de los últimos XX meses

General Terán

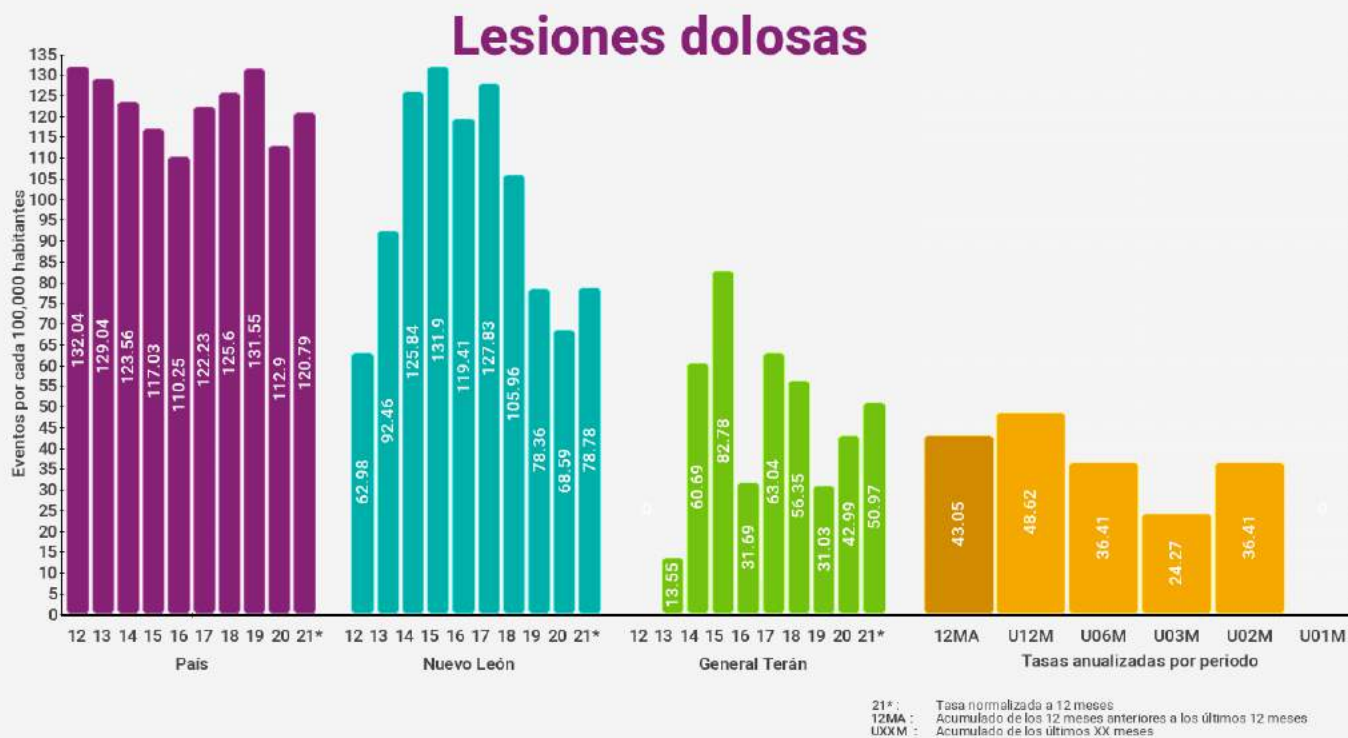



General Terán

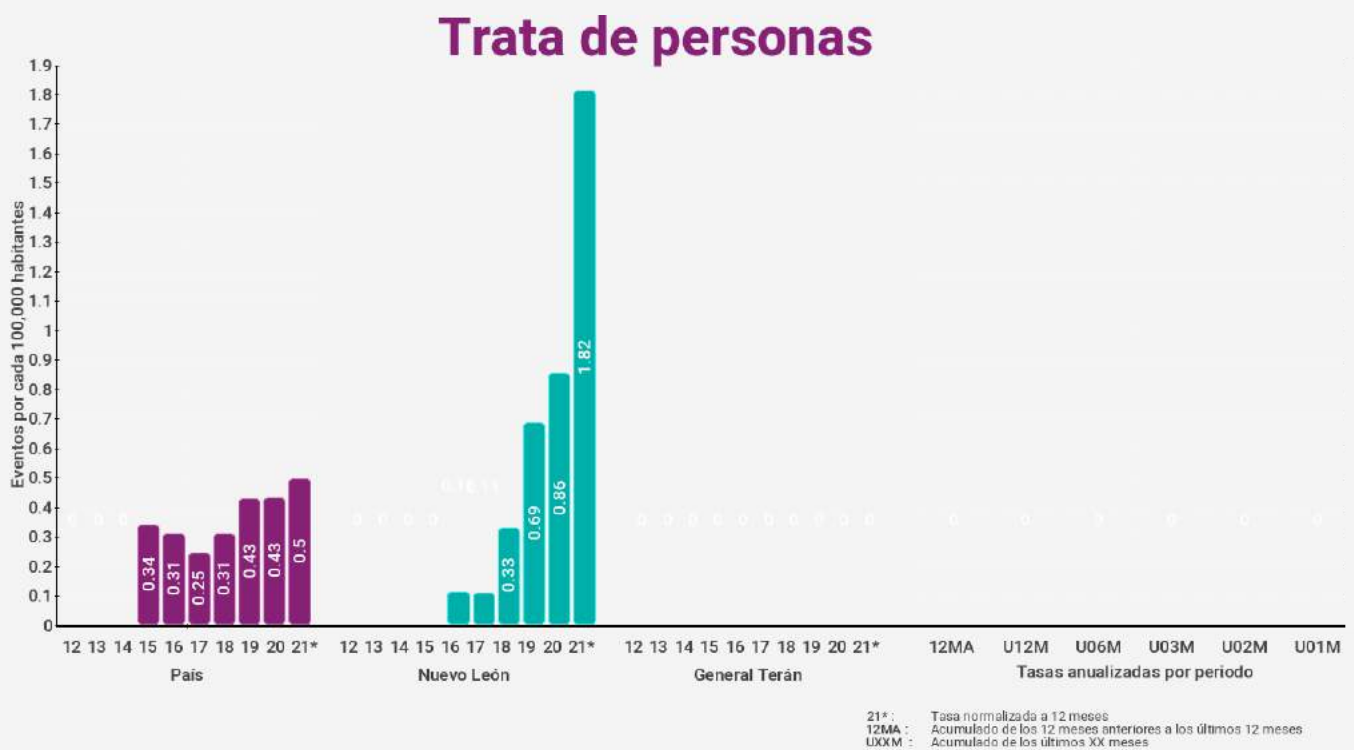
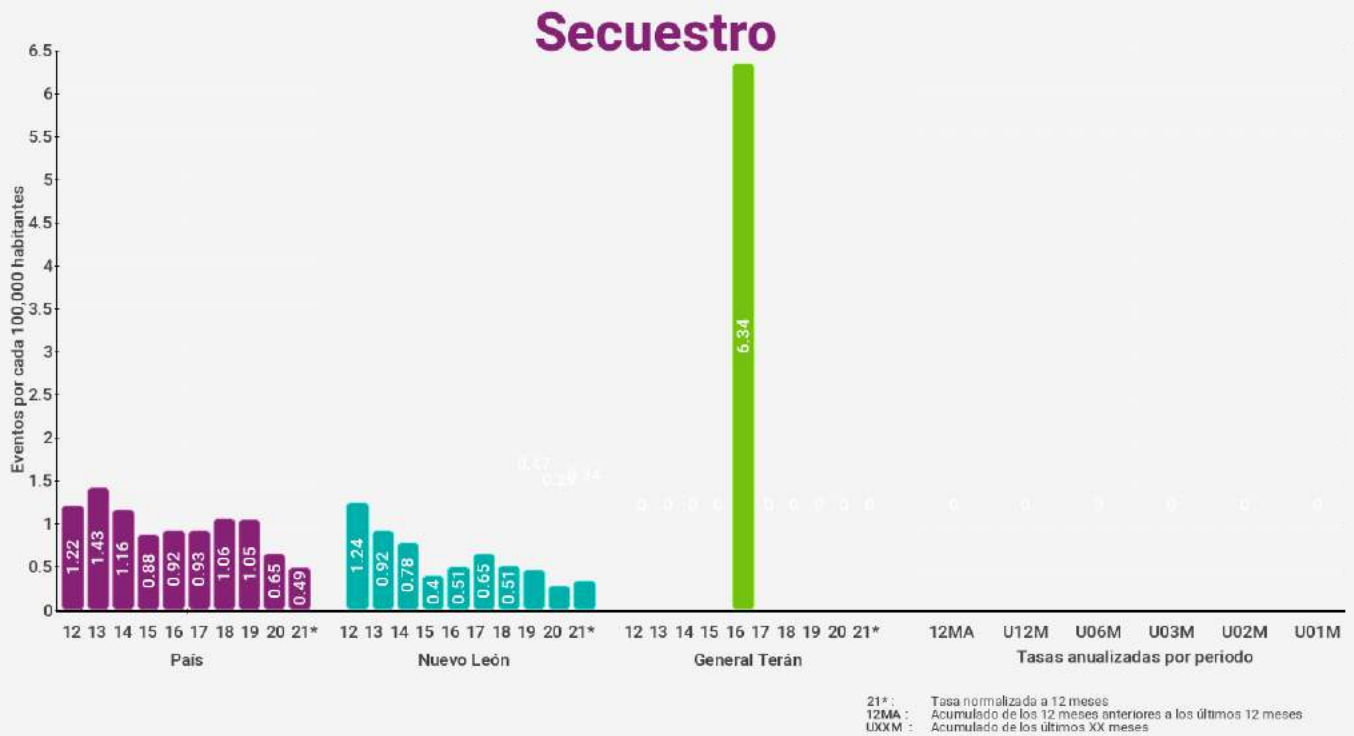

General Terán

Extorsión

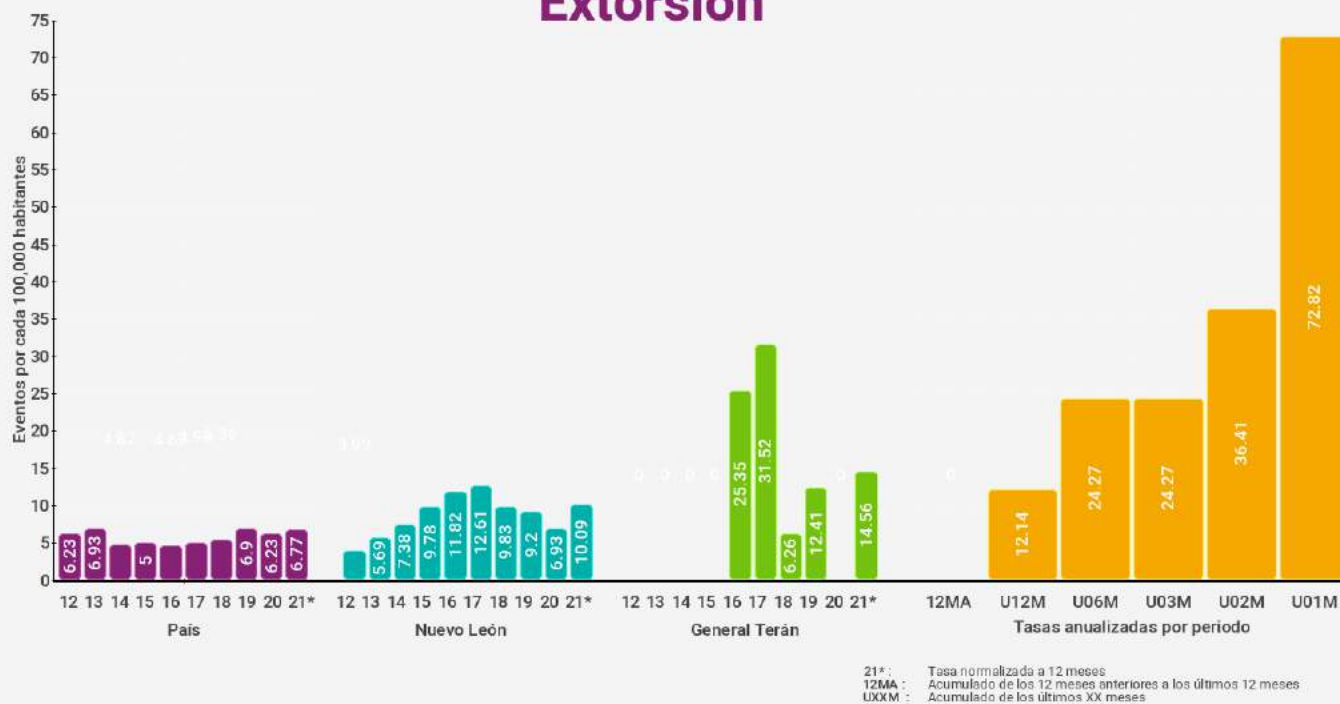

Violencia familiar

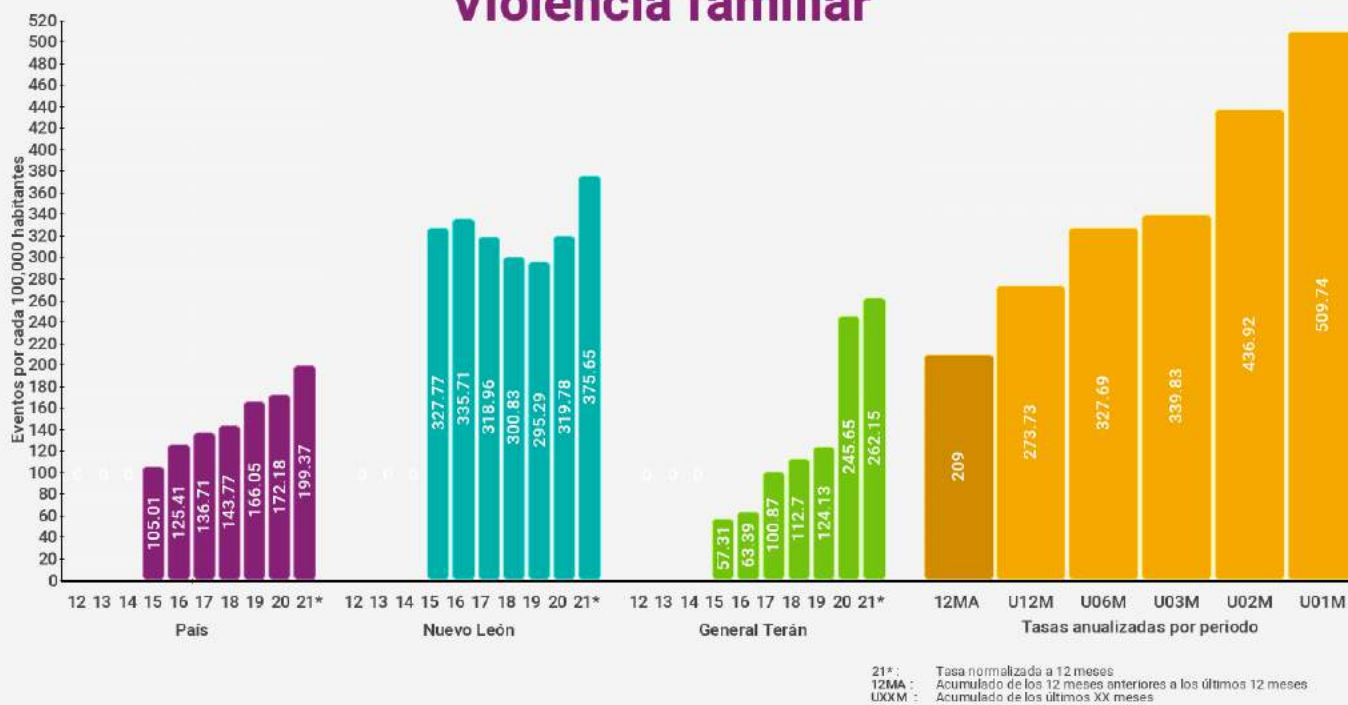

General Terán

Delitos Sexuales



21*: Tasa normalizada a 12 meses
12MA: Acumulado de los 12 meses anteriores a los últimos 12 meses
UXXM: Acumulado de los últimos XX meses

Violación



21*: Tasa normalizada a 12 meses
12MA: Acumulado de los 12 meses anteriores a los últimos 12 meses
UXXM: Acumulado de los últimos XX meses



General Terán

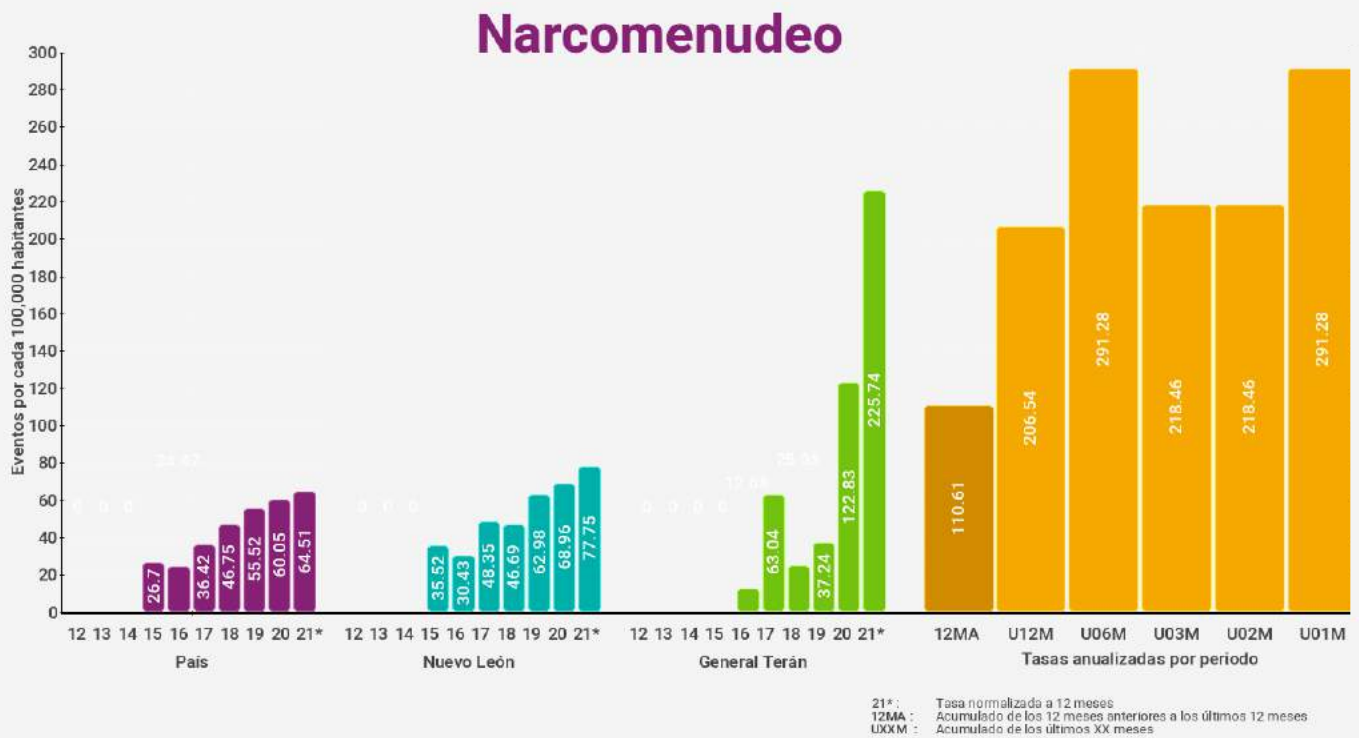

General Terán

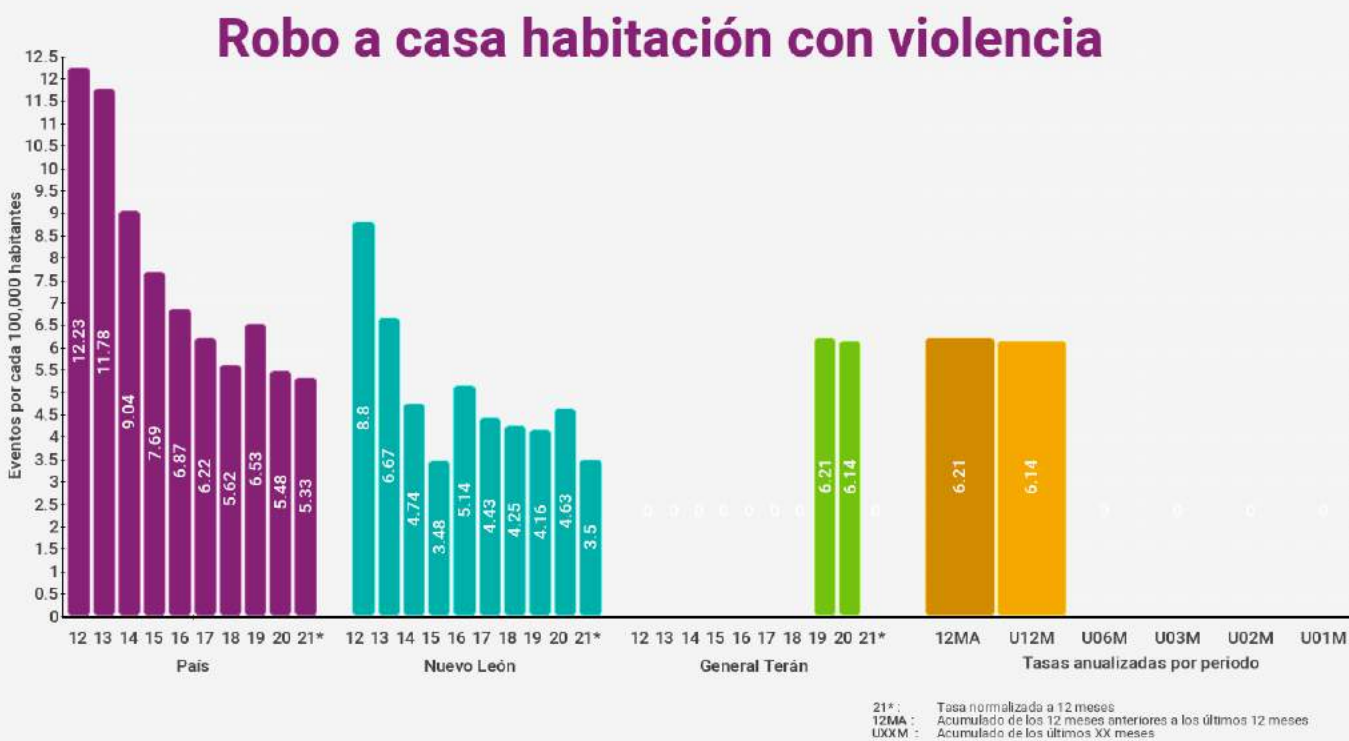
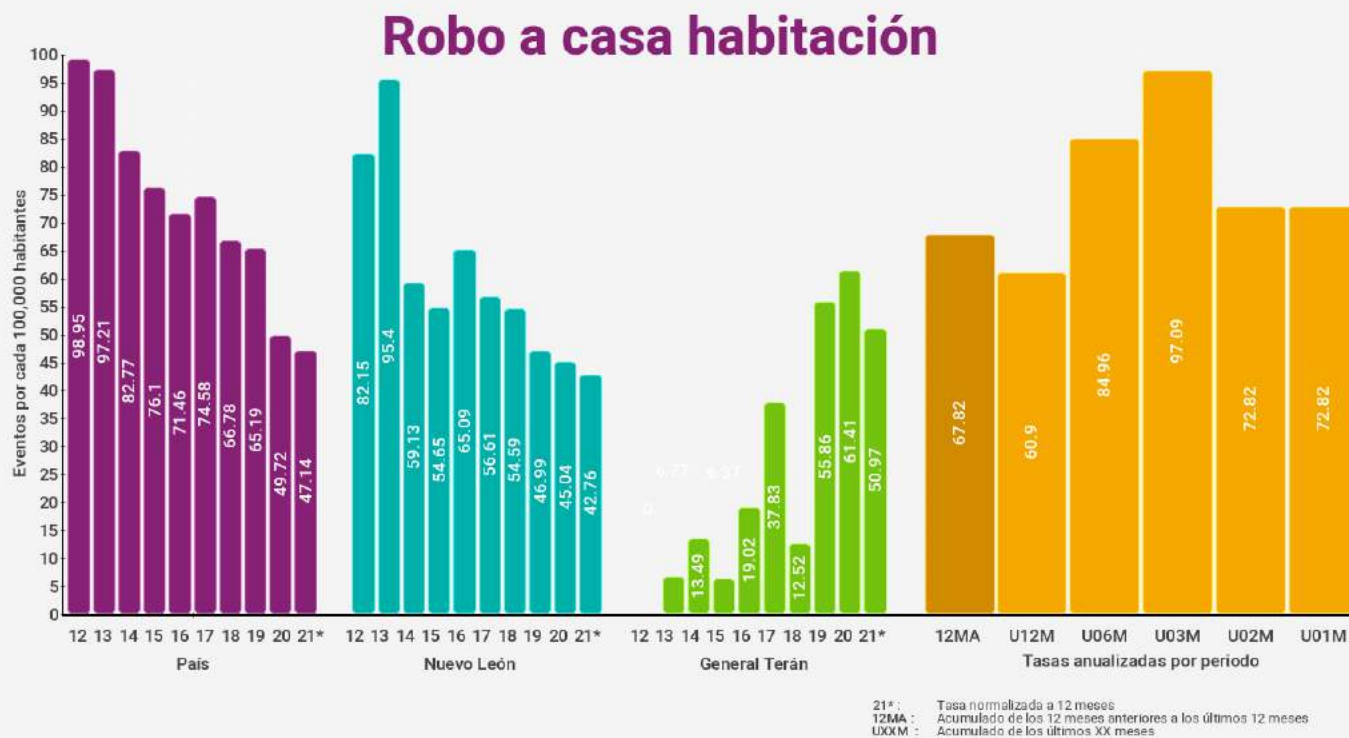

General Terán

Robo a negocio

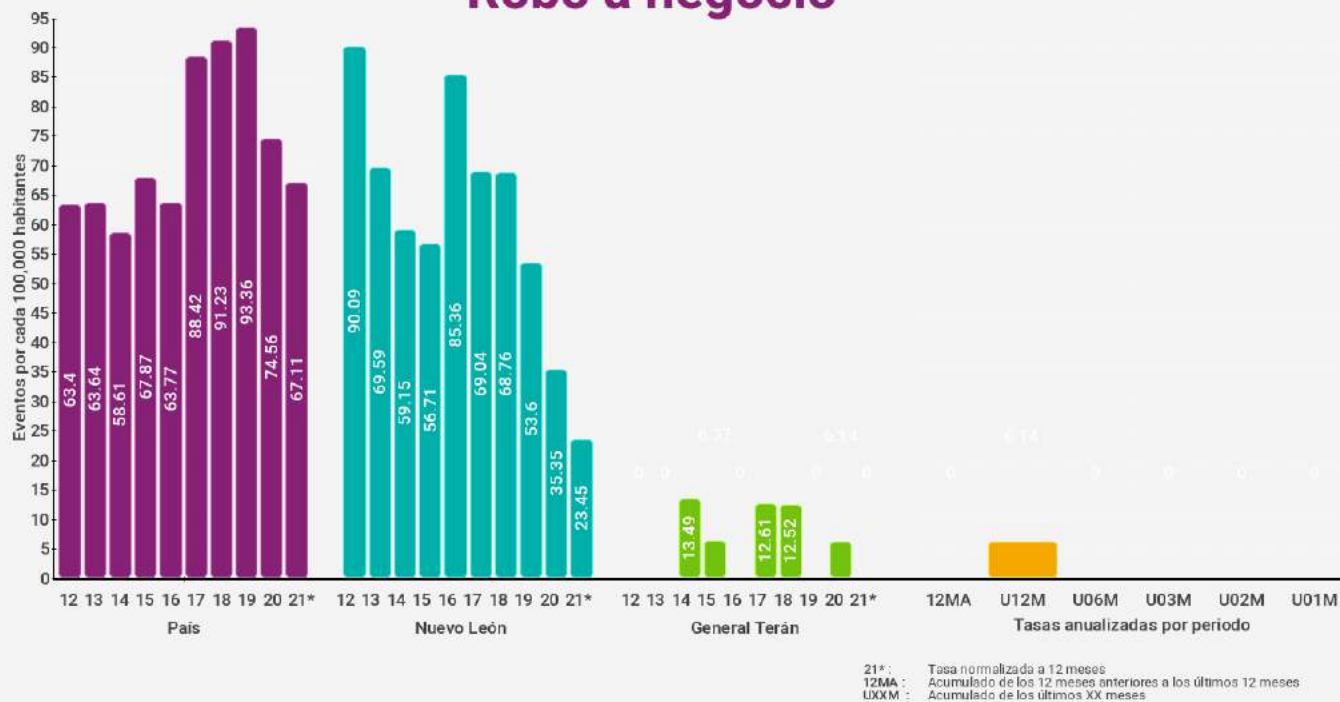

Robo a negocio con violencia



General Terán

Robo de vehículos

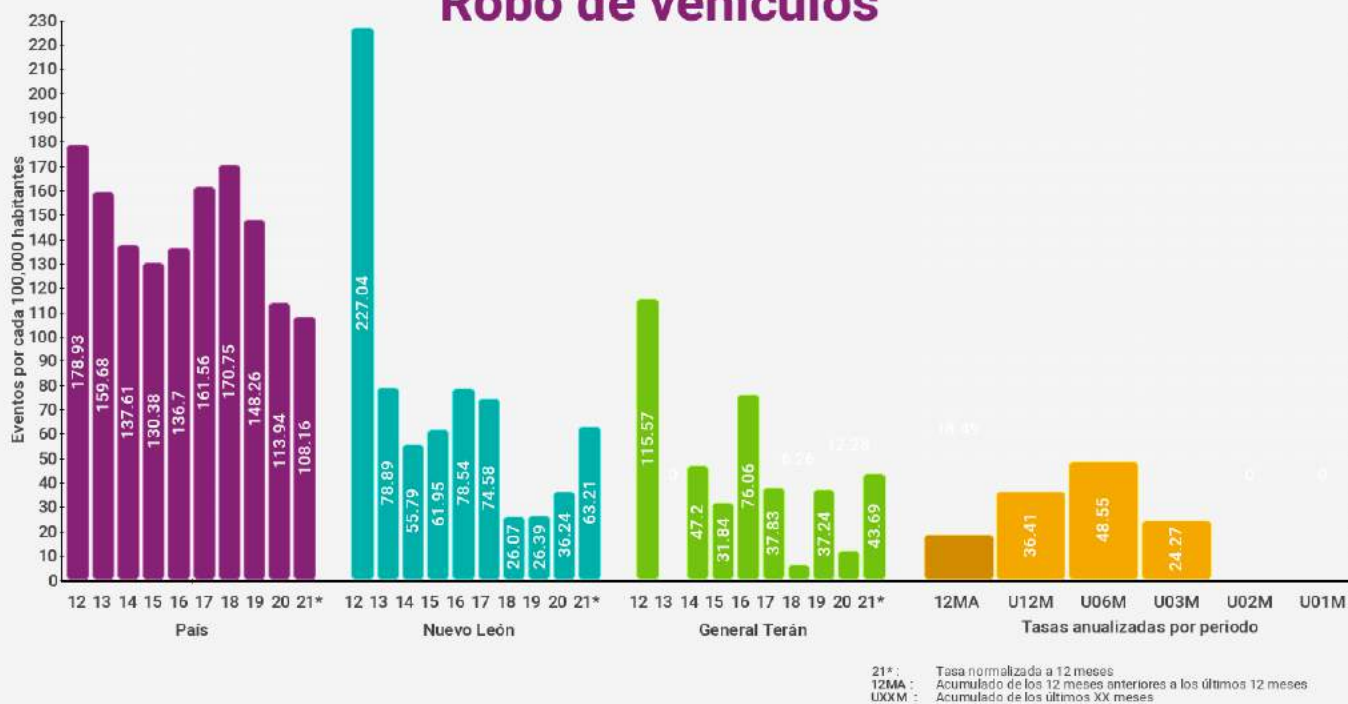

Robo de vehículos con violencia



General Terán

Robo a transeúntes

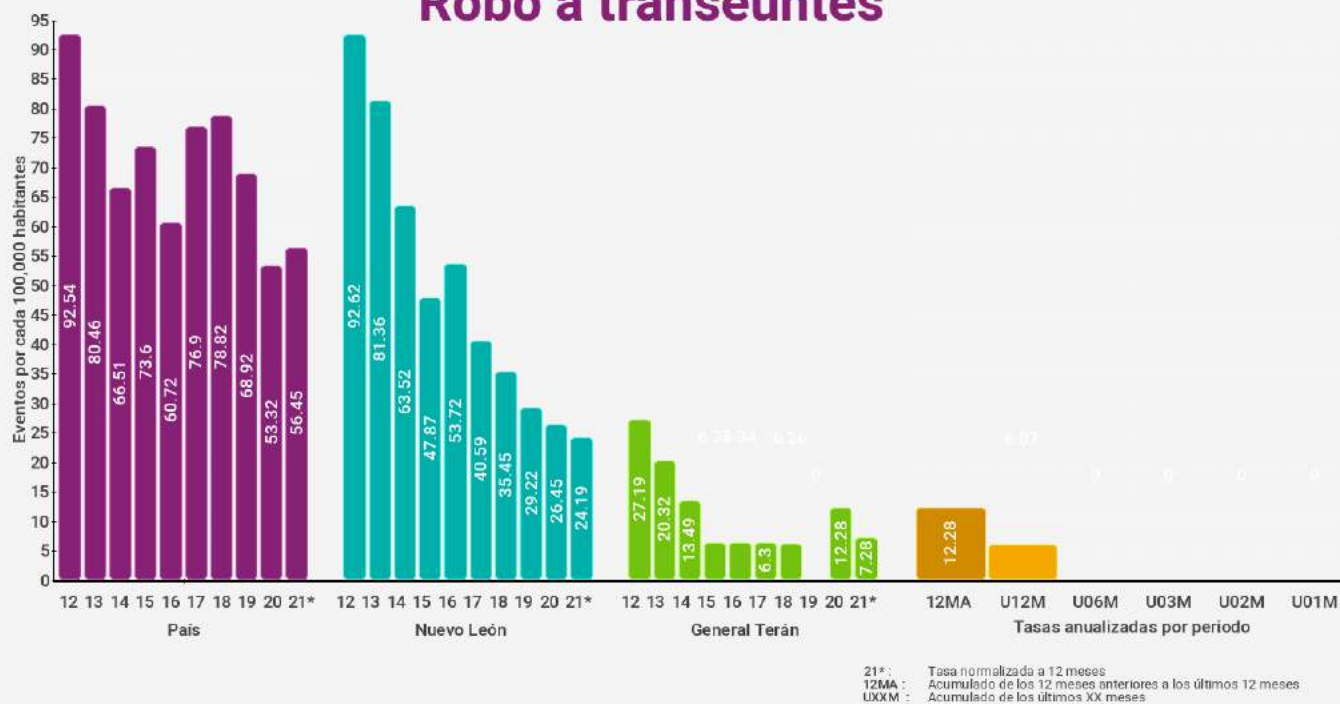

Robo a transeúntes con violencia

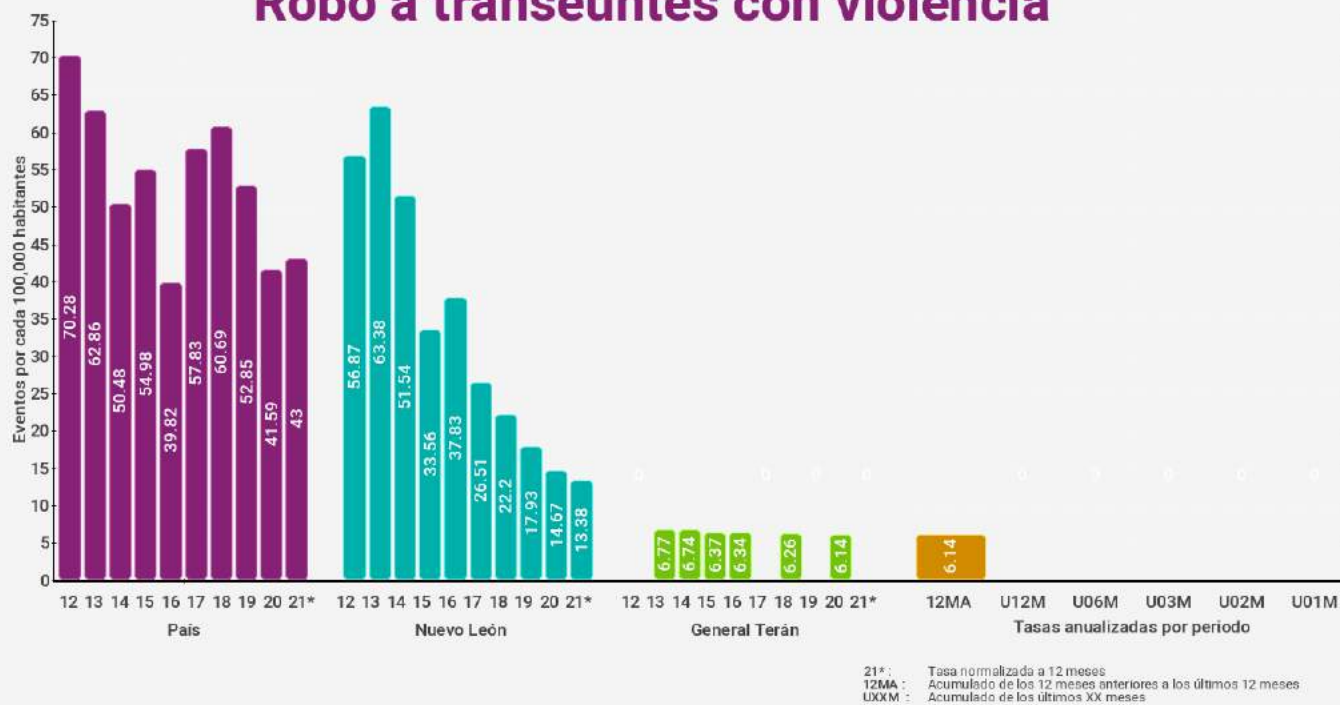



General Terán

Total de robos

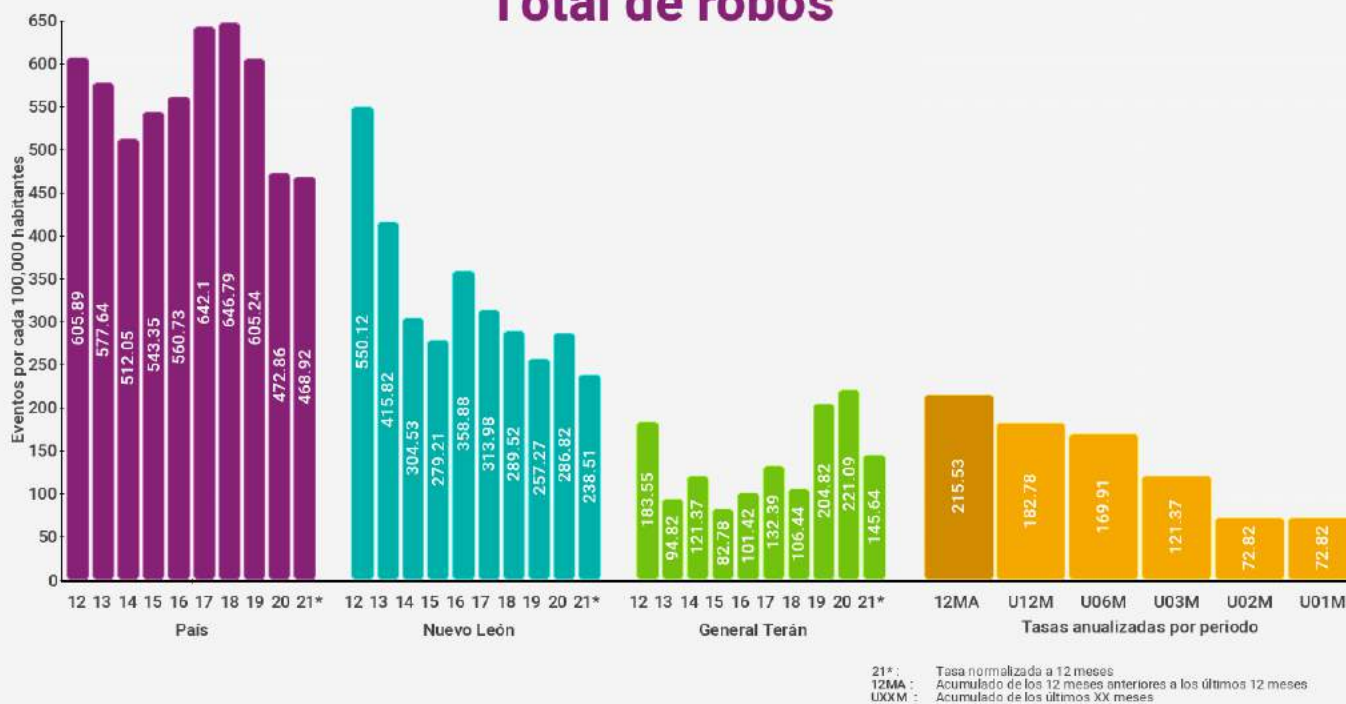

Total de robos con violencia

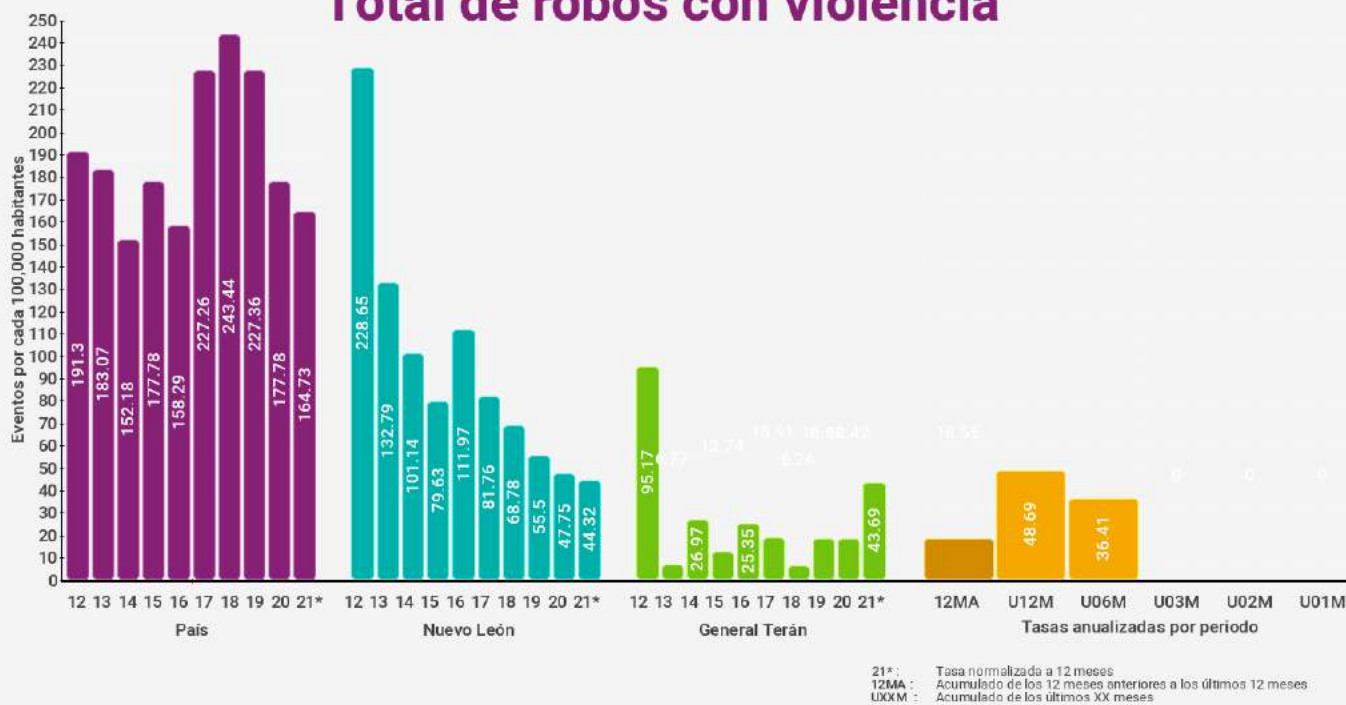



Hualahuises



Índices de delitos contra la integridad física

Índices son eventos por cada 100,000 habitantes (femenicidio es por mujeres) en los últimos 12 meses

* Categoría corresponde a menos de 10,000 habitantes

Delitos	Lugar nacional	Lugar categoría *	Lugar estatal	Índice municipal	Índice estatal	Índice nacional
Homicidio doloso	1615 / 2469	337 / 1020	42 / 51	0.00	18.43	22.77
Feminicidio	443 / 2469	23 / 1020	22 / 51	0.00	2.15	0.76
Lesiones Dolosas	1412 / 2469	434 / 1020	42 / 51	38.44	80.20	118.98
Homicidio Culposo	431 / 2469	220 / 1020	19 / 51	25.53	11.84	12.11
Secuestro	323 / 2469	18 / 1020	9 / 51	0.00	0.30	0.50
Trata de personas	5 / 2469	5 / 1020	3 / 51	12.77	1.71	0.48
Extorsión	193 / 2469	55 / 1020	12 / 51	12.77	9.73	6.57
Narcomennudeo	131 / 2469	31 / 1020	27 / 51	76.74	76.79	63.79
Violencia familiar	194 / 2469	43 / 1020	30 / 51	255.62	362.41	193.97
Delitos sexuales	1549 / 2469	418 / 1020	47 / 51	12.77	78.74	52.27
Violación	1432 / 2469	257 / 1020	38 / 51	0.00	23.66	15.88

Índices de delitos patrimoniales

Índices son eventos por cada 100,000 habitantes con base en los últimos 12 meses

* Categoría corresponde a menos de 10,000 habitantes

Delitos	Lugar nacional	Lugar categoría *	Lugar estatal	Índice municipal	Índice estatal	Índice nacional
Robo a casa habitación	379 / 2469	83 / 1020	22 / 51	51.21	43.56	47.25
Robo a casa habitación con violencia	140 / 2469	38 / 1020	3 / 51	12.77	3.53	5.38
Robo a negocio	1086 / 2469	101 / 1020	26 / 51	0.00	24.44	67.44
Robo a negocio con violencia	790 / 2469	48 / 1020	20 / 51	0.00	8.30	32.49
Robo a vehículo	1391 / 2469	305 / 1020	41 / 51	12.91	59.91	108.20
Robo de vehículo con violencia	1334 / 2469	221 / 1020	37 / 51	0.00	13.85	39.87
Robo a transeúntes	990 / 2469	104 / 1020	38 / 51	0.00	25.27	56.42
Robo a transeúntes con violencia	879 / 2469	80 / 1020	32 / 51	0.00	13.40	43.06
Total de robos	1330 / 2469	325 / 1020	46 / 51	76.89	249.06	467.44
Total de robos con violencia	1417 / 2469	354 / 1020	40 / 51	12.77	44.13	165.61



Hualahuises

Homicidio doloso



21*: Tasa normalizada a 12 meses
12MA: Acumulado de los 12 meses anteriores a los últimos 12 meses
UXXM: Acumulado de los últimos XX meses

Feminicidio



21*: Tasa normalizada a 12 meses
12MA: Acumulado de los 12 meses anteriores a los últimos 12 meses
UXXM: Acumulado de los últimos XX meses



Hualahuises

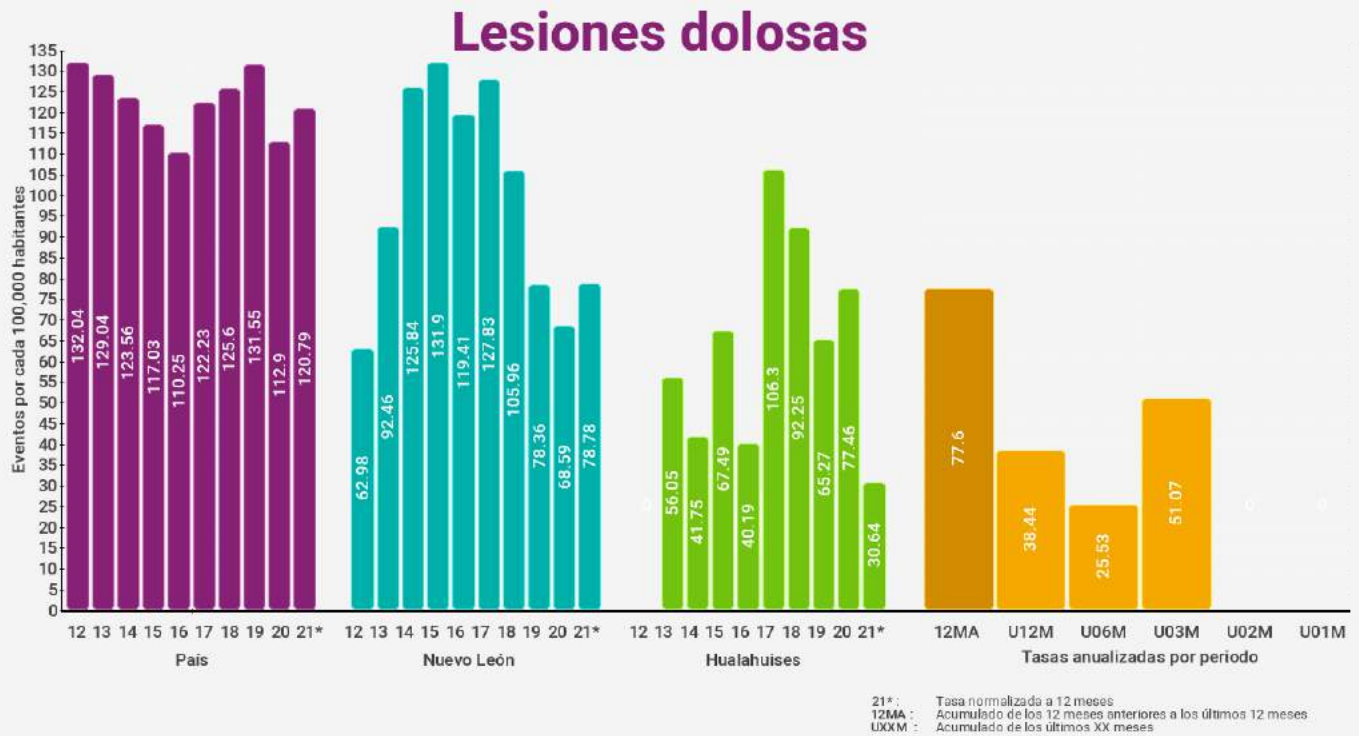



Hualahuises

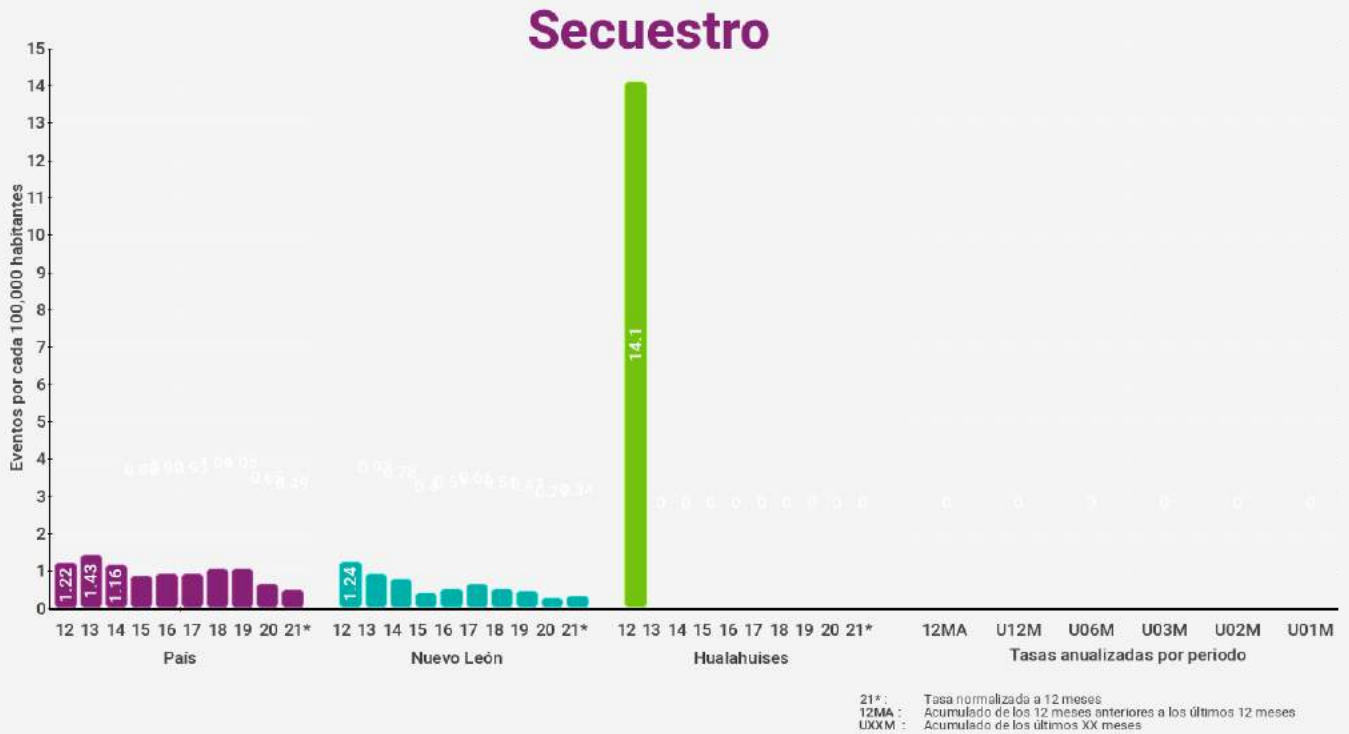



Hualahuises

Extorsión



21* : Tasa normalizada a 12 meses
 12MA : Acumulado de los 12 meses anteriores a los últimos 12 meses
 UXXM : Acumulado de los últimos XX meses

Violencia familiar

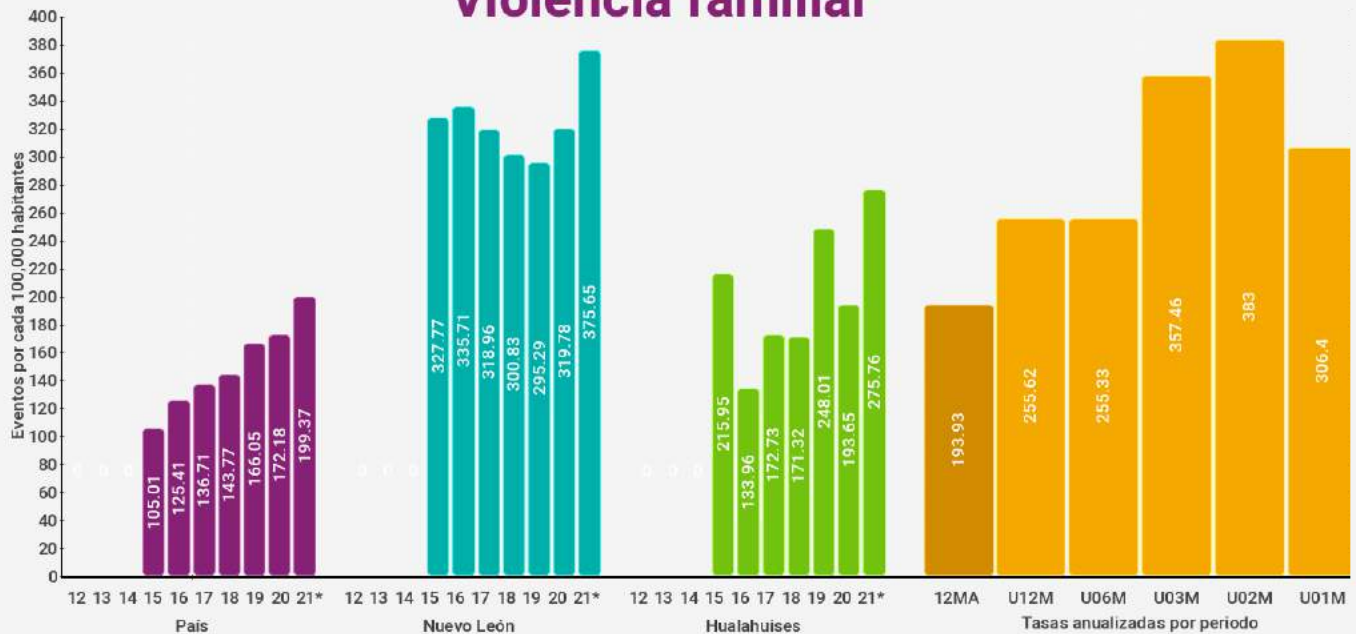

21* : Tasa normalizada a 12 meses
 12MA : Acumulado de los 12 meses anteriores a los últimos 12 meses
 UXXM : Acumulado de los últimos XX meses



Hualahuises

Delitos Sexuales

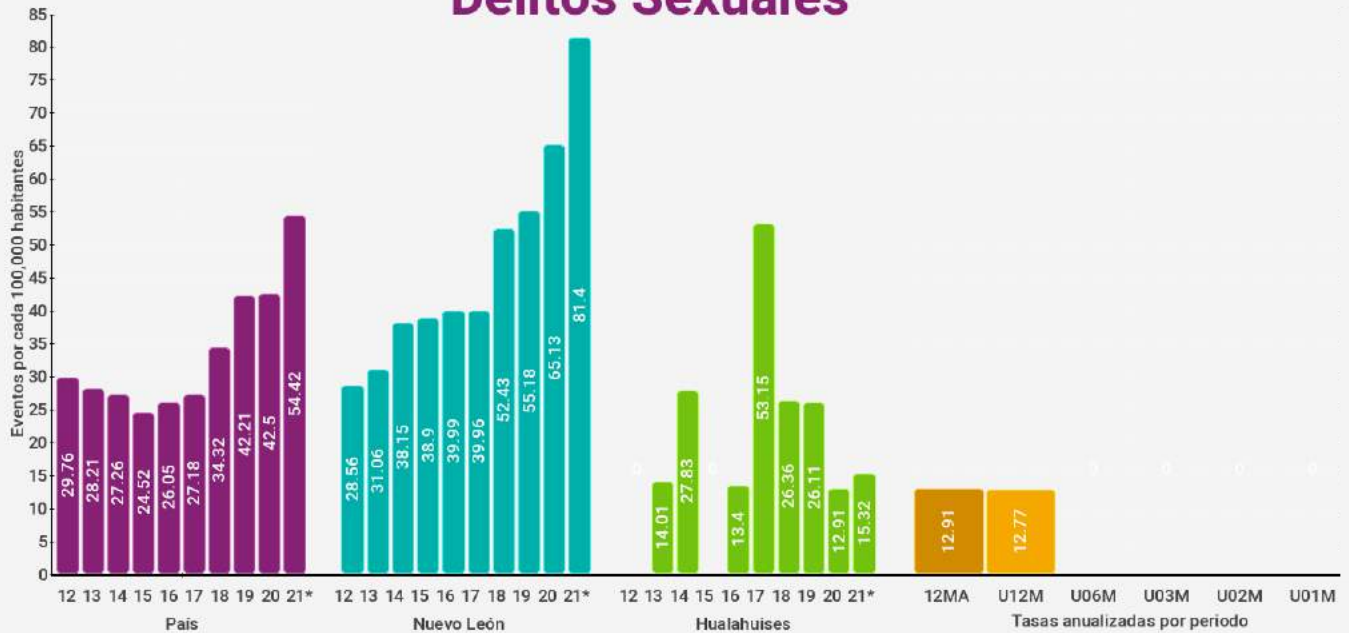

21* : Tasa normalizada a 12 meses
 12MA : Acumulado de los 12 meses anteriores a los últimos 12 meses
 UXXM : Acumulado de los últimos XX meses

Violación



21* : Tasa normalizada a 12 meses
 12MA : Acumulado de los 12 meses anteriores a los últimos 12 meses
 UXXM : Acumulado de los últimos XX meses



Hualahuises

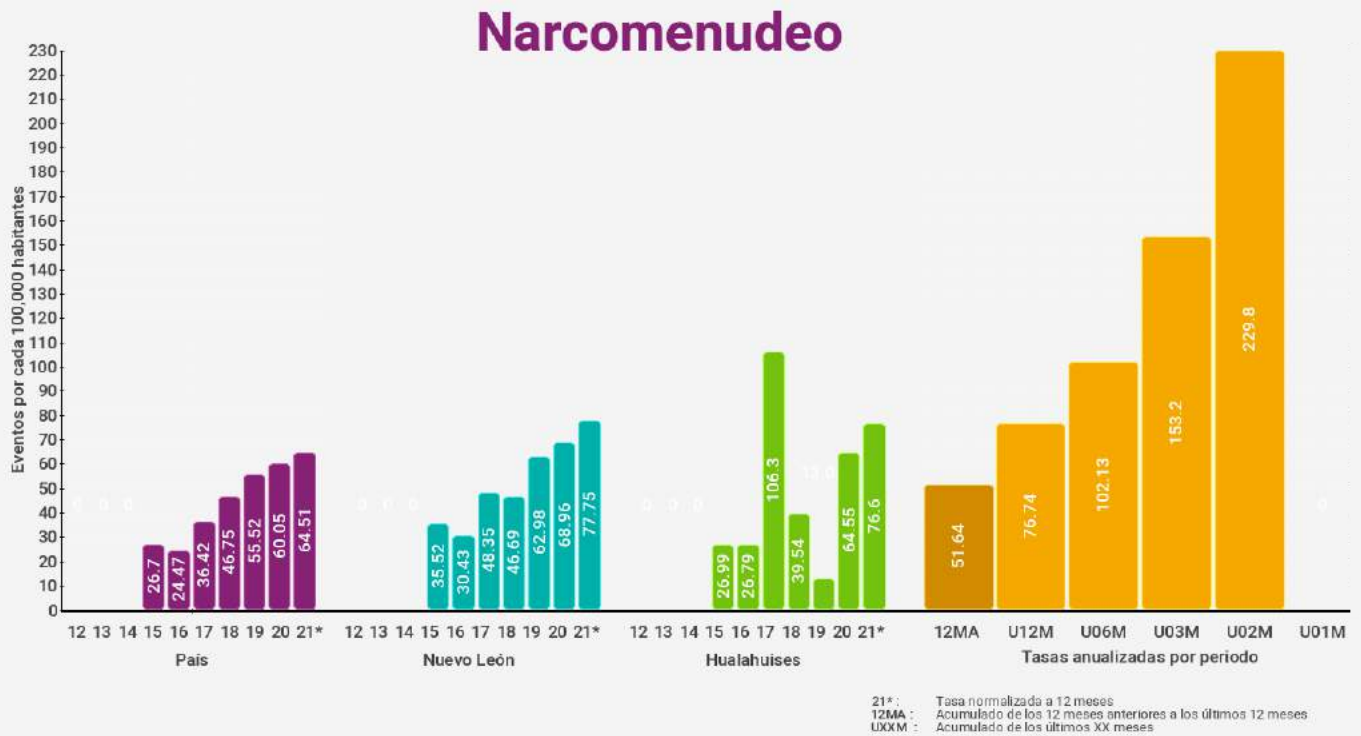



Hualahuises

Robo a casa habitación



21*: Tasa normalizada a 12 meses
12MA: Acumulado de los 12 meses anteriores a los últimos 12 meses
UXXM: Acumulado de los últimos XX meses

Robo a casa habitación con violencia



21*: Tasa normalizada a 12 meses
12MA: Acumulado de los 12 meses anteriores a los últimos 12 meses
UXXM: Acumulado de los últimos XX meses



Hualahuises

Robo a negocio

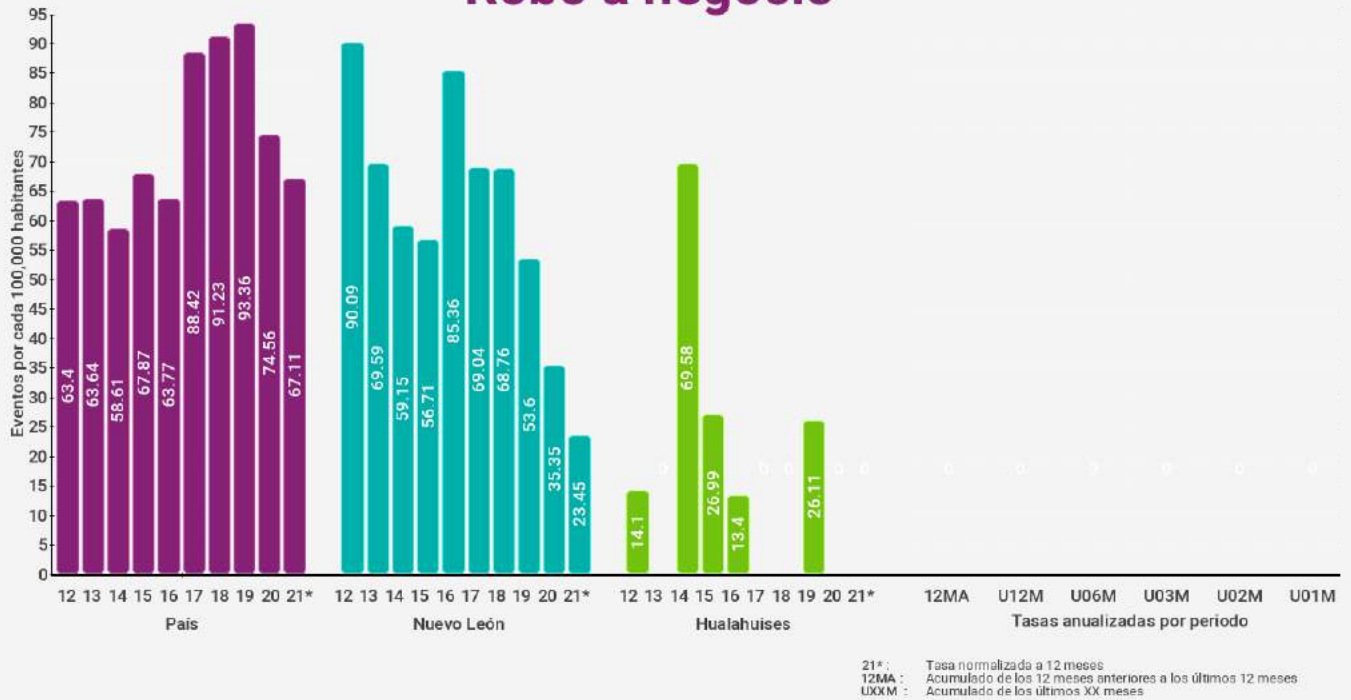

Robo a negocio con violencia

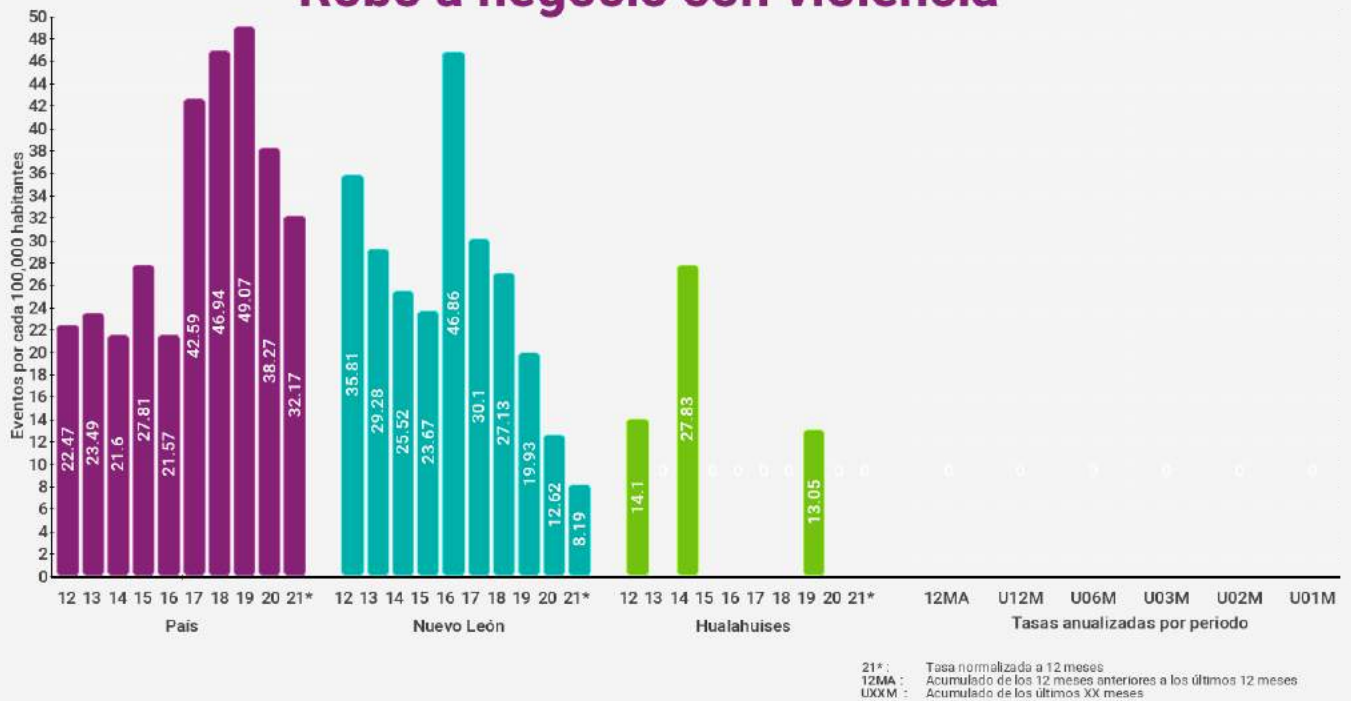



Hualahuises

Robo de vehículos

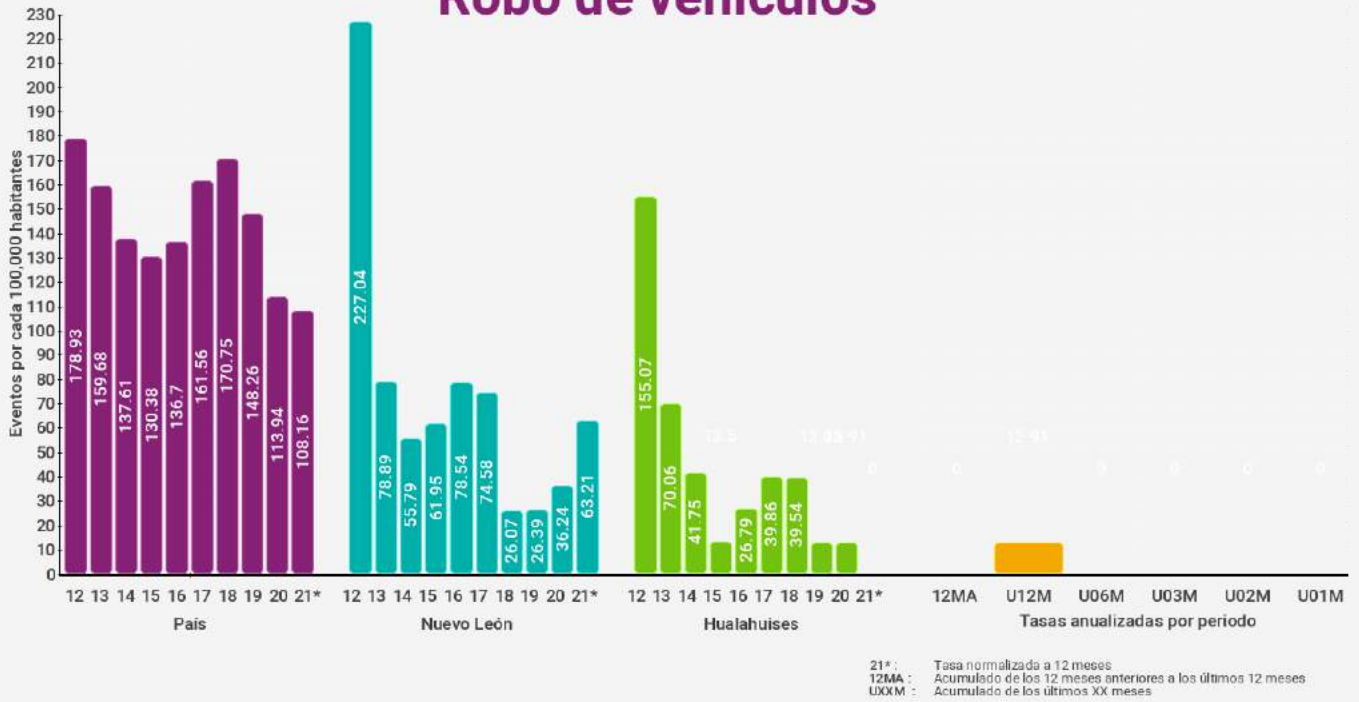

Robo de vehículos con violencia

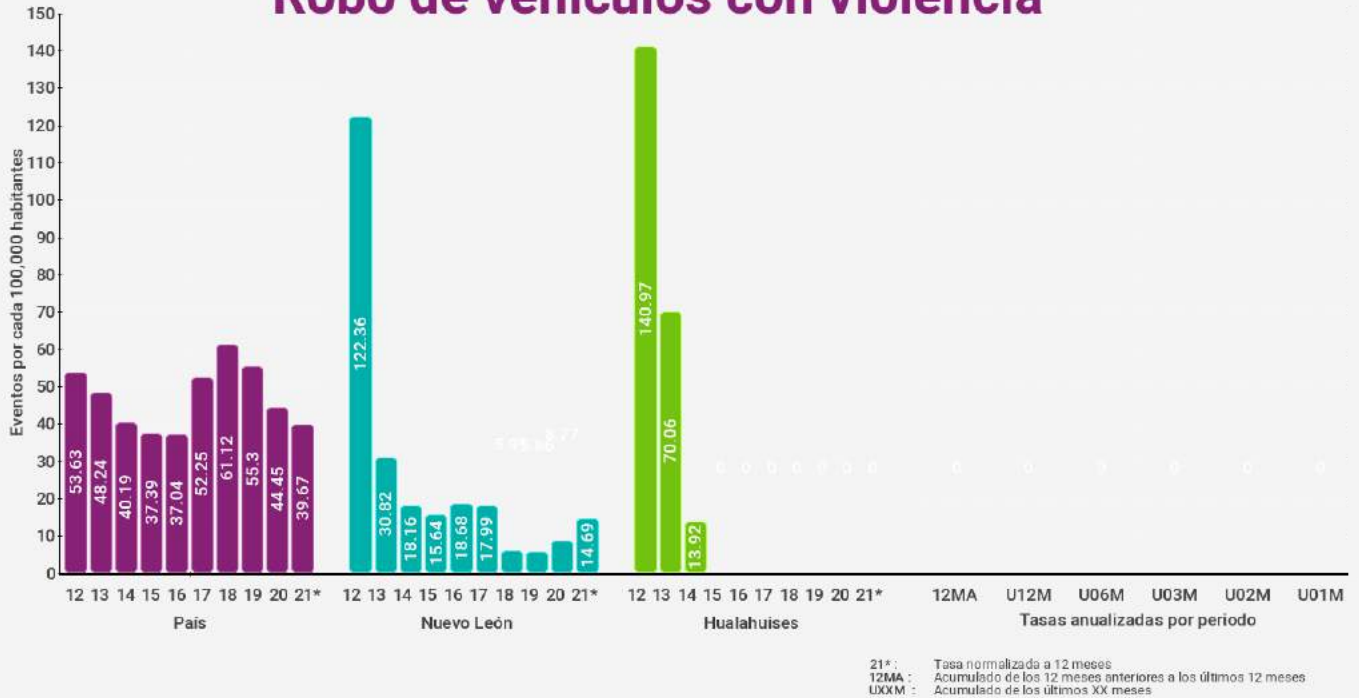



Hualahuises

Robo a transeúntes

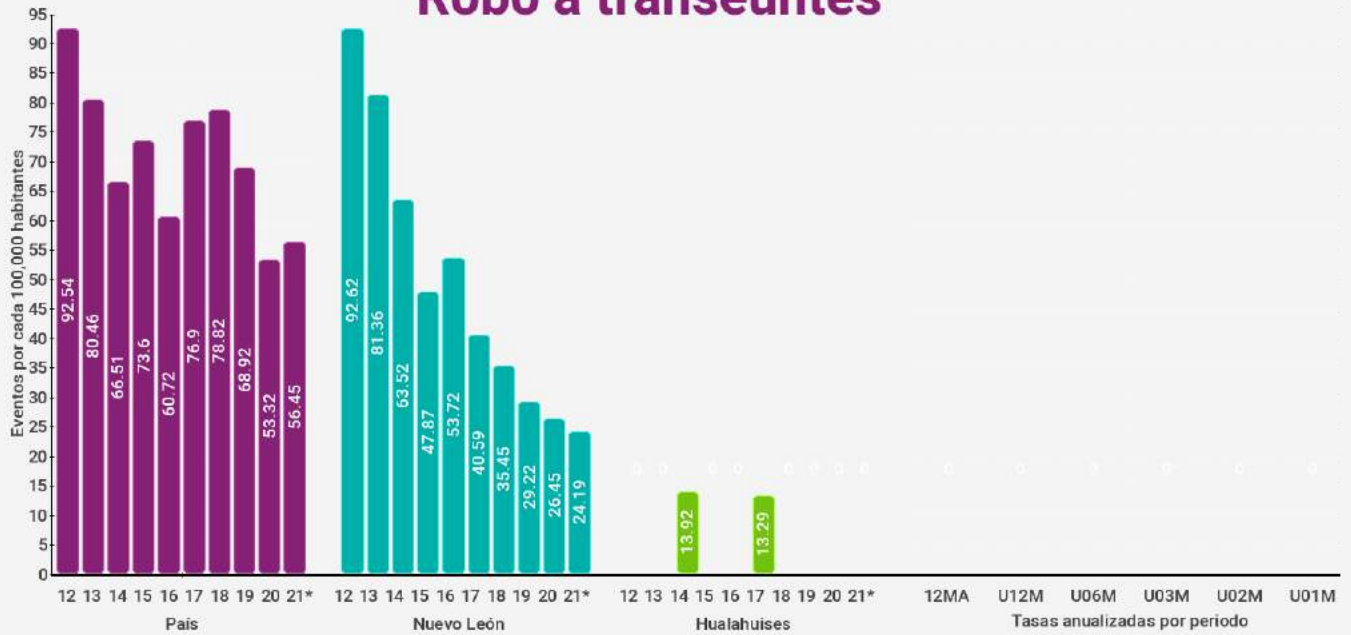

21* : Tasa normalizada a 12 meses
 12MA : Acumulado de los 12 meses anteriores a los últimos 12 meses
 UXXM : Acumulado de los últimos XX meses

Robo a transeúntes con violencia

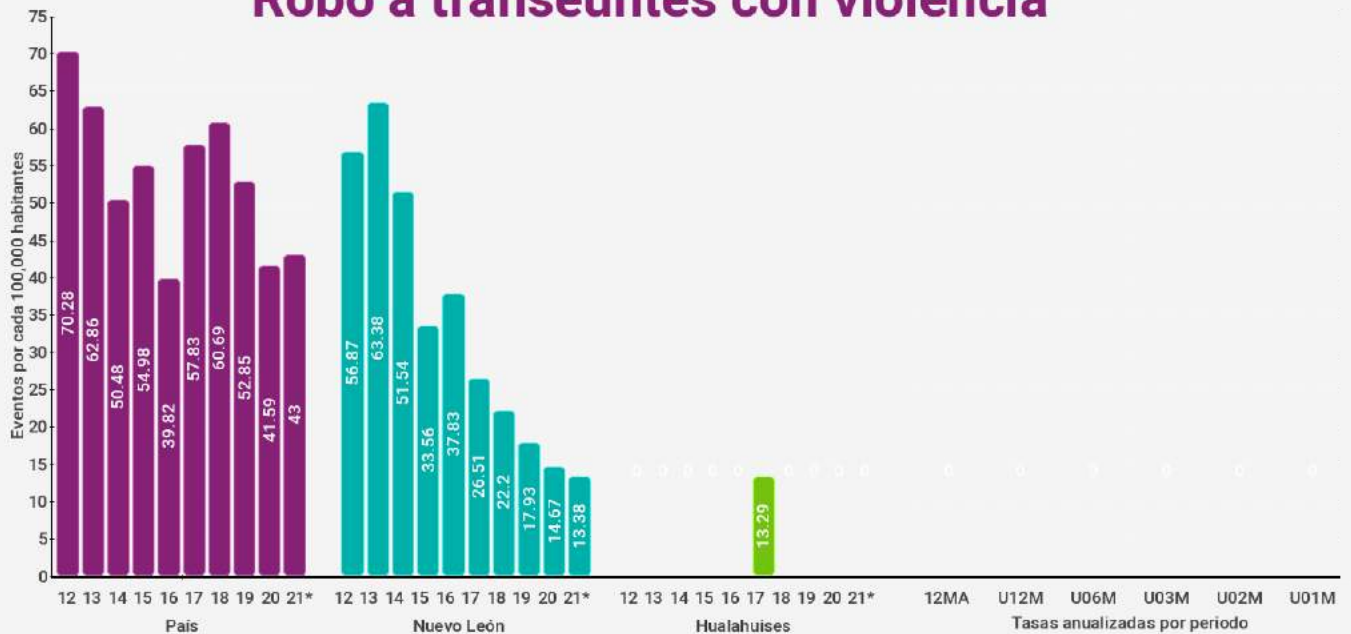

21* : Tasa normalizada a 12 meses
 12MA : Acumulado de los 12 meses anteriores a los últimos 12 meses
 UXXM : Acumulado de los últimos XX meses



Hualahuises

Total de robos

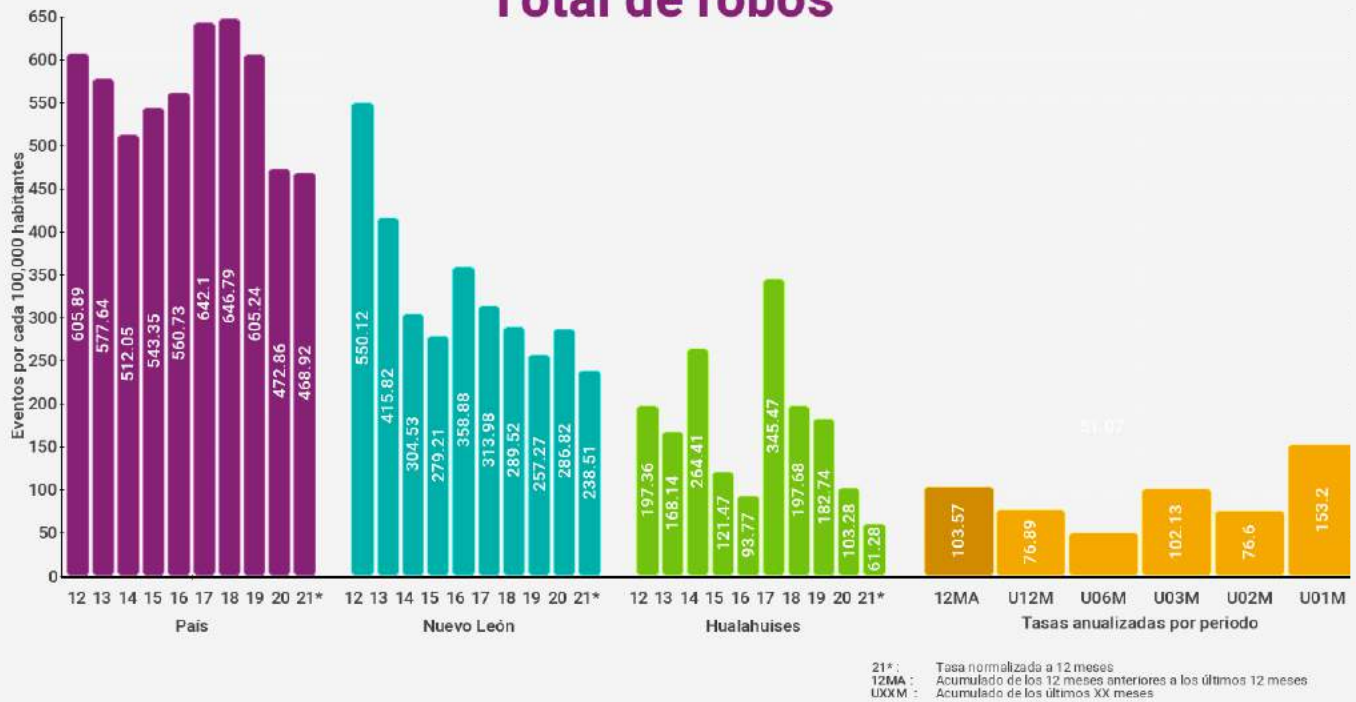

Total de robos con violencia

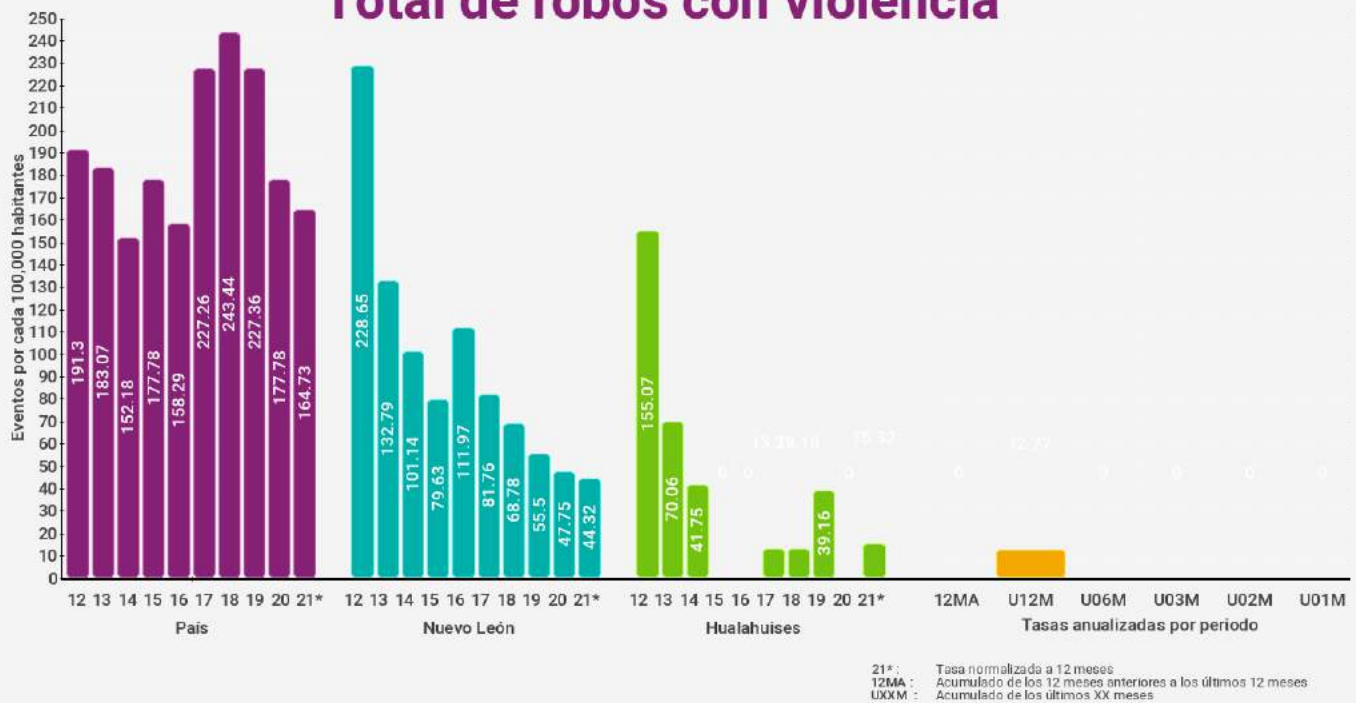



Linares



Índices de delitos contra la integridad física

Índices son eventos por cada 100,000 habitantes (femenicidio es por mujeres) en los últimos 12 meses

* Categoría corresponde a entre 50,000 y menos de 100,000 habitantes

Delitos	Lugar nacional	Lugar categoría *	Lugar estatal	Índice municipal	Índice estatal	Índice nacional
Homicidio doloso	1182 / 2469	134 / 216	36 / 51	8.93	18.43	22.77
Feminicidio	309 / 2469	81 / 216	14 / 51	2.23	2.15	0.76
Lesiones Dolosas	484 / 2469	76 / 216	8 / 51	121.58	80.20	118.98
Homicidio Culposo	535 / 2469	36 / 216	22 / 51	22.30	11.84	12.11
Secuestro	323 / 2469	63 / 216	9 / 51	0.00	0.30	0.50
Trata de personas	20 / 2469	2 / 216	6 / 51	4.47	1.71	0.48
Extorsión	403 / 2469	61 / 216	24 / 51	6.70	9.73	6.57
Narcomennudeo	116 / 2469	16 / 216	24 / 51	84.85	76.79	63.79
Violencia familiar	39 / 2469	4 / 216	13 / 51	448.88	362.41	193.97
Delitos sexuales	320 / 2469	26 / 216	27 / 51	60.29	78.74	52.27
Violación	711 / 2469	72 / 216	31 / 51	13.37	23.66	15.88

Índices de delitos patrimoniales

Índices son eventos por cada 100,000 habitantes con base en los últimos 12 meses

* Categoría corresponde a entre 50,000 y menos de 100,000 habitantes

Delitos	Lugar nacional	Lugar categoría *	Lugar estatal	Índice municipal	Índice estatal	Índice nacional
Robo a casa habitación	126 / 2469	18 / 216	7 / 51	94.93	43.56	47.25
Robo a casa habitación con violencia	478 / 2469	77 / 216	13 / 51	4.47	3.53	5.38
Robo a negocio	874 / 2469	150 / 216	21 / 51	6.70	24.44	67.44
Robo a negocio con violencia	790 / 2469	164 / 216	20 / 51	0.00	8.30	32.49
Robo a vehículo	561 / 2469	93 / 216	20 / 51	63.58	59.91	108.20
Robo de vehículo con violencia	1098 / 2469	154 / 216	29 / 51	6.69	13.85	39.87
Robo a transeúntes	365 / 2469	59 / 216	15 / 51	22.37	25.27	56.42
Robo a transeúntes con violencia	595 / 2469	93 / 216	25 / 51	6.70	13.40	43.06
Total de robos	452 / 2469	87 / 216	17 / 51	283.57	249.06	467.44
Total de robos con violencia	1269 / 2469	174 / 216	35 / 51	18.97	44.13	165.61



Linares

Homicidio doloso



21* : Tasa normalizada a 12 meses
12MA : Acumulado de los 12 meses anteriores a los últimos 12 meses
UXXM : Acumulado de los últimos XX meses

Feminicidio



21* : Tasa normalizada a 12 meses
12MA : Acumulado de los 12 meses anteriores a los últimos 12 meses
UXXM : Acumulado de los últimos XX meses



Linares

Lesiones dolosas



21* : Tasa normalizada a 12 meses
 12MA : Acumulado de los 12 meses anteriores a los últimos 12 meses
 U0XM : Acumulado de los últimos XX meses

Homicidio culposo

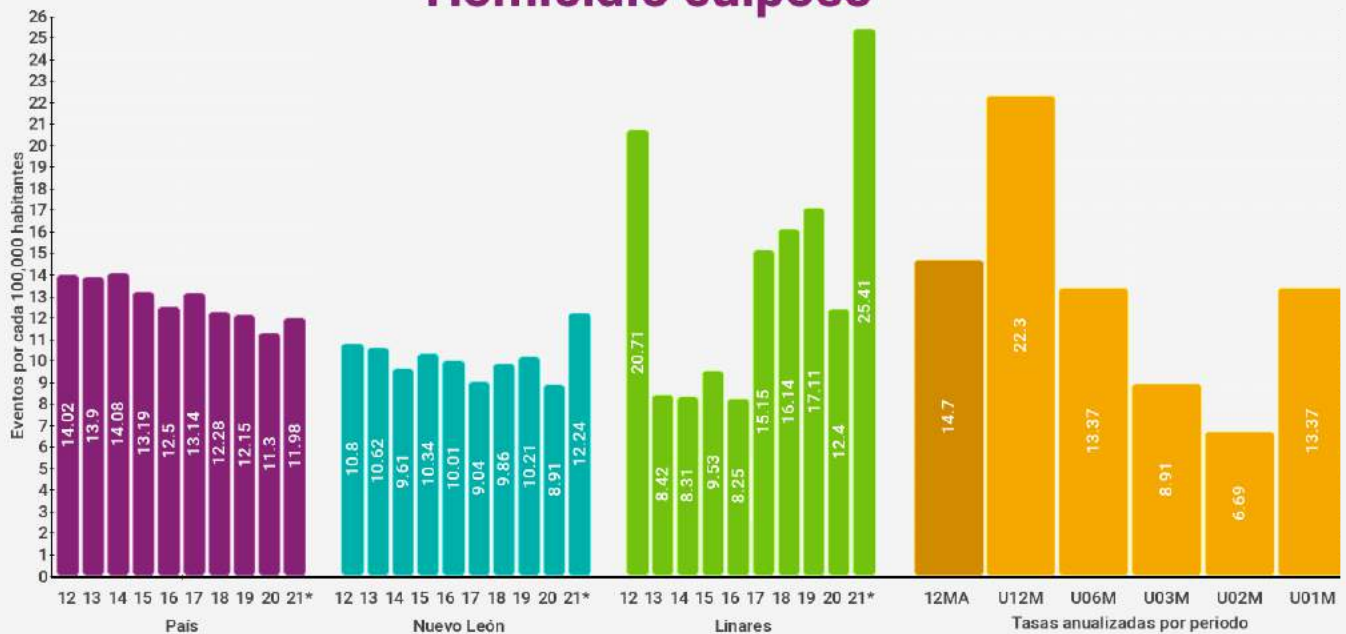

21* : Tasa normalizada a 12 meses
 12MA : Acumulado de los 12 meses anteriores a los últimos 12 meses
 U0XM : Acumulado de los últimos XX meses

Secuestro

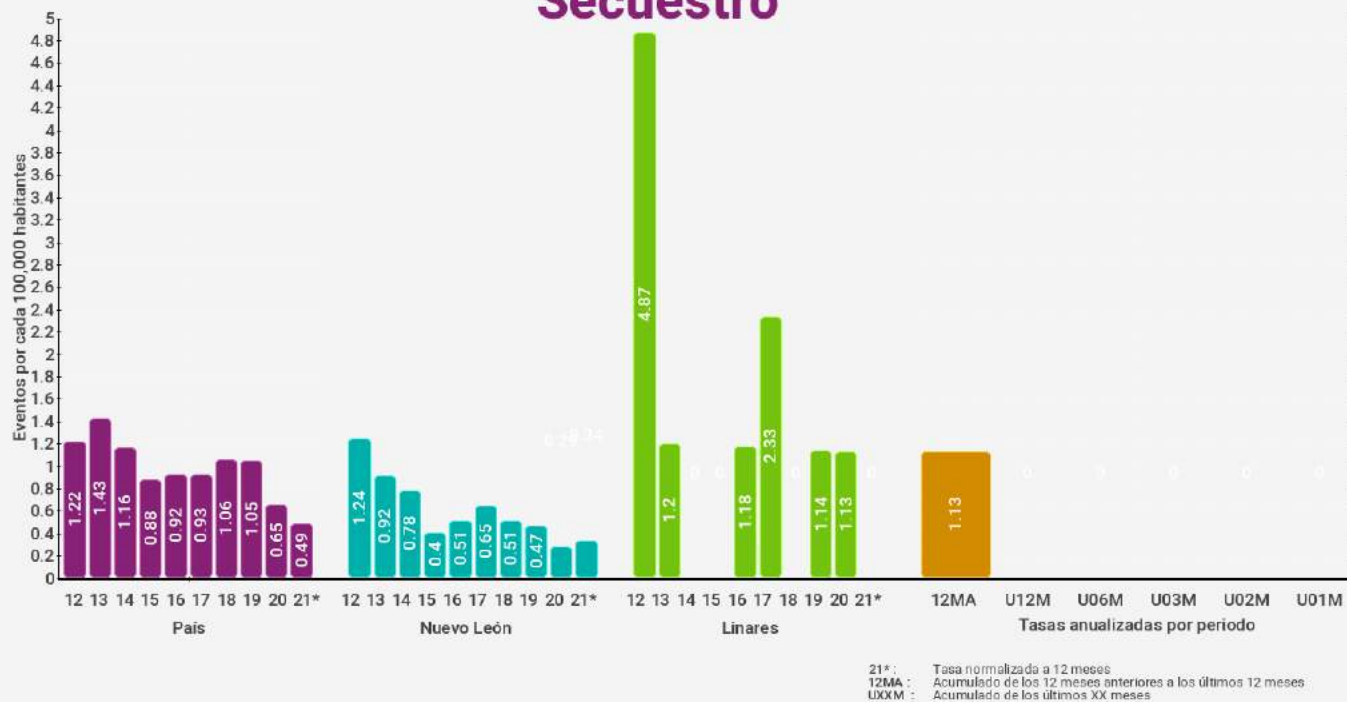

Trata de personas





Linares

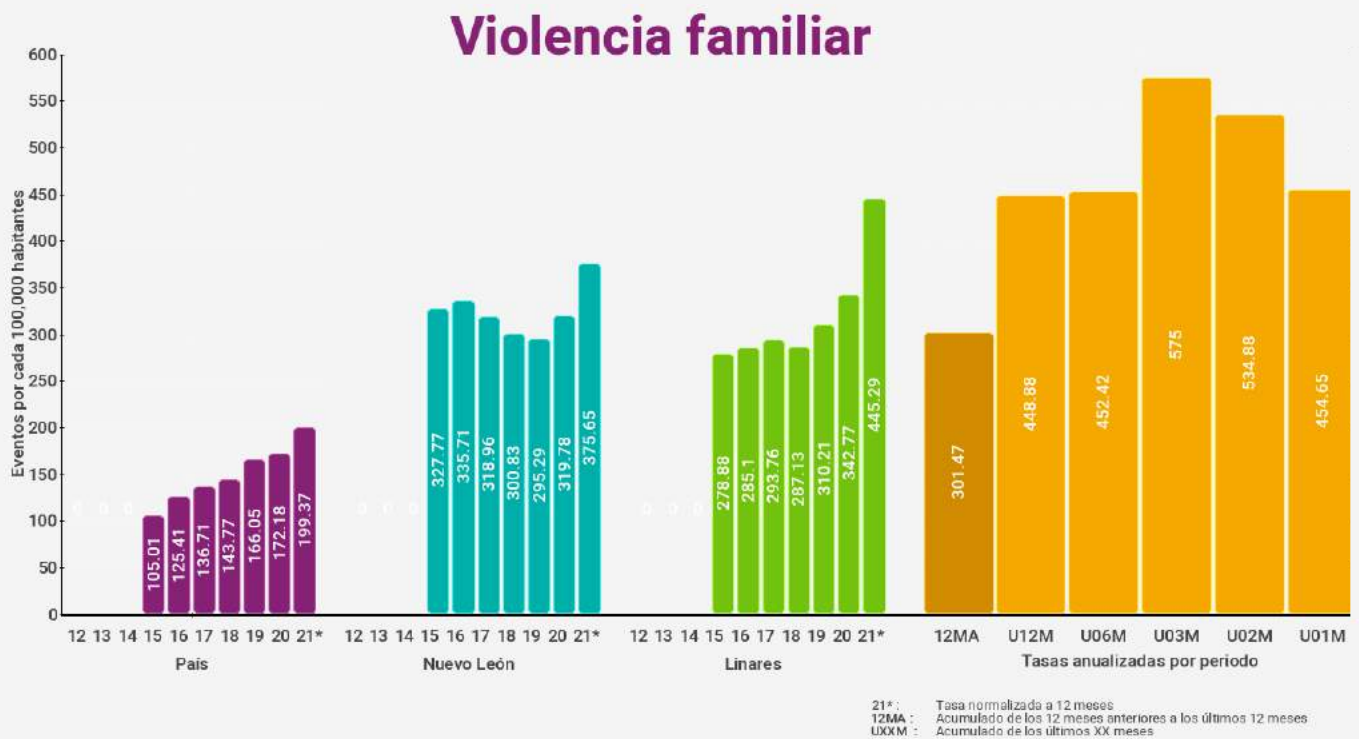
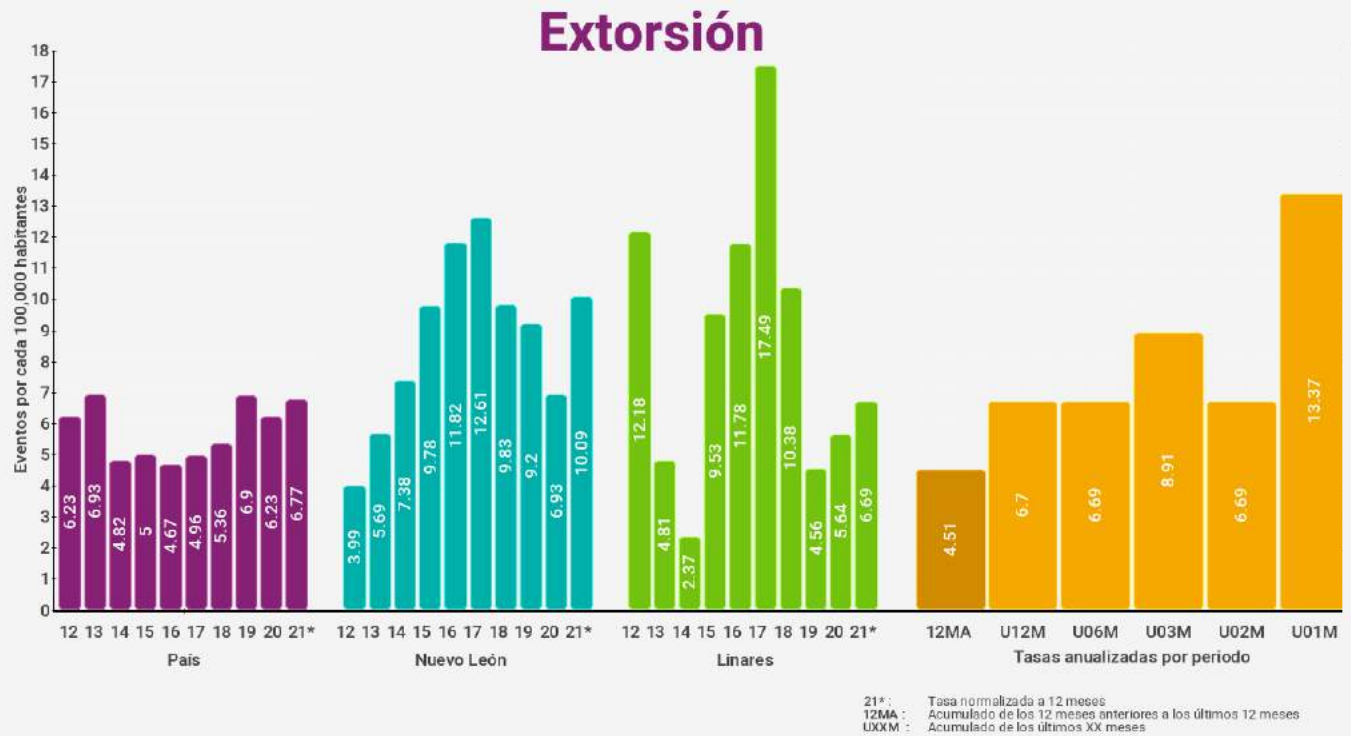



Linares

Delitos Sexuales



21* : Tasa normalizada a 12 meses
12MA : Acumulado de los 12 meses anteriores a los últimos 12 meses
UXXM : Acumulado de los últimos XX meses

Violación



21* : Tasa normalizada a 12 meses
12MA : Acumulado de los 12 meses anteriores a los últimos 12 meses
UXXM : Acumulado de los últimos XX meses



Linares

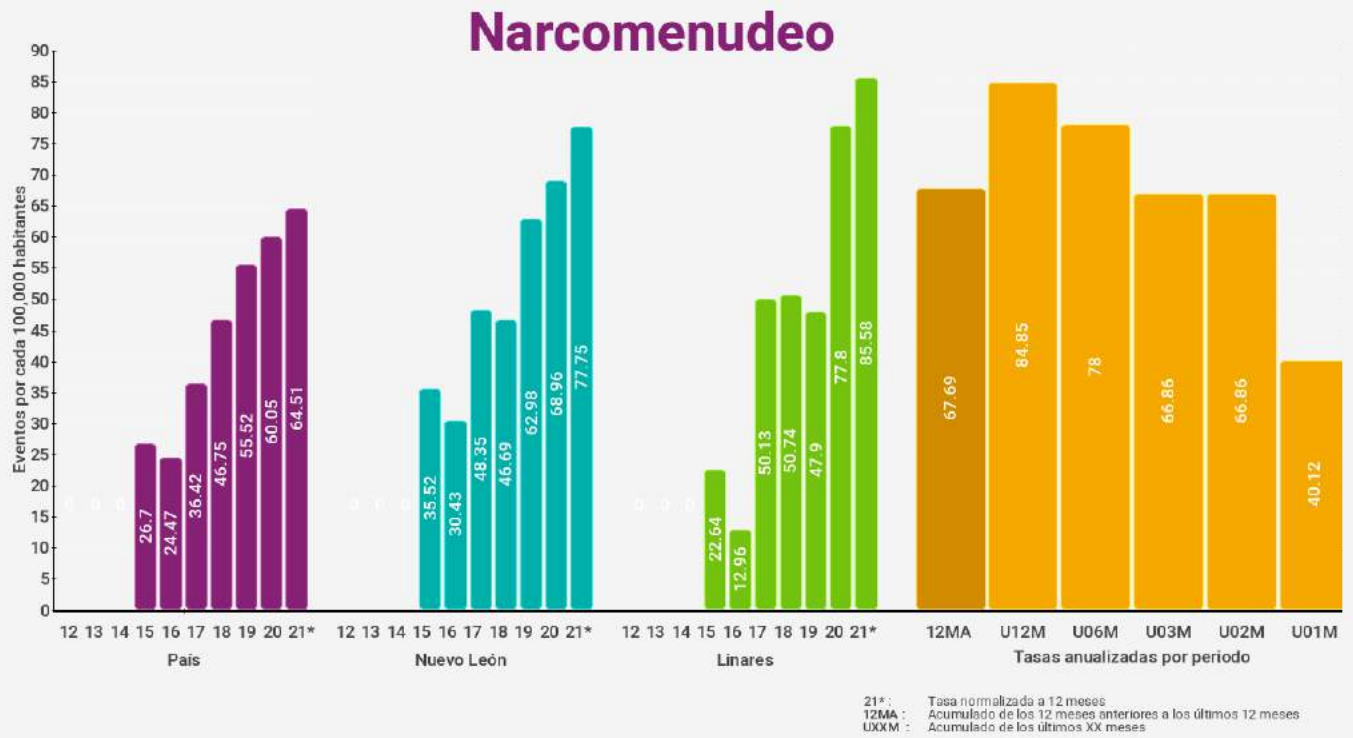



Linares

Robo a casa habitación



21*: Tasa normalizada a 12 meses
12MA: Acumulado de los 12 meses anteriores a los últimos 12 meses
U0XM: Acumulado de los últimos XX meses

Robo a casa habitación con violencia



21*: Tasa normalizada a 12 meses
12MA: Acumulado de los 12 meses anteriores a los últimos 12 meses
U0XM: Acumulado de los últimos XX meses



Linares

Robo a negocio

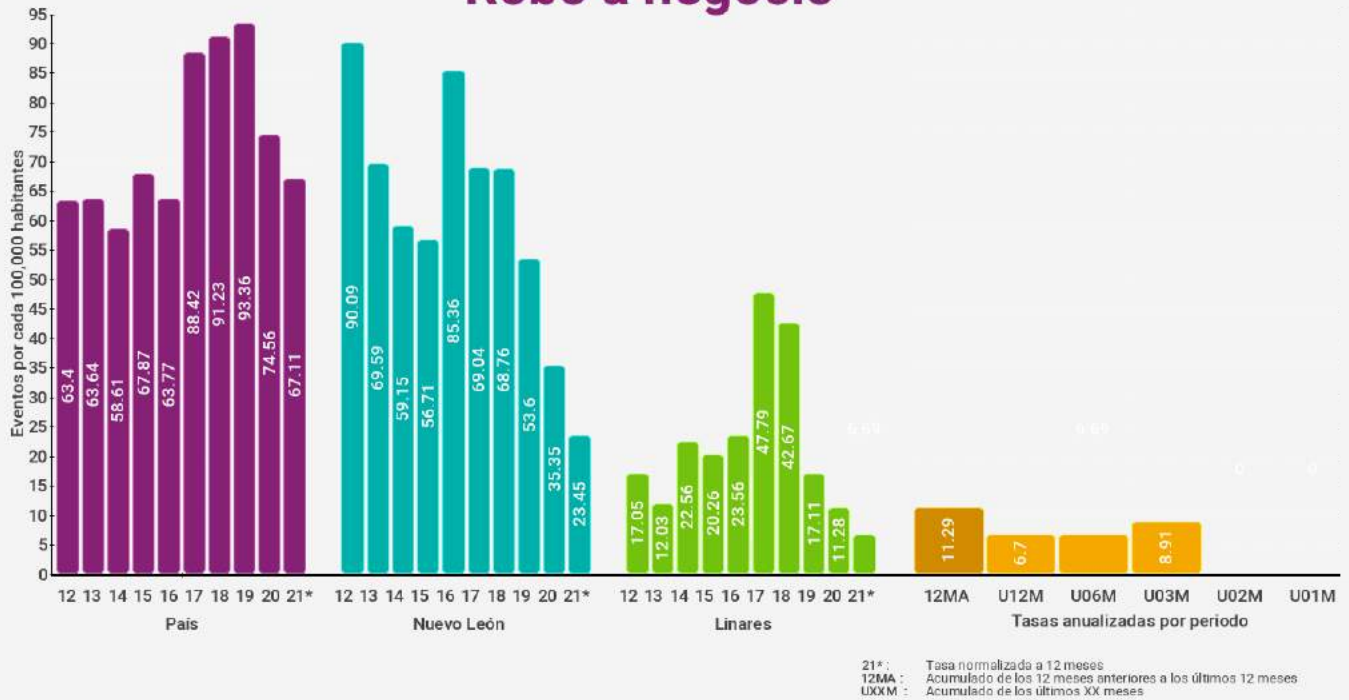

Robo a negocio con violencia

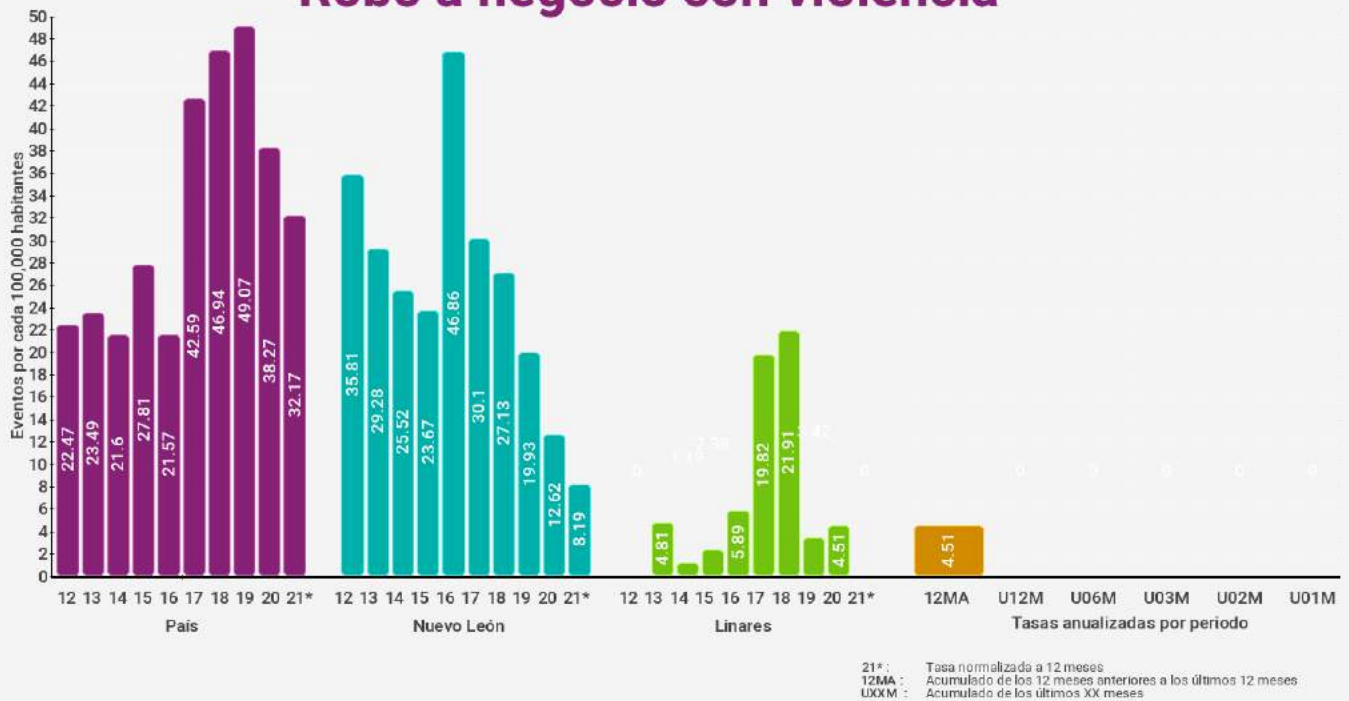



Linares

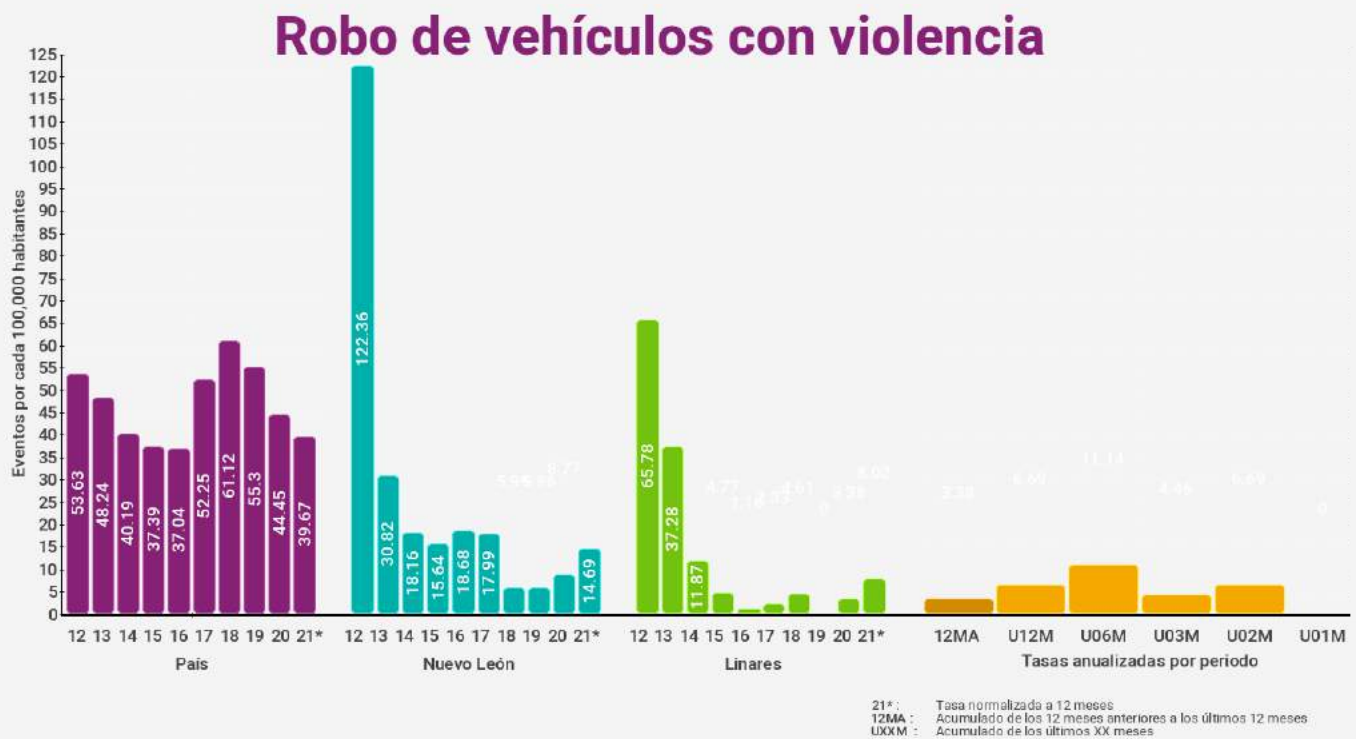
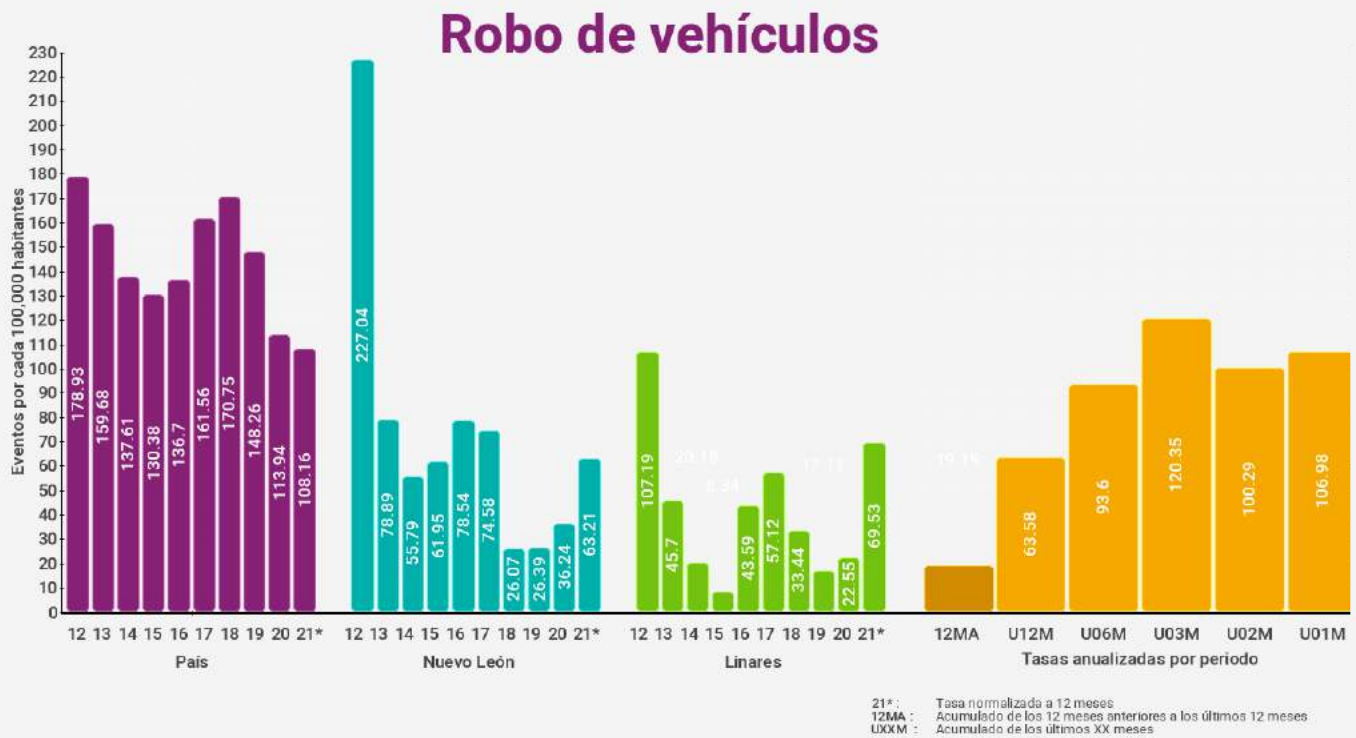



Linares

Robo a transeúntes

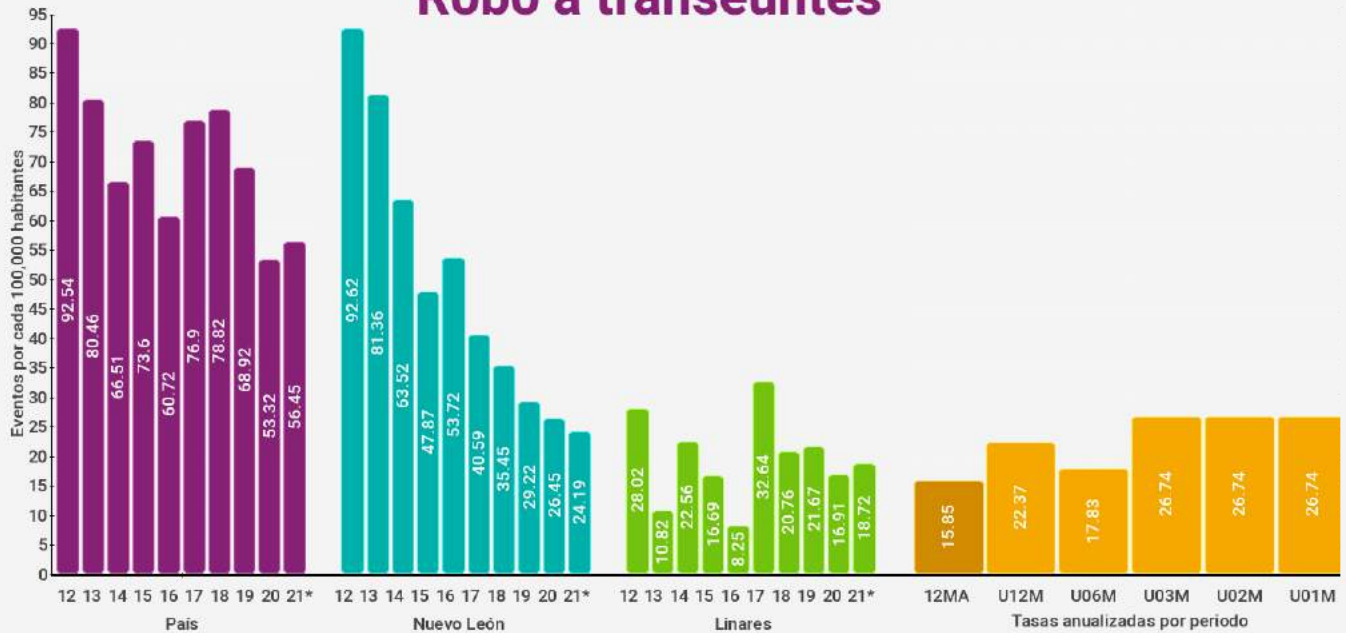

21* : Tasa normalizada a 12 meses
 12MA : Acumulado de los 12 meses anteriores a los últimos 12 meses
 U0XM : Acumulado de los últimos XX meses

Robo a transeúntes con violencia



21* : Tasa normalizada a 12 meses
 12MA : Acumulado de los 12 meses anteriores a los últimos 12 meses
 U0XM : Acumulado de los últimos XX meses



Linares

Total de robos



Total de robos con violencia



Montemorelos



Índices de delitos contra la integridad física

Índices son eventos por cada 100,000 habitantes (femenicidio es por mujeres) en los últimos 12 meses

* Categoría corresponde a entre 50,000 y menos de 100,000 habitantes

Delitos	Lugar nacional	Lugar categoría *	Lugar estatal	Índice municipal	Índice estatal	Índice nacional
Homicidio doloso	926 / 2469	97 / 216	30 / 51	13.17	18.43	22.77
Feminicidio	269 / 2469	57 / 216	13 / 51	2.96	2.15	0.76
Lesiones Dolosas	782 / 2469	107 / 216	21 / 51	86.31	80.20	118.98
Homicidio Culposo	381 / 2469	17 / 216	17 / 51	27.82	11.84	12.11
Secuestro	323 / 2469	63 / 216	9 / 51	0.00	0.30	0.50
Trata de personas	171 / 2469	26 / 216	21 / 51	0.00	1.71	0.48
Extorsión	571 / 2469	92 / 216	30 / 51	4.38	9.73	6.57
Narcomennudeo	47 / 2469	6 / 216	12 / 51	197.23	76.79	63.79
Violencia familiar	24 / 2469	2 / 216	9 / 51	500.22	362.41	193.97
Delitos sexuales	91 / 2469	7 / 216	13 / 51	92.11	78.74	52.27
Violación	158 / 2469	11 / 216	13 / 51	32.18	23.66	15.88

Índices de delitos patrimoniales

Índices son eventos por cada 100,000 habitantes con base en los últimos 12 meses

* Categoría corresponde a entre 50,000 y menos de 100,000 habitantes

Delitos	Lugar nacional	Lugar categoría *	Lugar estatal	Índice municipal	Índice estatal	Índice nacional
Robo a casa habitación	282 / 2469	46 / 216	18 / 51	61.54	43.56	47.25
Robo a casa habitación con violencia	593 / 2469	105 / 216	18 / 51	2.96	3.53	5.38
Robo a negocio	845 / 2469	143 / 216	20 / 51	7.32	24.44	67.44
Robo a negocio con violencia	613 / 2469	102 / 216	12 / 51	4.40	8.30	32.49
Robo a vehículo	384 / 2469	60 / 216	7 / 51	89.10	59.91	108.20
Robo de vehículo con violencia	1215 / 2469	170 / 216	34 / 51	4.38	13.85	39.87
Robo a transeúntes	511 / 2469	83 / 216	28 / 51	14.65	25.27	56.42
Robo a transeúntes con violencia	525 / 2469	78 / 216	21 / 51	8.78	13.40	43.06
Total de robos	431 / 2469	83 / 216	14 / 51	294.12	249.06	467.44
Total de robos con violencia	1116 / 2469	150 / 216	30 / 51	26.36	44.13	165.61

Montemorelos

Homicidio doloso



21*: Tasa normalizada a 12 meses
12MA: Acumulado de los 12 meses anteriores a los últimos 12 meses
UXXM: Acumulado de los últimos XX meses

Feminicidio



21*: Tasa normalizada a 12 meses
12MA: Acumulado de los 12 meses anteriores a los últimos 12 meses
UXXM: Acumulado de los últimos XX meses

Montemorelos

Lesiones dolosas



Homicidio culposo

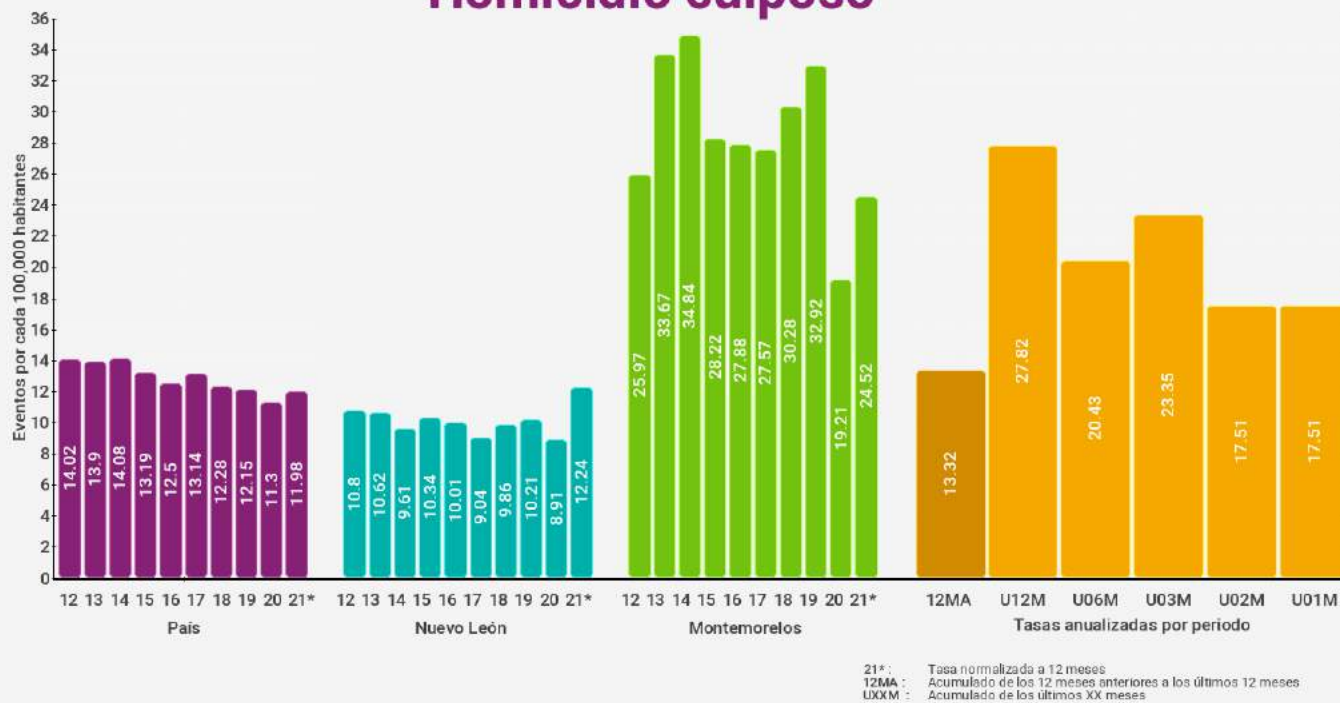

Montemorelos

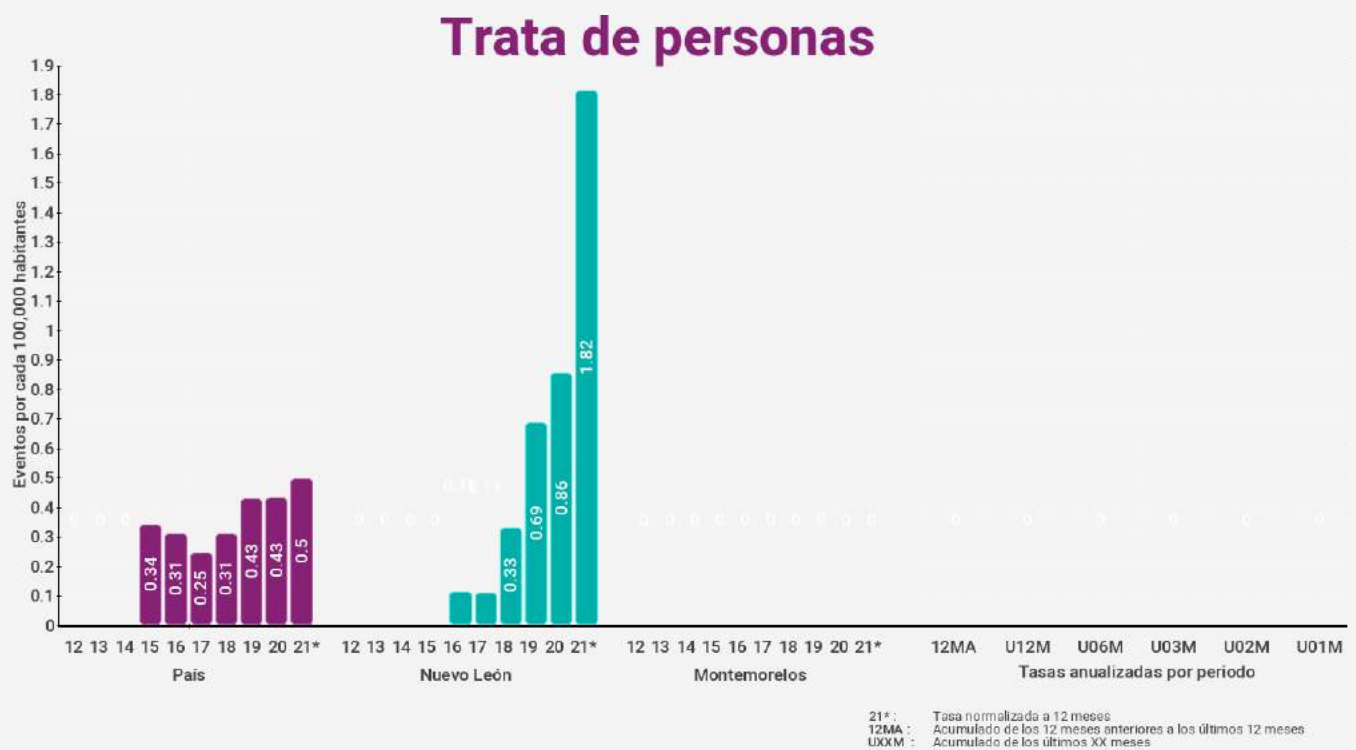
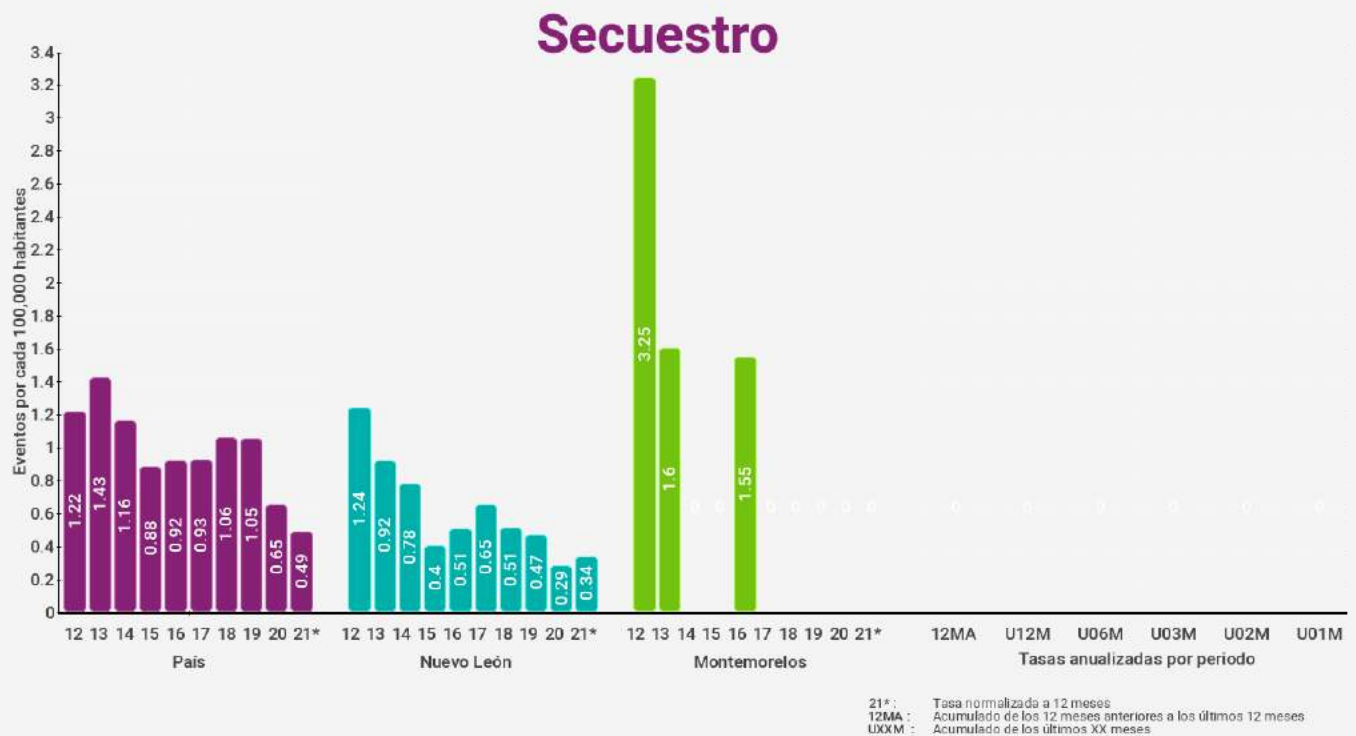

Montemorelos

Extorsión

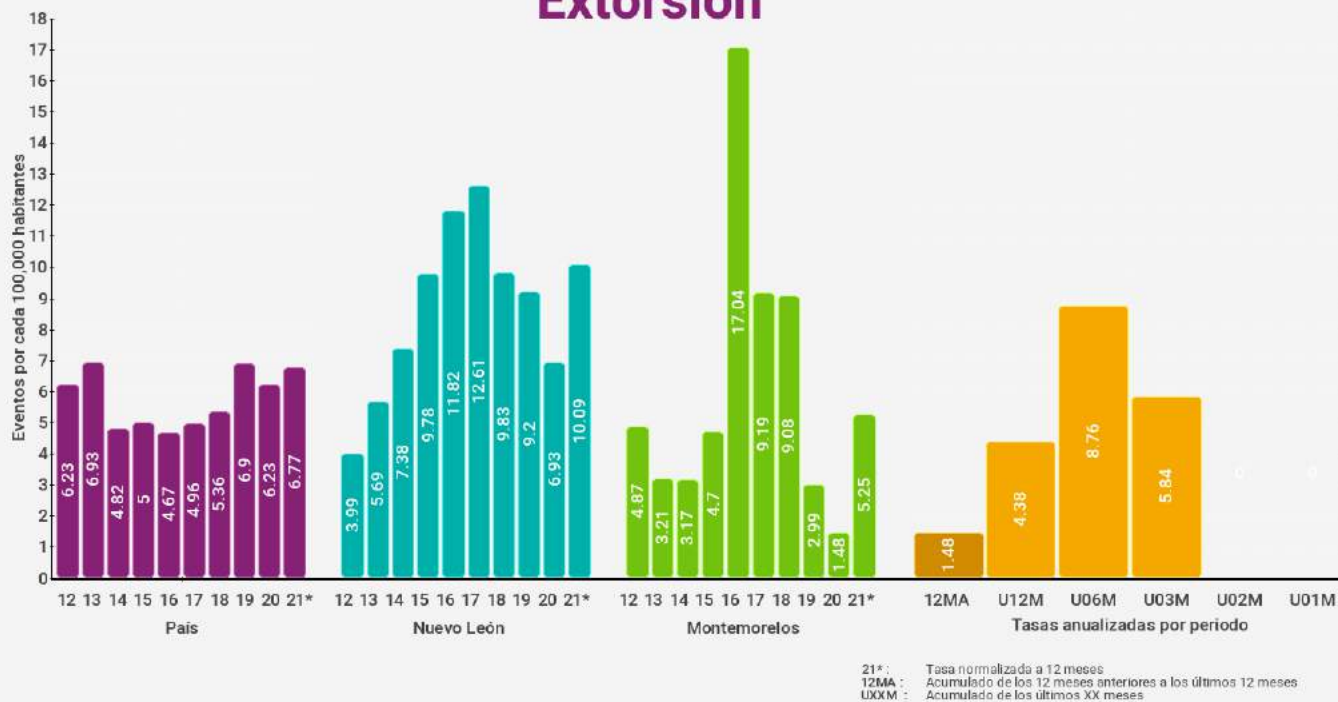

Violencia familiar

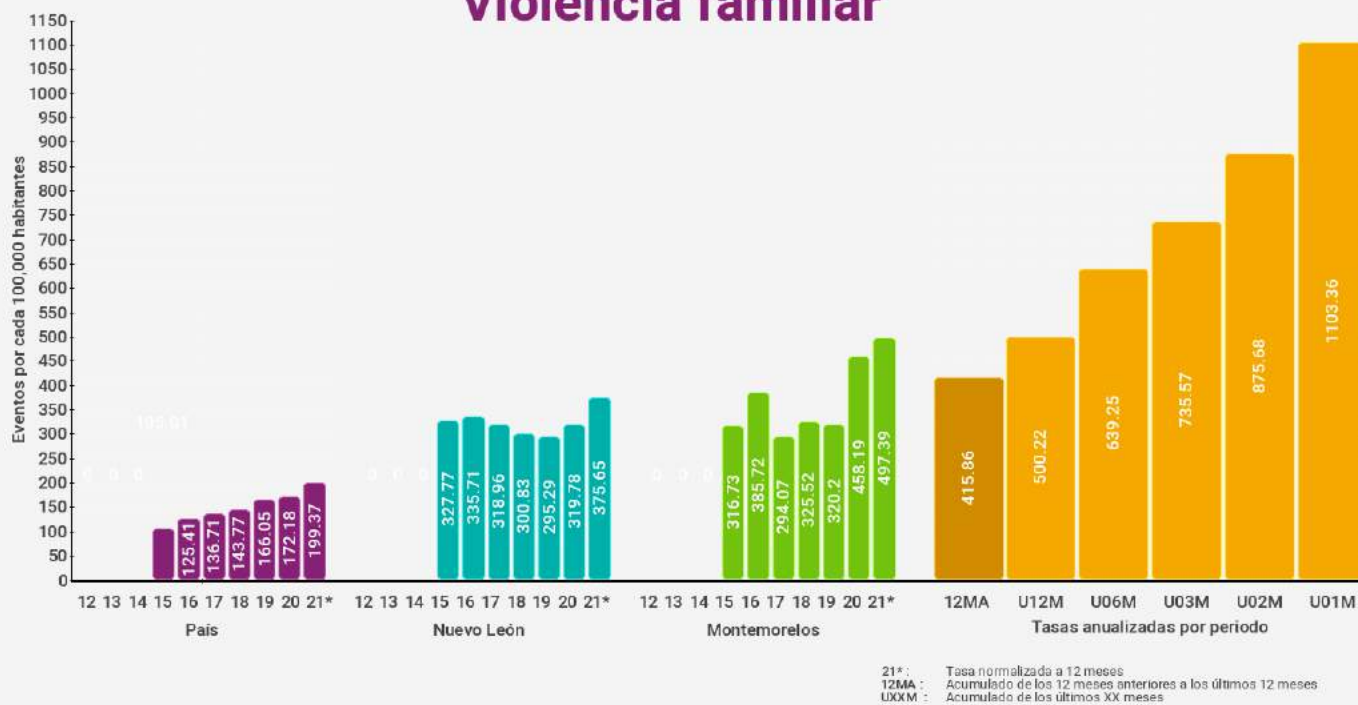

Montemorelos

Delitos Sexuales

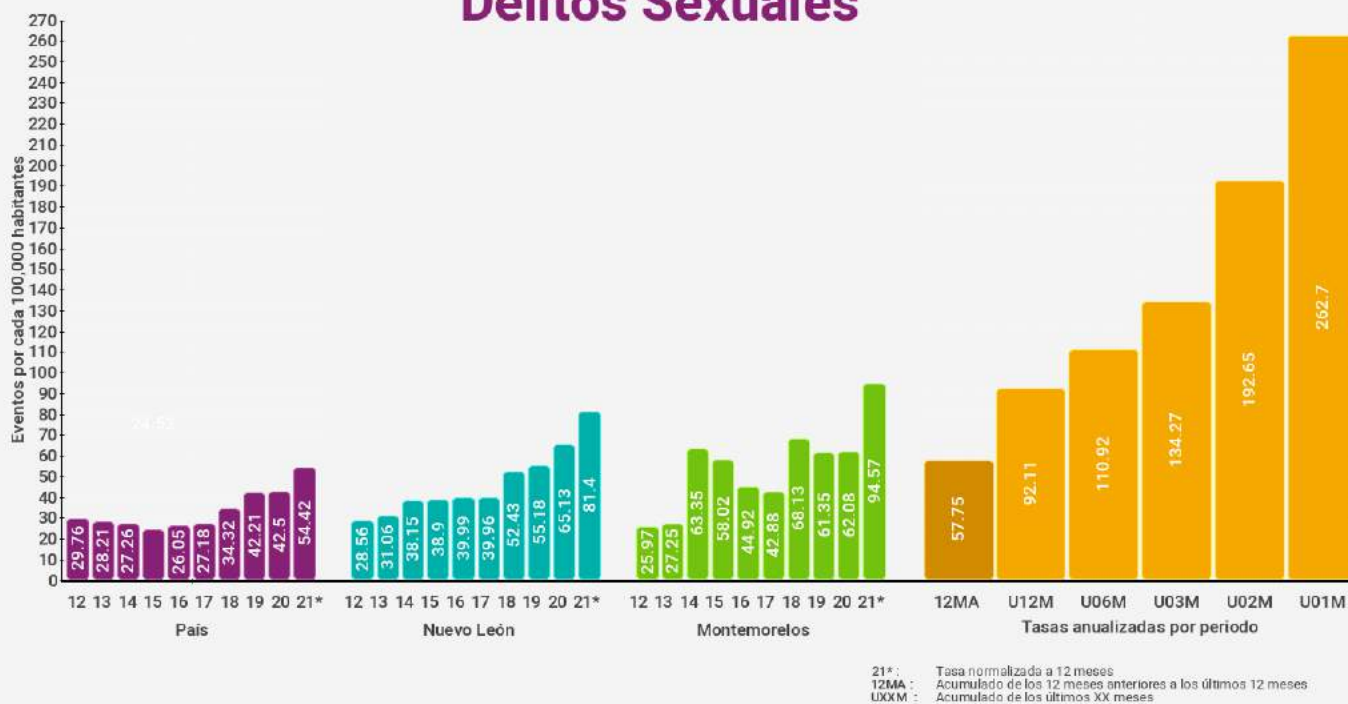

Violación



Montemorelos

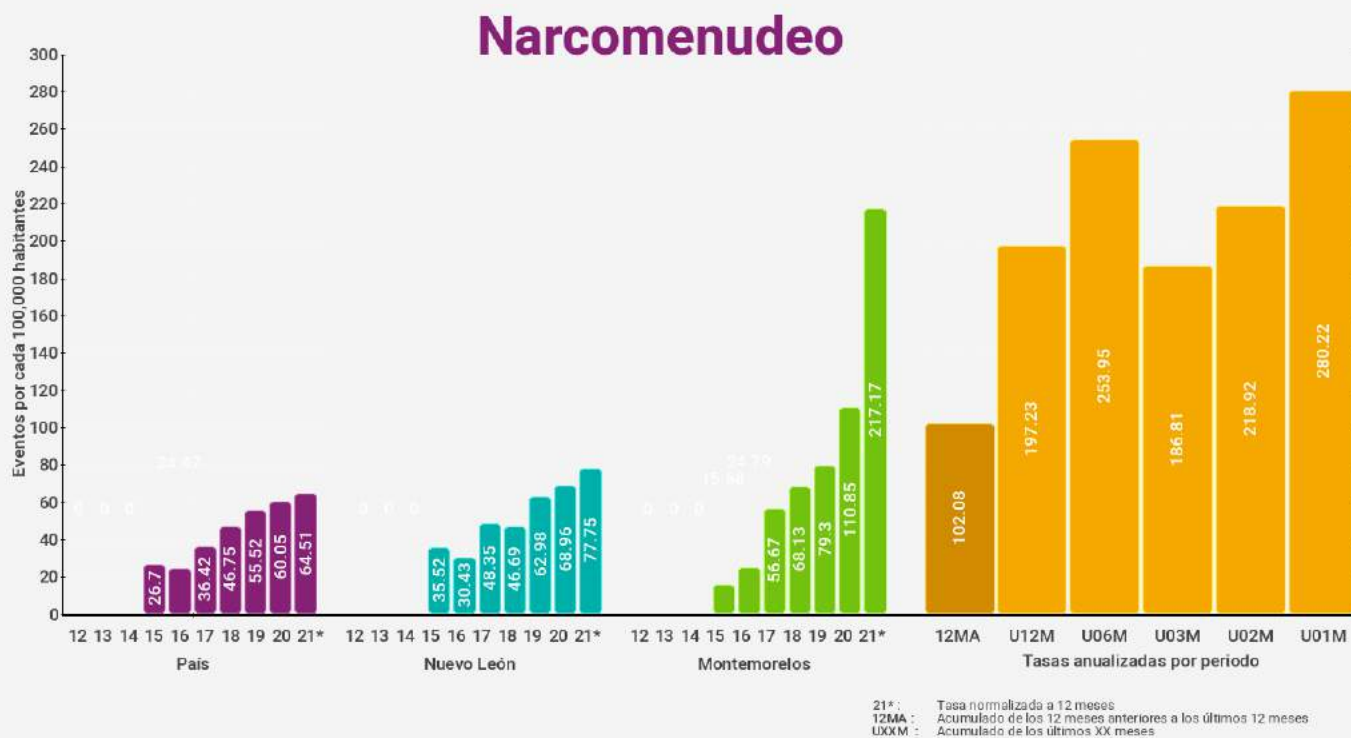

Montemorelos

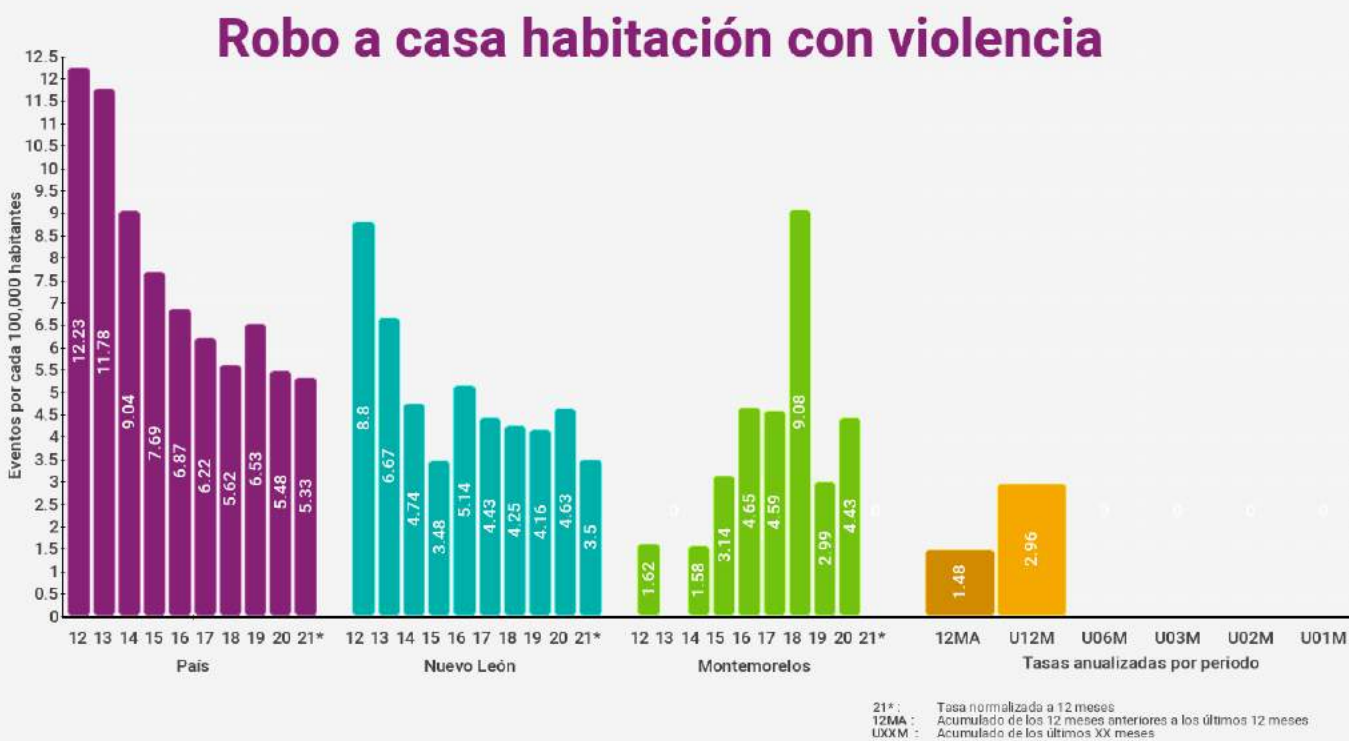
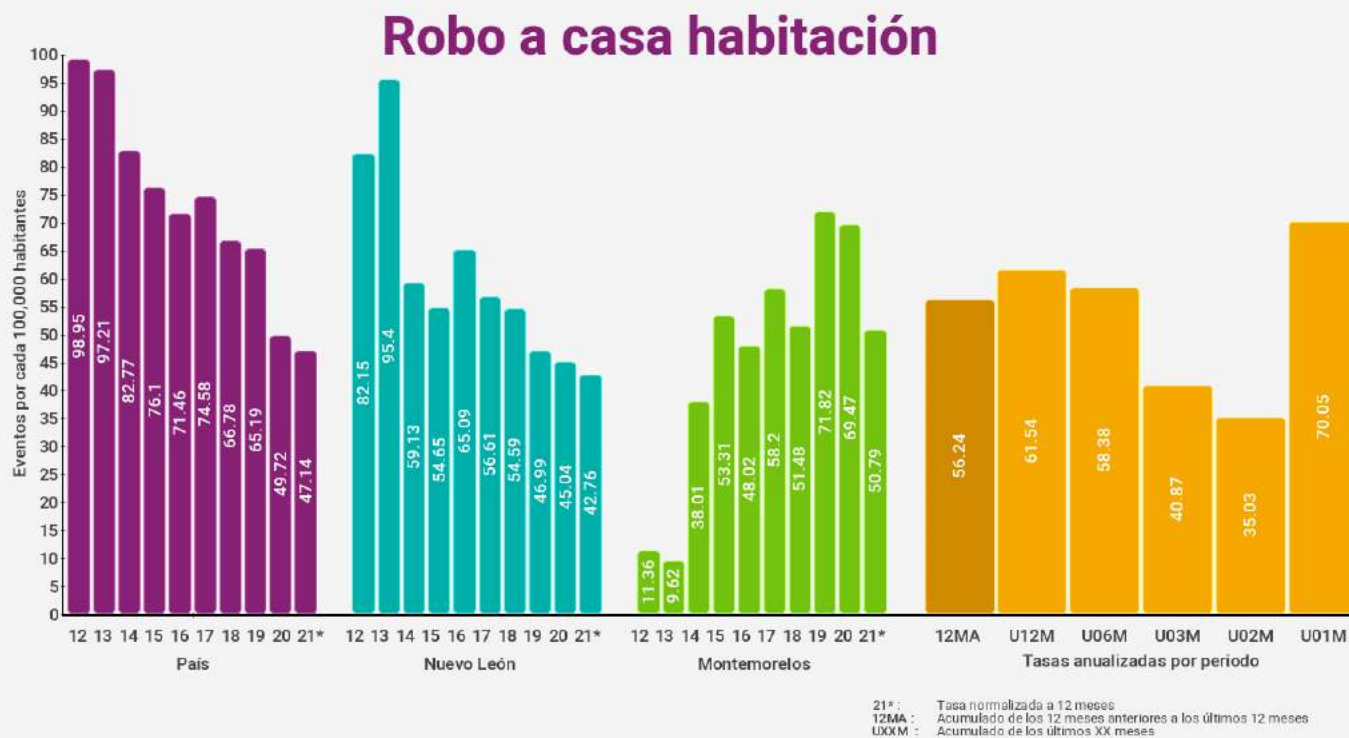

Montemorelos

Robo a negocio

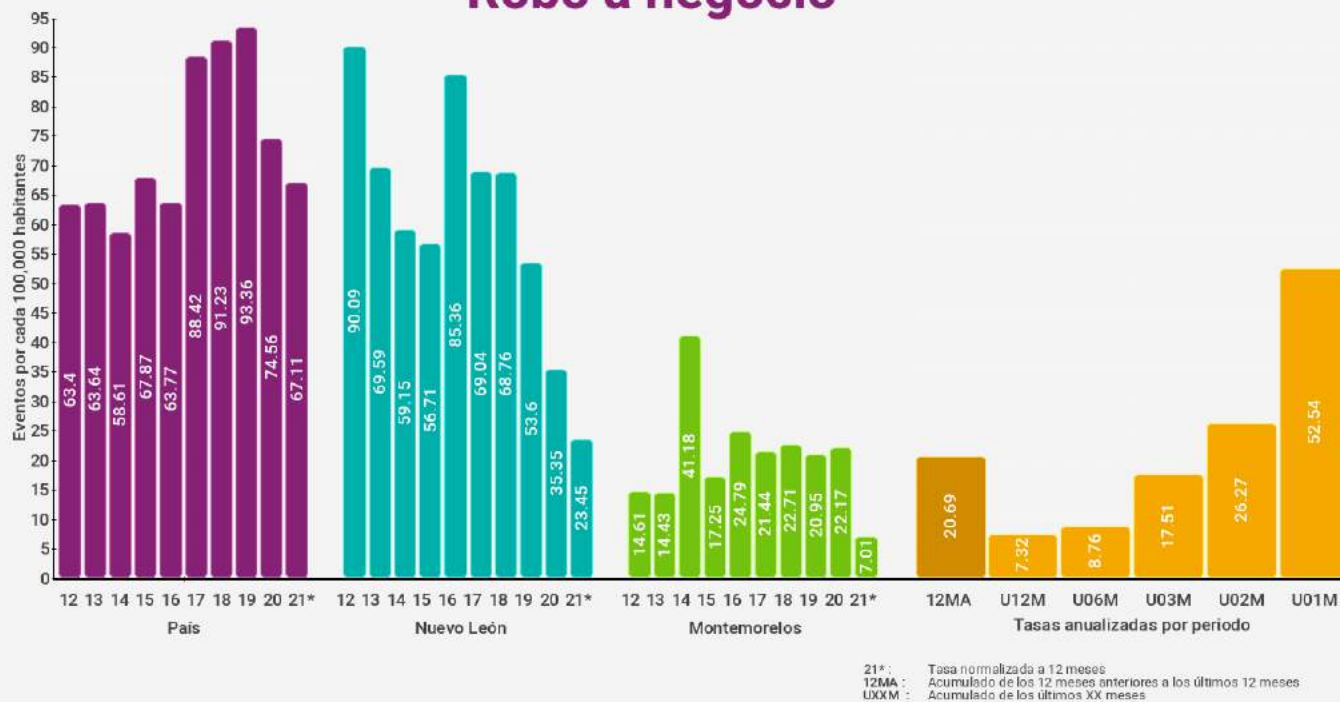

Robo a negocio con violencia



Montemorelos

Robo de vehículos



Robo de vehículos con violencia



Montemorelos

Robo a transeúntes

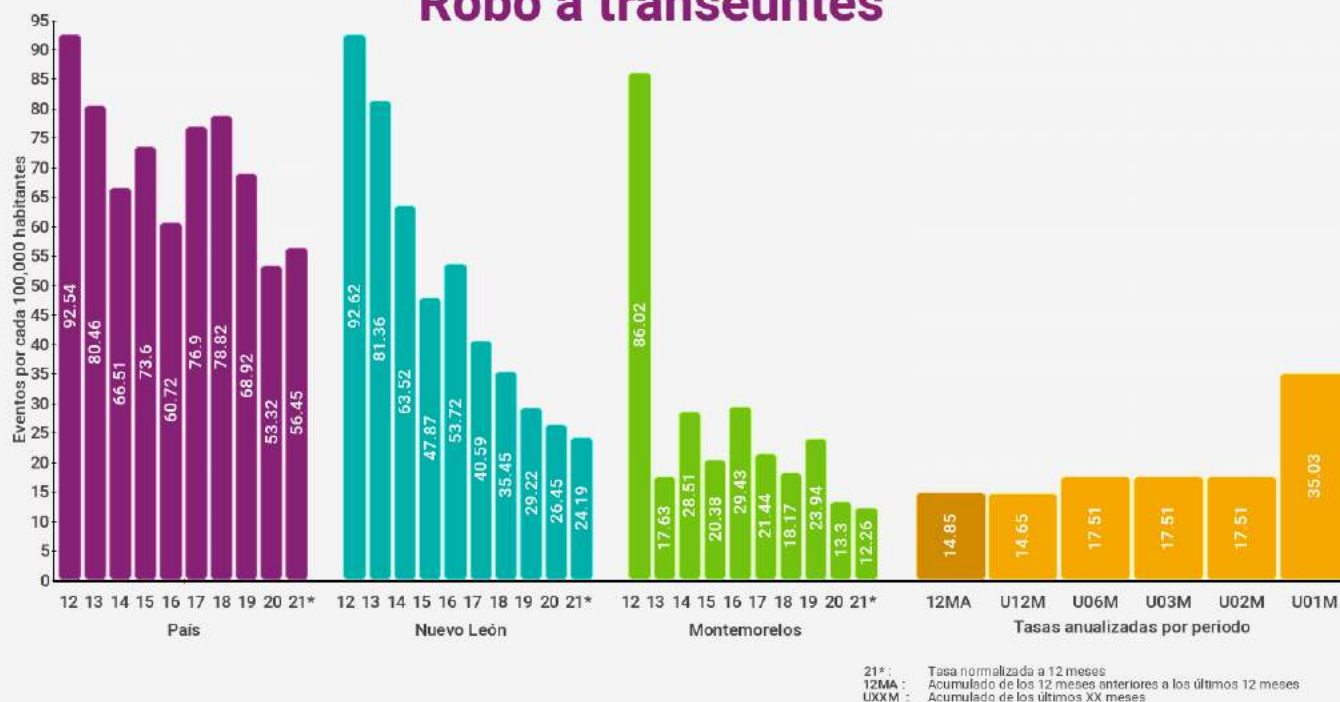

Robo a transeúntes con violencia

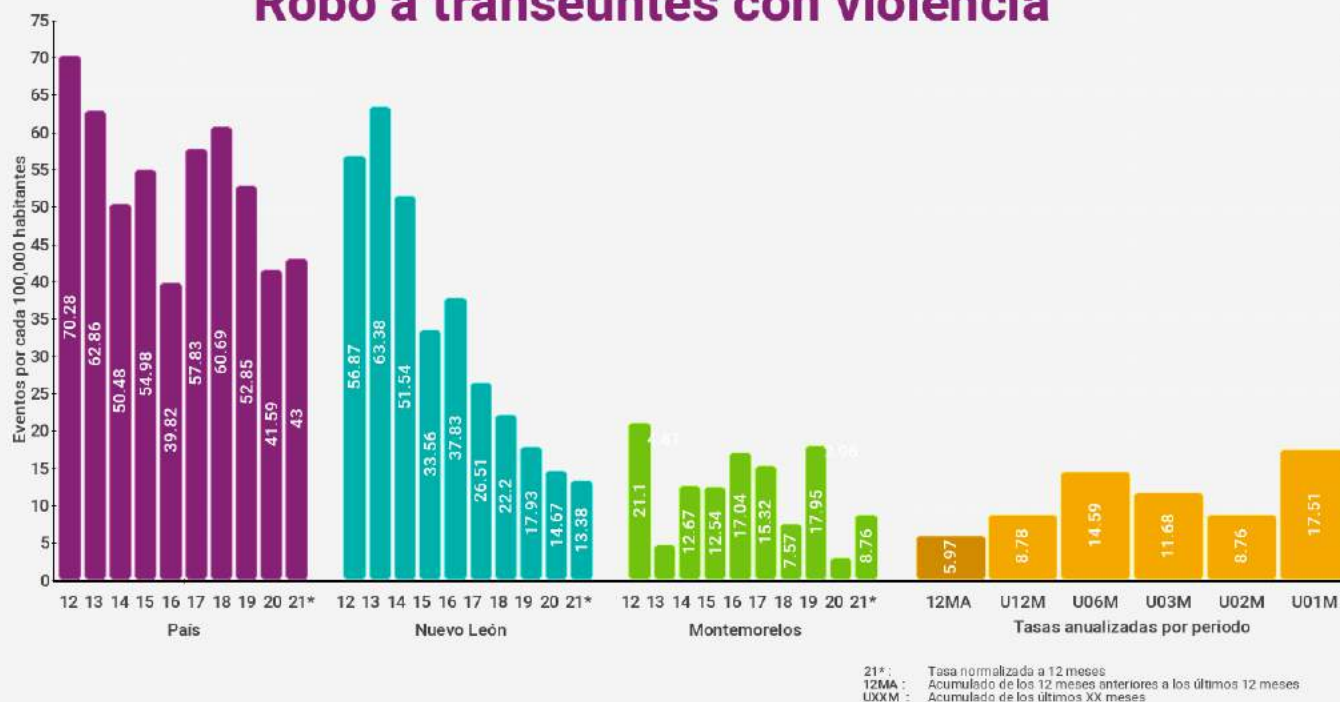

Montemorelos

Total de robos



Total de robos con violencia





Rayones



Índices de delitos contra la integridad física

Índices son eventos por cada 100,000 habitantes (femenicidio es por mujeres) en los últimos 12 meses

* Categoría corresponde a menos de 10,000 habitantes

Delitos	Lugar nacional	Lugar categoría *	Lugar estatal	Índice municipal	Índice estatal	Índice nacional
Homicidio doloso	1615 / 2469	337 / 1020	42 / 51	0.00	18.43	22.77
Feminicidio	443 / 2469	23 / 1020	22 / 51	0.00	2.15	0.76
Lesiones Dolosas	1980 / 2469	596 / 1020	47 / 51	0.00	80.20	118.98
Homicidio Culposo	1587 / 2469	366 / 1020	42 / 51	0.00	11.84	12.11
Secuestro	323 / 2469	18 / 1020	9 / 51	0.00	0.30	0.50
Trata de personas	171 / 2469	6 / 1020	21 / 51	0.00	1.71	0.48
Extorsión	801 / 2469	66 / 1020	33 / 51	0.00	9.73	6.57
Narcomennudeo	153 / 2469	34 / 1020	30 / 51	66.96	76.79	63.79
Violencia familiar	1200 / 2469	362 / 1020	47 / 51	66.49	362.41	193.97
Delitos sexuales	896 / 2469	264 / 1020	43 / 51	33.01	78.74	52.27
Violación	152 / 2469	92 / 1020	12 / 51	33.01	23.66	15.88

Índices de delitos patrimoniales

Índices son eventos por cada 100,000 habitantes con base en los últimos 12 meses

* Categoría corresponde a menos de 10,000 habitantes

Delitos	Lugar nacional	Lugar categoría *	Lugar estatal	Índice municipal	Índice estatal	Índice nacional
Robo a casa habitación	250 / 2469	60 / 1020	16 / 51	66.49	43.56	47.25
Robo a casa habitación con violencia	765 / 2469	57 / 1020	27 / 51	0.00	3.53	5.38
Robo a negocio	1086 / 2469	101 / 1020	26 / 51	0.00	24.44	67.44
Robo a negocio con violencia	790 / 2469	48 / 1020	20 / 51	0.00	8.30	32.49
Robo a vehículo	1638 / 2469	329 / 1020	44 / 51	0.00	59.91	108.20
Robo de vehículo con violencia	1334 / 2469	221 / 1020	37 / 51	0.00	13.85	39.87
Robo a transeúntes	262 / 2469	28 / 1020	9 / 51	33.01	25.27	56.42
Robo a transeúntes con violencia	879 / 2469	80 / 1020	32 / 51	0.00	13.40	43.06
Total de robos	682 / 2469	117 / 1020	29 / 51	199.48	249.06	467.44
Total de robos con violencia	1681 / 2469	379 / 1020	44 / 51	0.00	44.13	165.61



Rayones

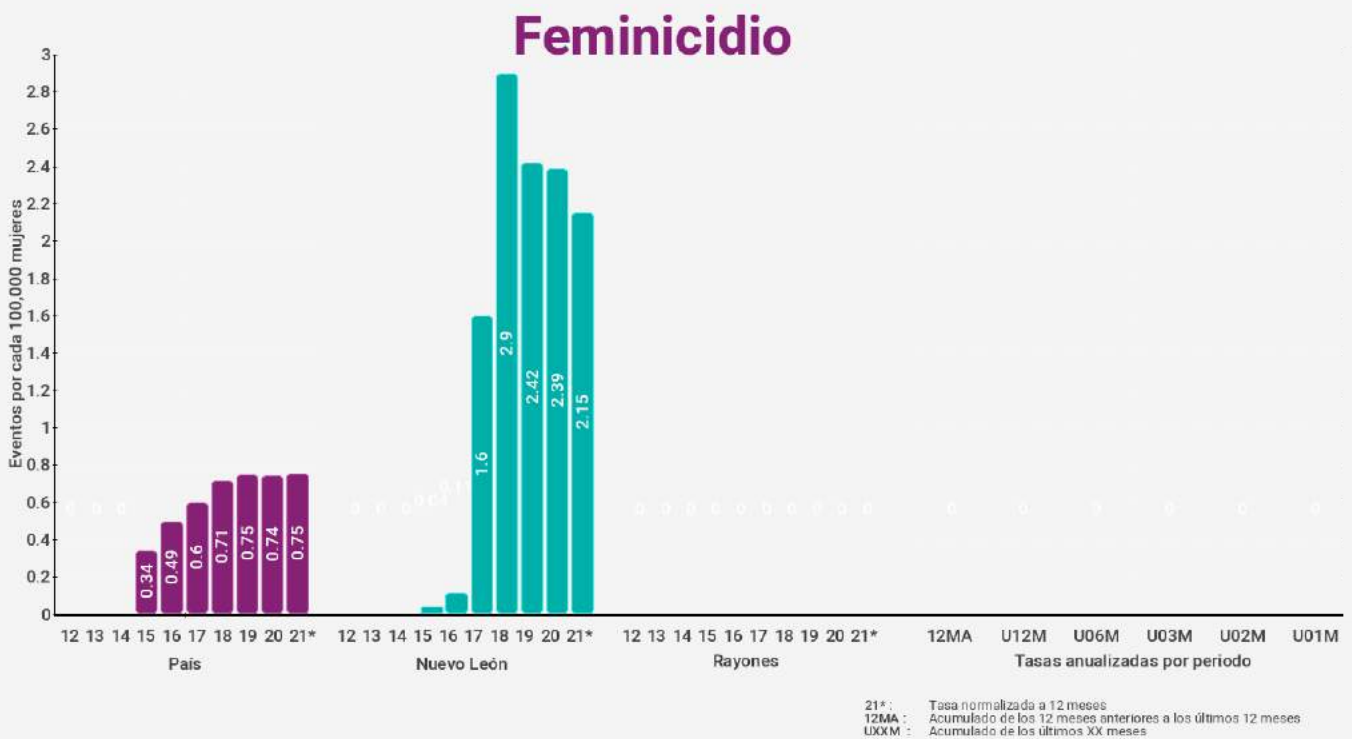



Rayones

Lesiones dolosas

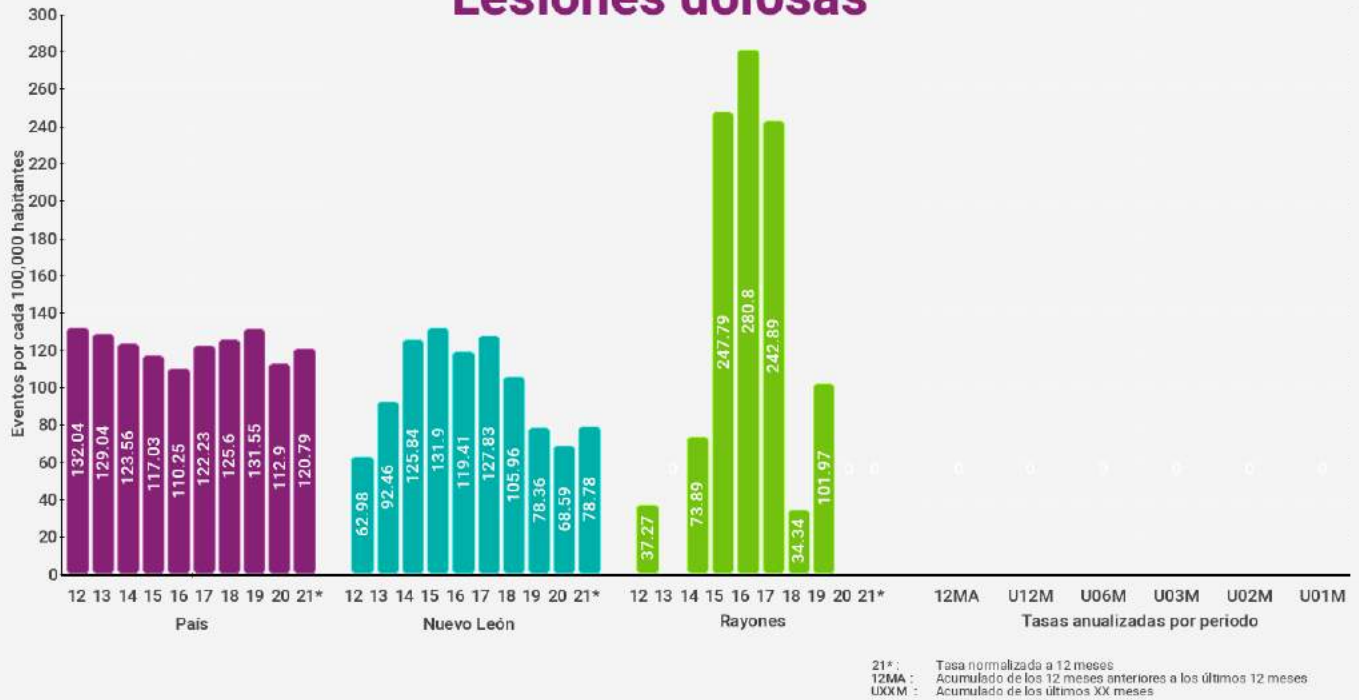

Homicidio culposo

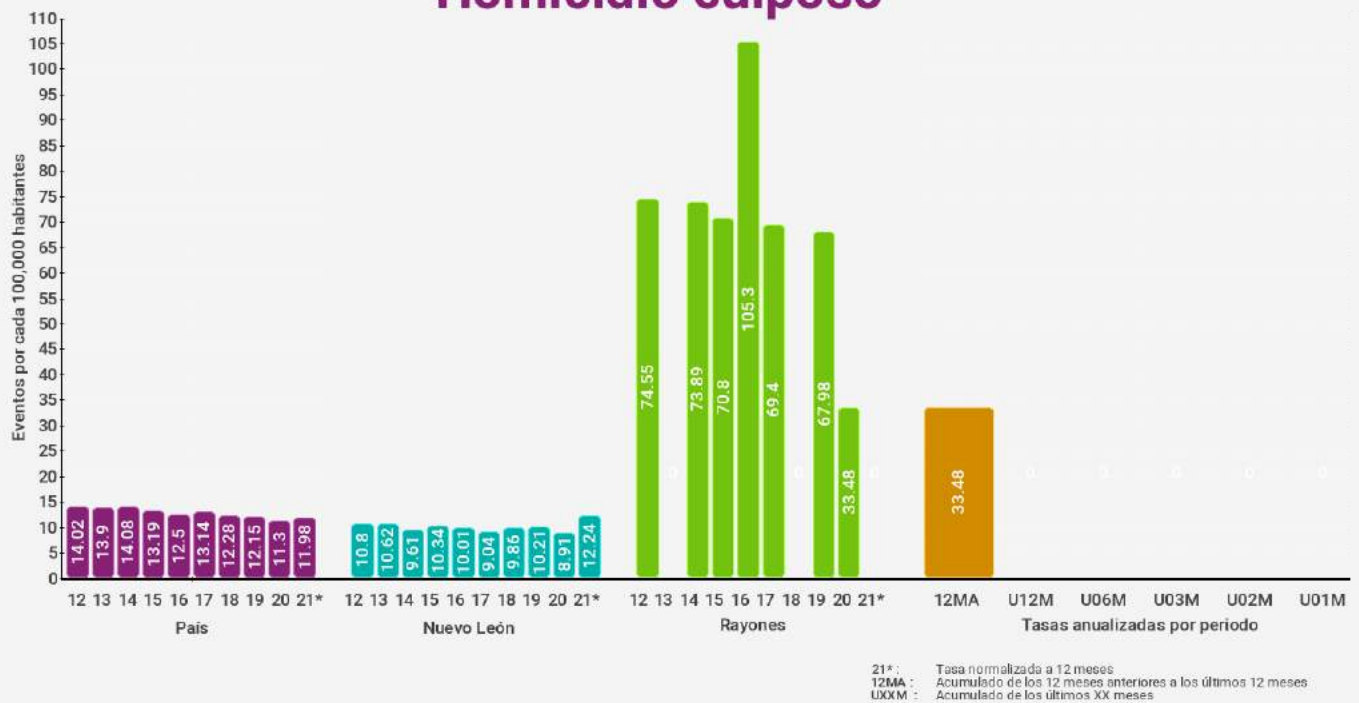



Rayones

Secuestro

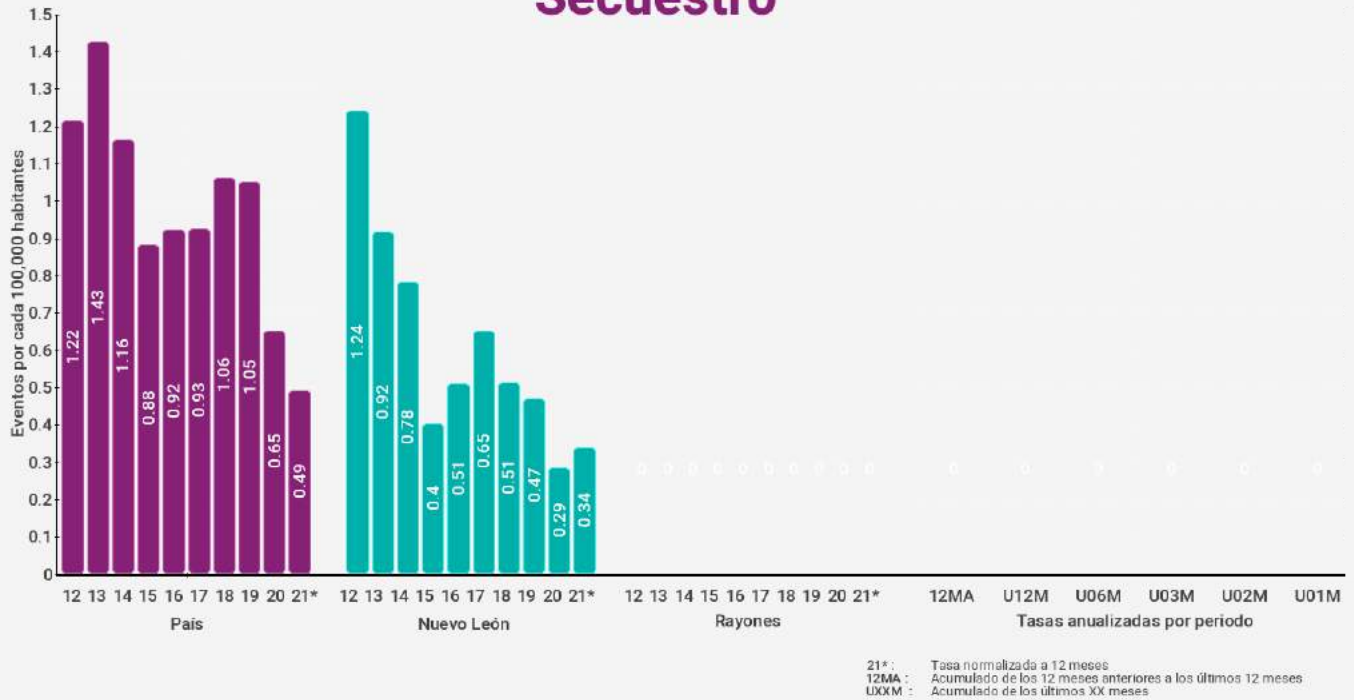

Trata de personas

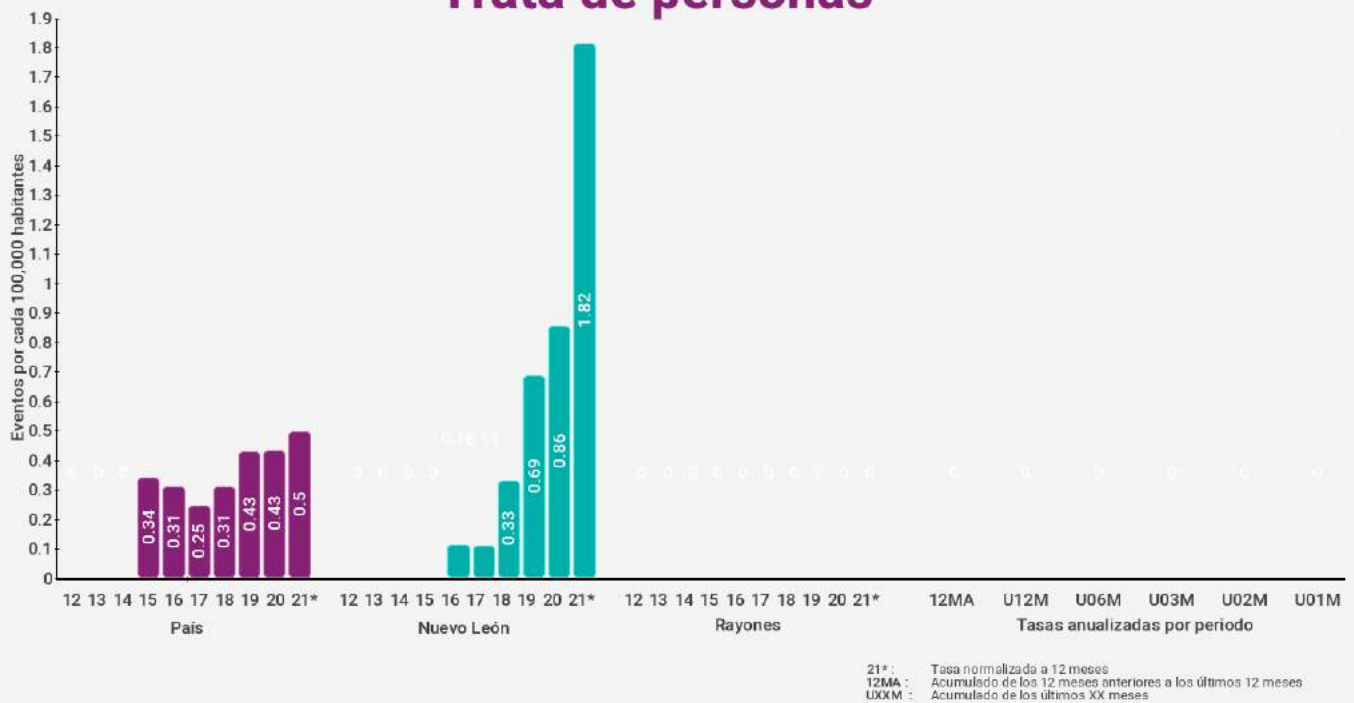



Rayones

Extorsión

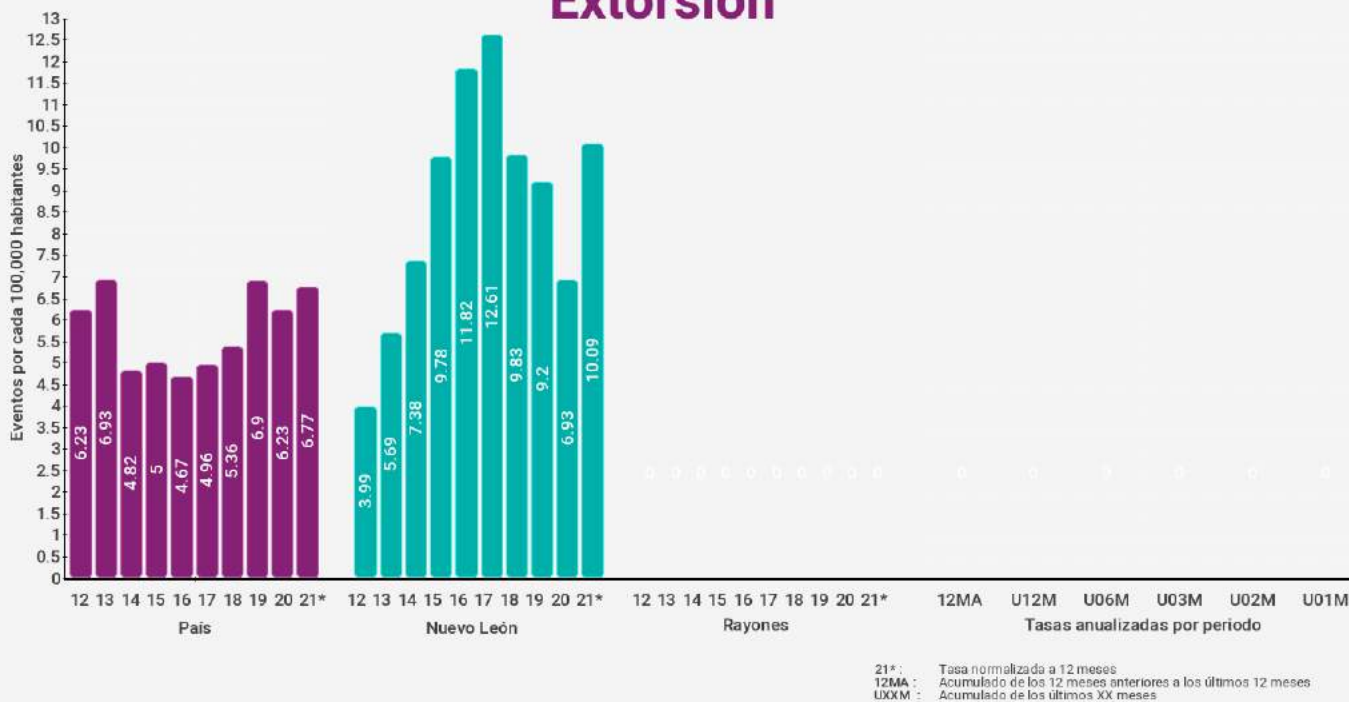

Violencia familiar

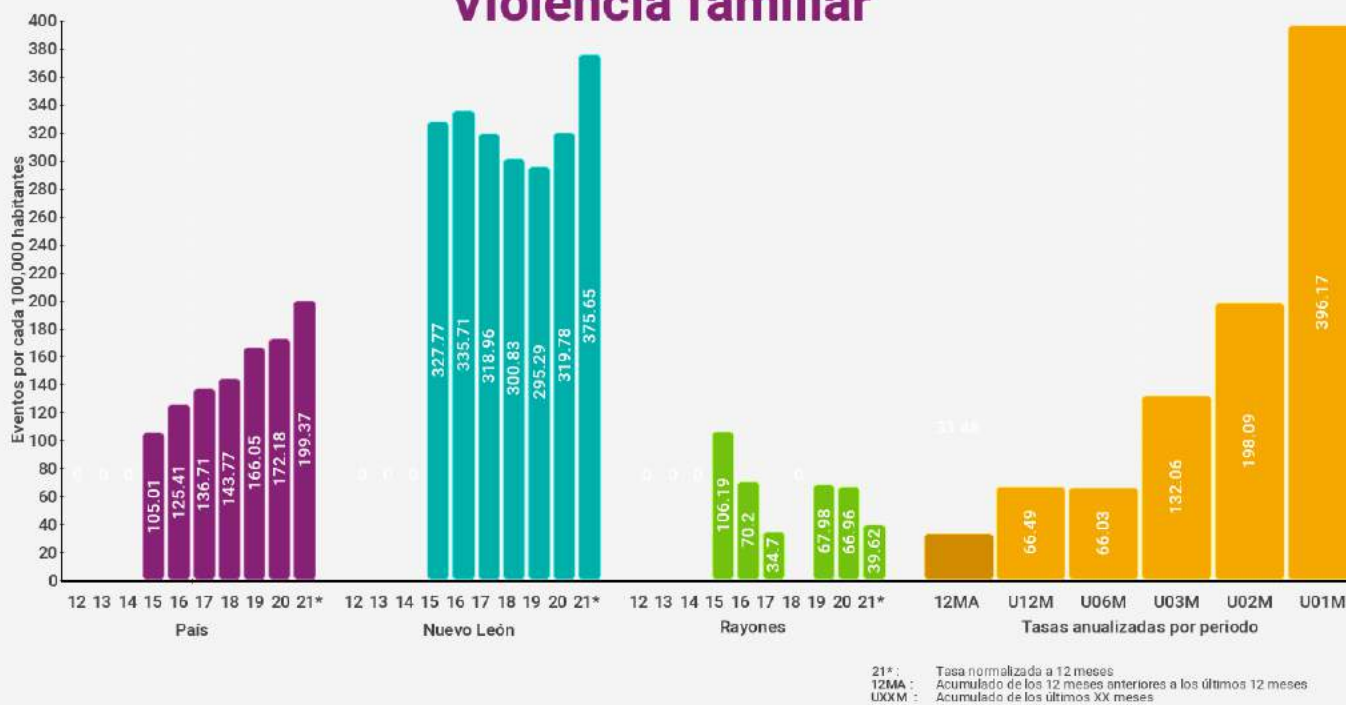



Rayones

Delitos Sexuales

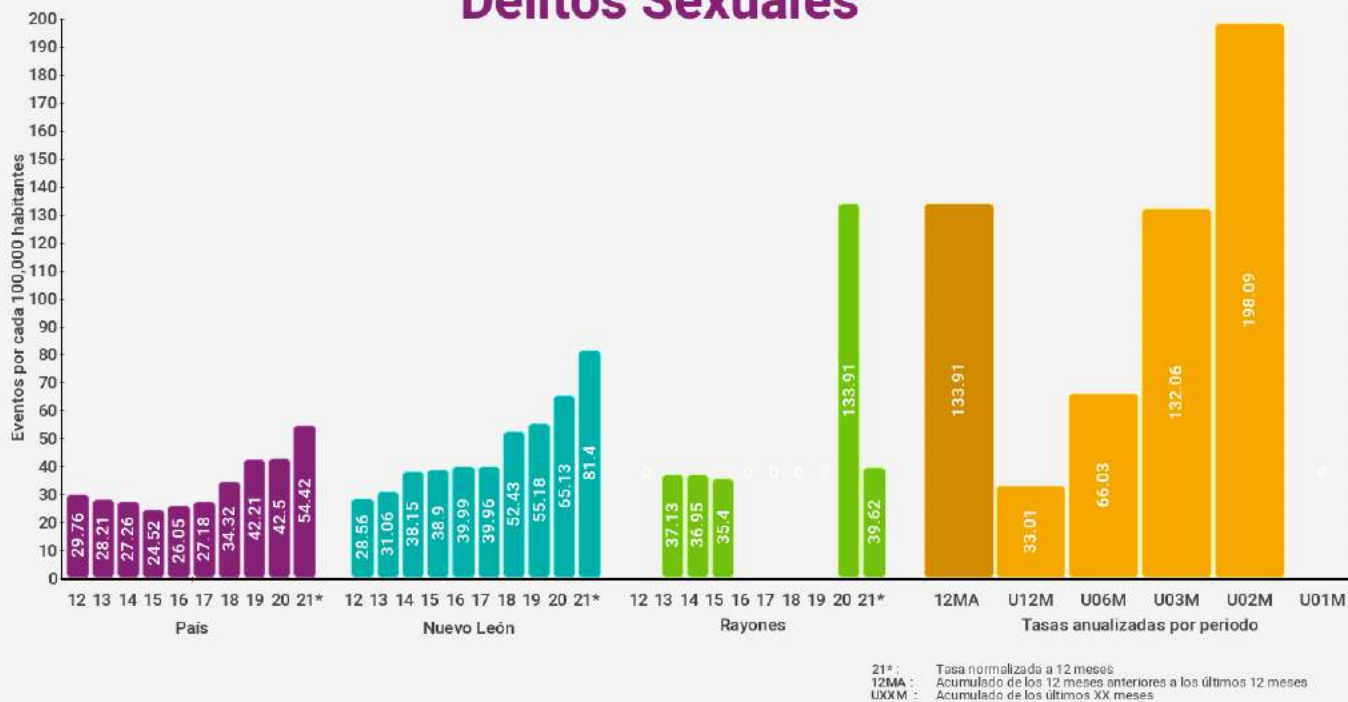

Violación





Rayones

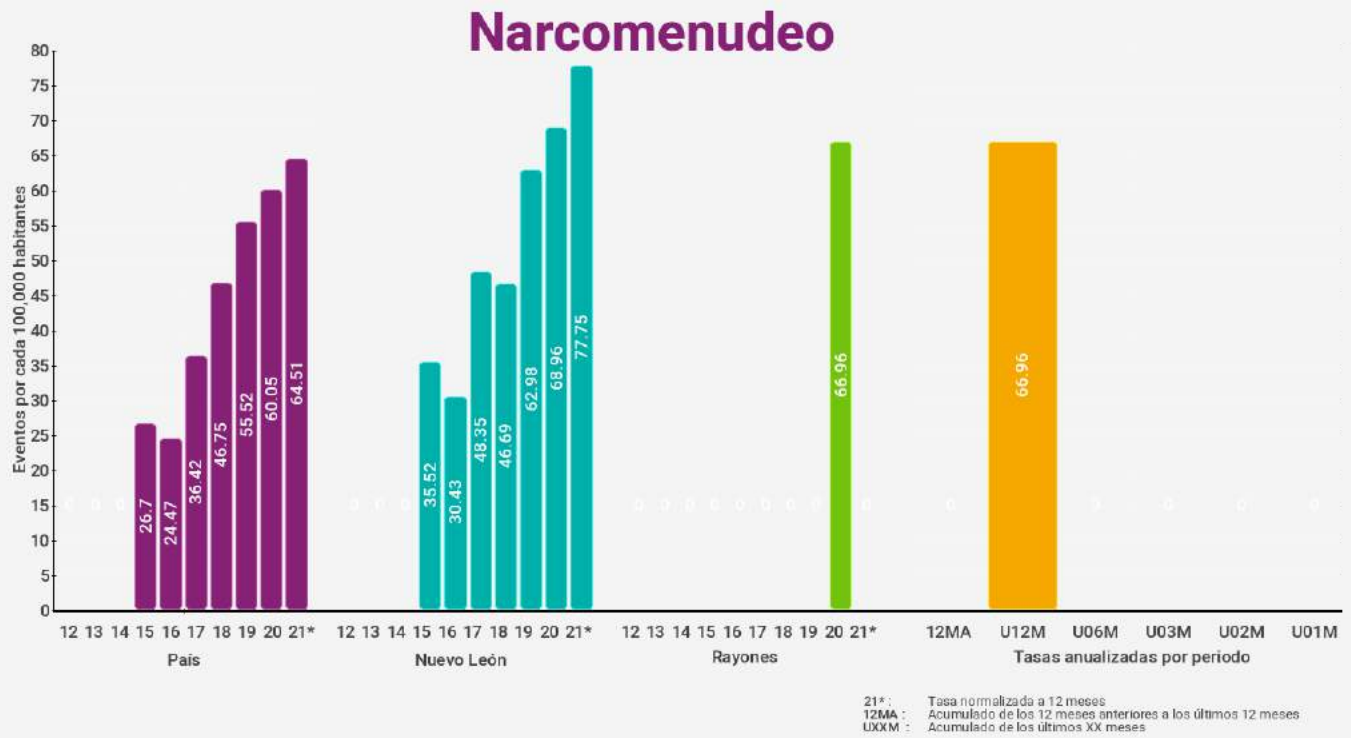



Rayones

Robo a casa habitación

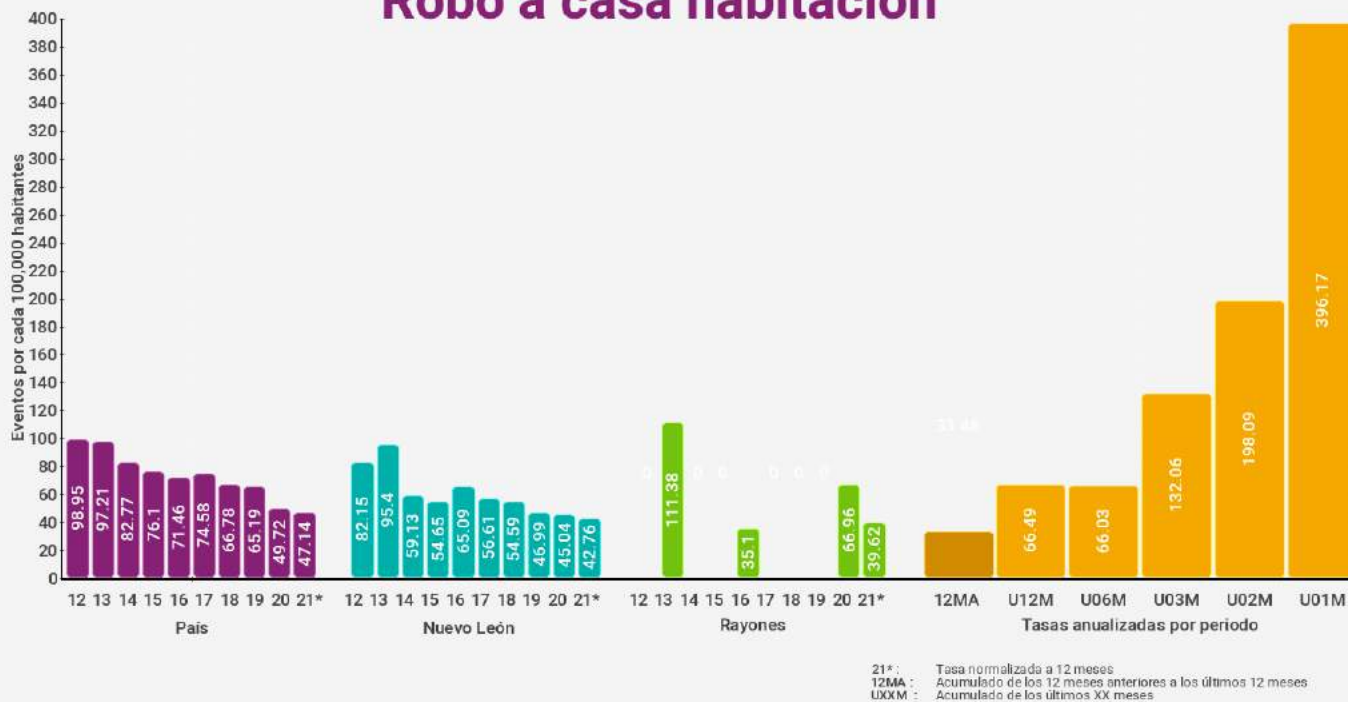

Robo a casa habitación con violencia

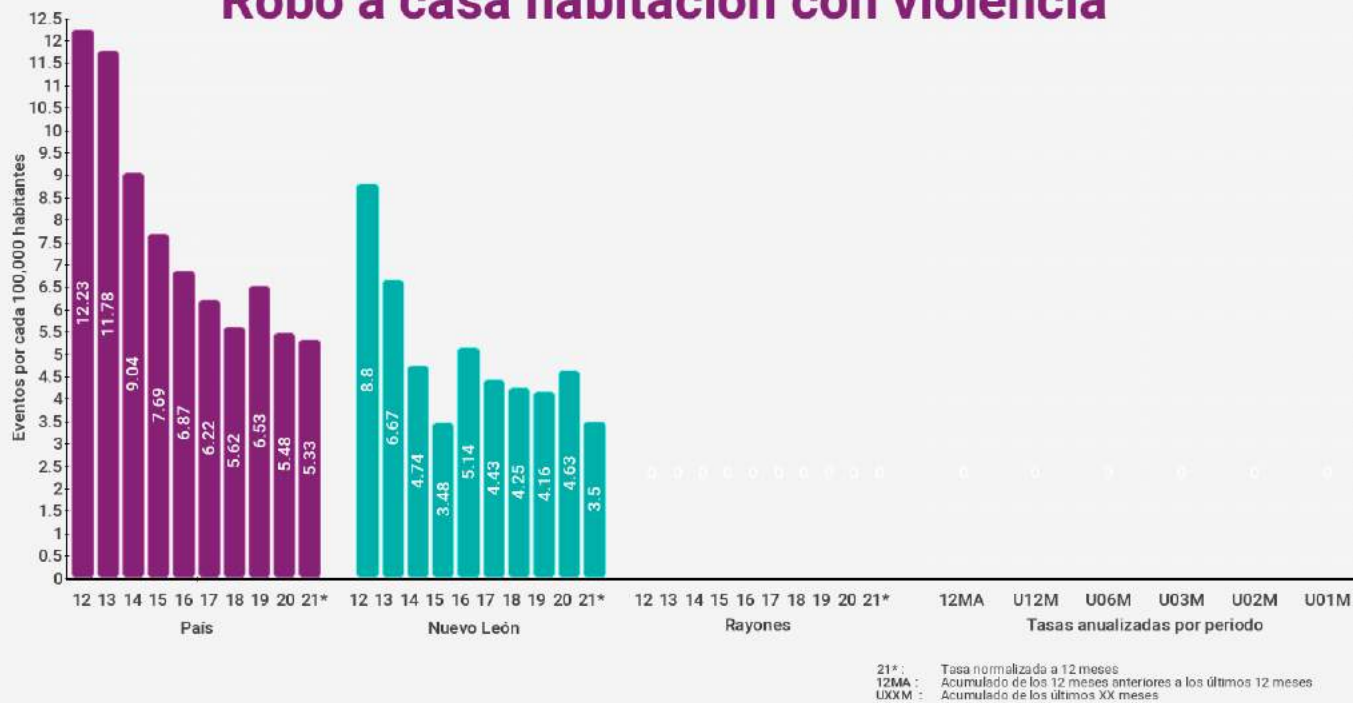



Rayones

Robo a negocio

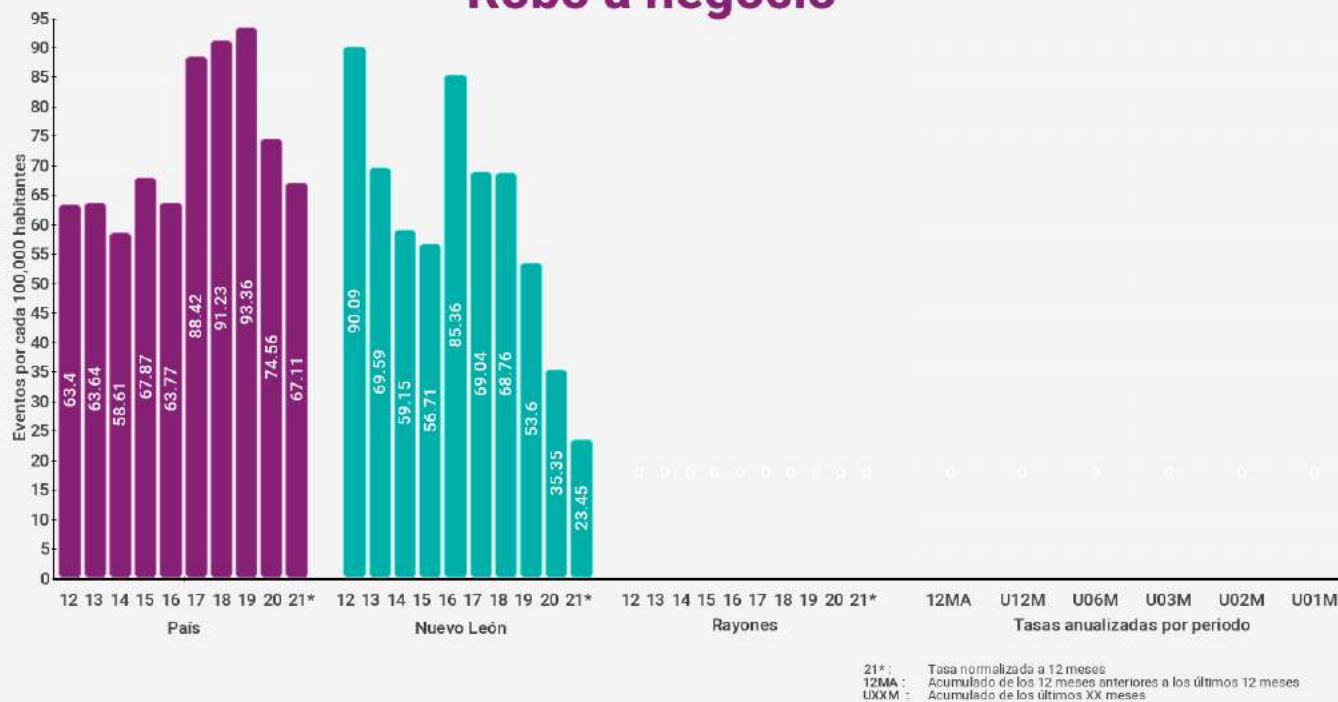

Robo a negocio con violencia

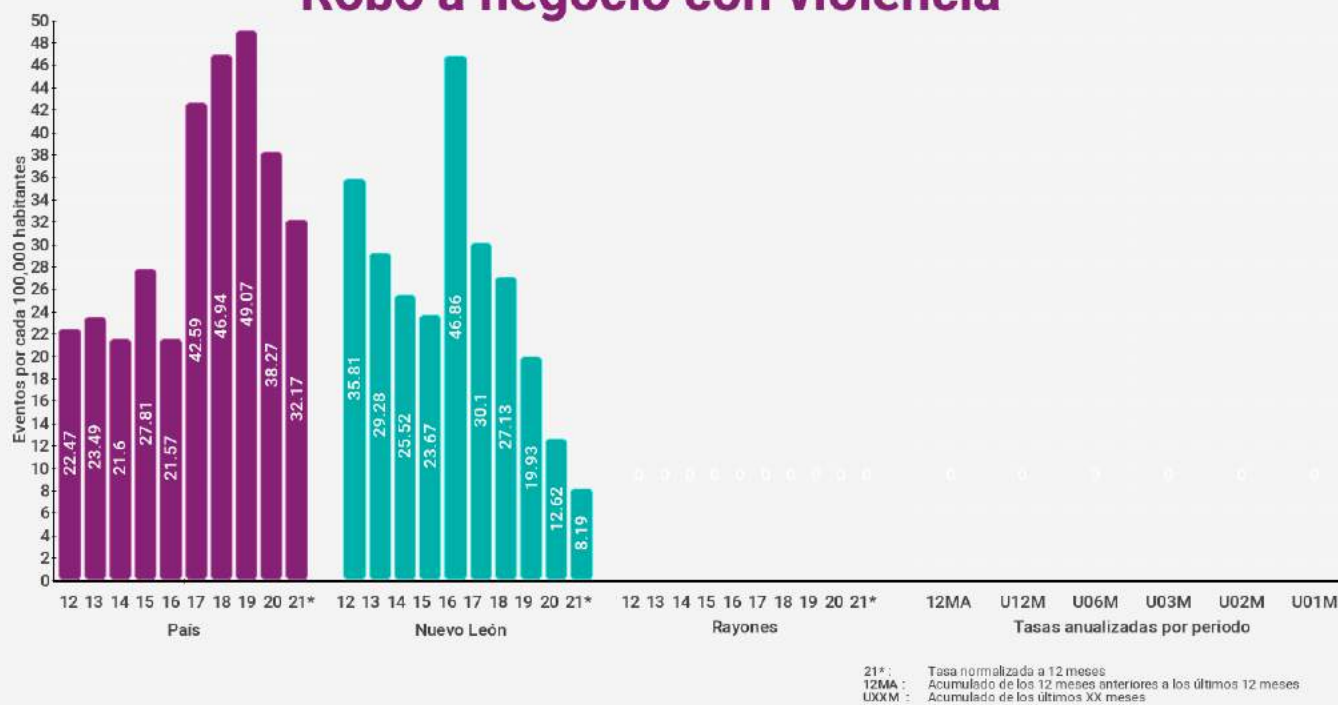



Rayones

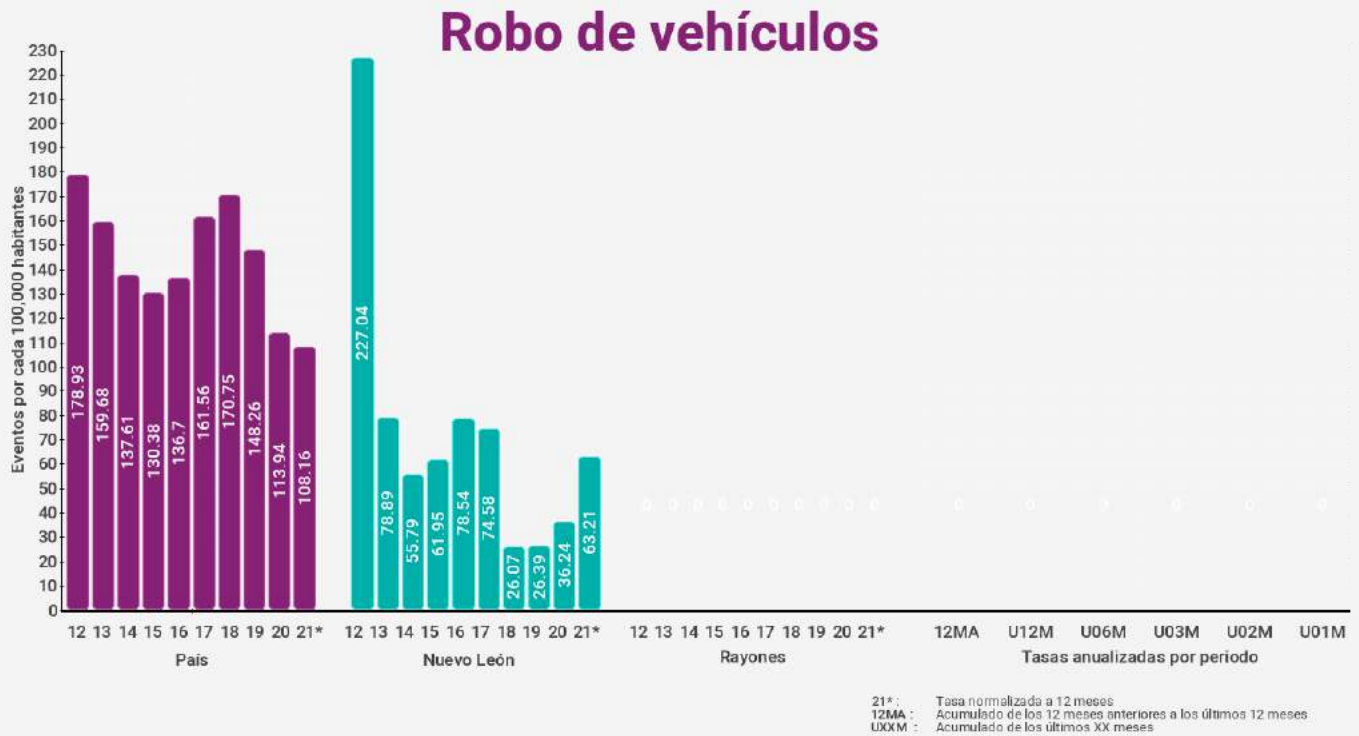



Rayones

Robo a transeúntes

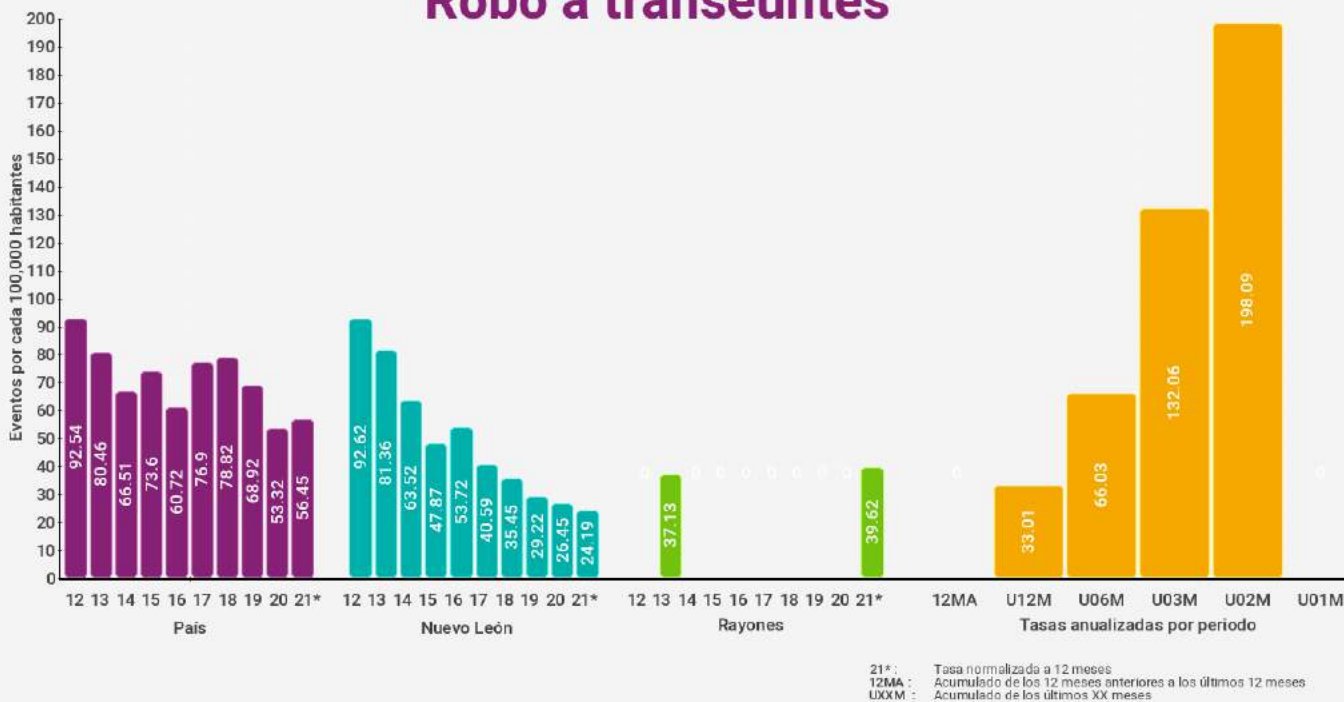

Robo a transeúntes con violencia

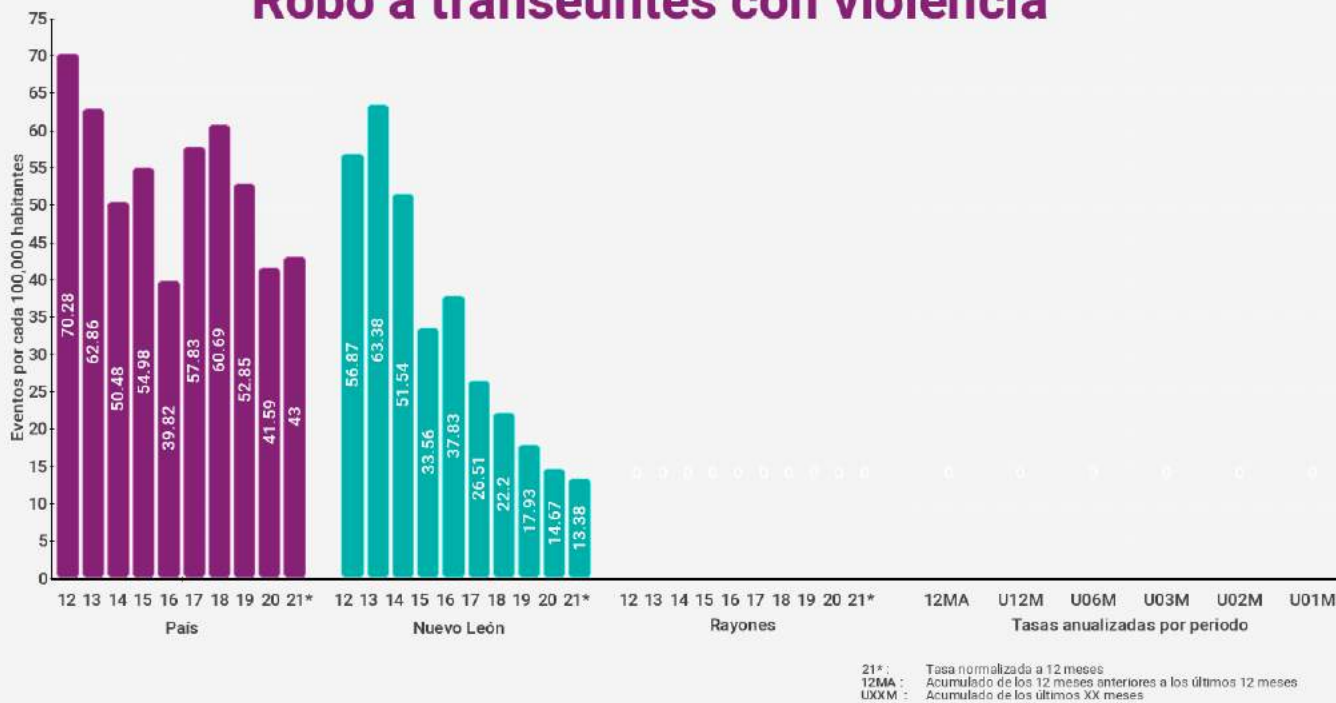



Rayones

Total de robos

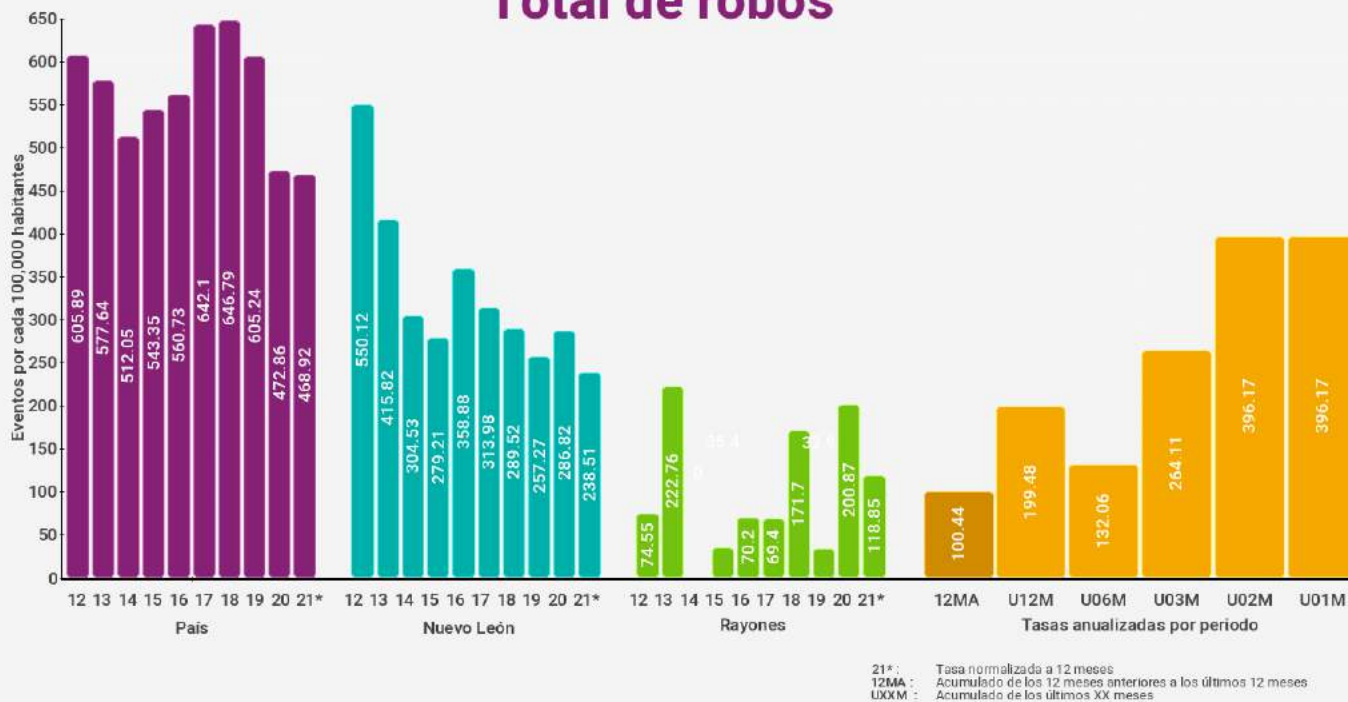

Total de robos con violencia



Agualeguas



Índices de delitos contra la integridad física

Índices son eventos por cada 100,000 habitantes (femenicidio es por mujeres) en los últimos 12 meses

* Categoría corresponde a menos de 10,000 habitantes

Delitos	Lugar nacional	Lugar categoría *	Lugar estatal	Índice municipal	Índice estatal	Índice nacional
Homicidio doloso	110 / 2469	48 / 1020	4 / 51	77.07	18.43	22.77
Feminicidio	443 / 2469	23 / 1020	22 / 51	0.00	2.15	0.76
Lesiones Dolosas	1410 / 2469	433 / 1020	41 / 51	38.54	80.20	118.98
Homicidio Culposo	1587 / 2469	366 / 1020	42 / 51	0.00	11.84	12.11
Secuestro	323 / 2469	18 / 1020	9 / 51	0.00	0.30	0.50
Trata de personas	171 / 2469	6 / 1020	21 / 51	0.00	1.71	0.48
Extorsión	801 / 2469	66 / 1020	33 / 51	0.00	9.73	6.57
Narcomennudeo	19 / 2469	6 / 1020	4 / 51	308.29	76.79	63.79
Violencia familiar	245 / 2469	67 / 1020	31 / 51	231.15	362.41	193.97
Delitos sexuales	742 / 2469	224 / 1020	39 / 51	38.54	78.74	52.27
Violación	1432 / 2469	257 / 1020	38 / 51	0.00	23.66	15.88

Índices de delitos patrimoniales

Índices son eventos por cada 100,000 habitantes con base en los últimos 12 meses

* Categoría corresponde a menos de 10,000 habitantes

Delitos	Lugar nacional	Lugar categoría *	Lugar estatal	Índice municipal	Índice estatal	Índice nacional
Robo a casa habitación	538 / 2469	112 / 1020	29 / 51	38.48	43.56	47.25
Robo a casa habitación con violencia	765 / 2469	57 / 1020	27 / 51	0.00	3.53	5.38
Robo a negocio	1086 / 2469	101 / 1020	26 / 51	0.00	24.44	67.44
Robo a negocio con violencia	790 / 2469	48 / 1020	20 / 51	0.00	8.30	32.49
Robo a vehículo	854 / 2469	171 / 1020	29 / 51	38.54	59.91	108.20
Robo de vehículo con violencia	367 / 2469	93 / 1020	5 / 51	38.54	13.85	39.87
Robo a transeúntes	220 / 2469	25 / 1020	6 / 51	38.54	25.27	56.42
Robo a transeúntes con violencia	172 / 2469	18 / 1020	2 / 51	38.54	13.40	43.06
Total de robos	856 / 2469	158 / 1020	37 / 51	154.08	249.06	467.44
Total de robos con violencia	517 / 2469	97 / 1020	5 / 51	77.07	44.13	165.61

Agualeguas

Homicidio doloso



Feminicidio

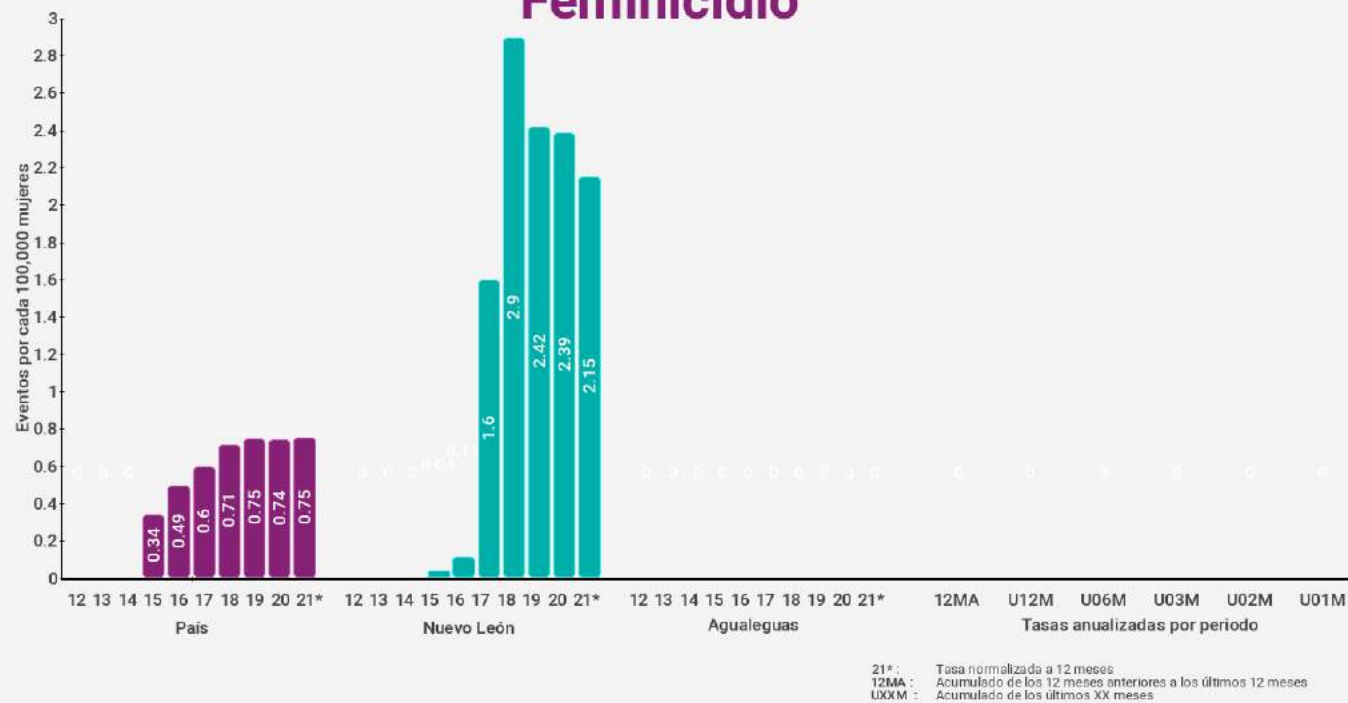

Agualeguas

Lesiones dolosas



Homicidio culposo

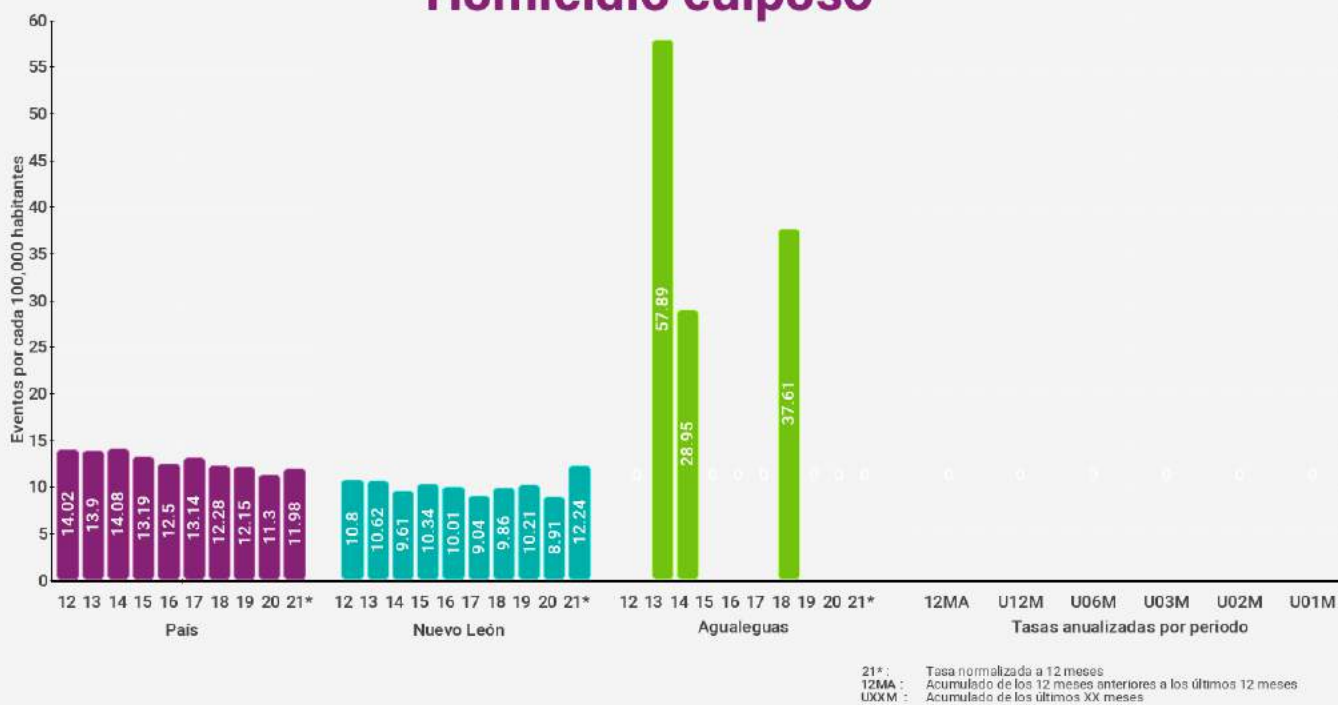

Agualeguas

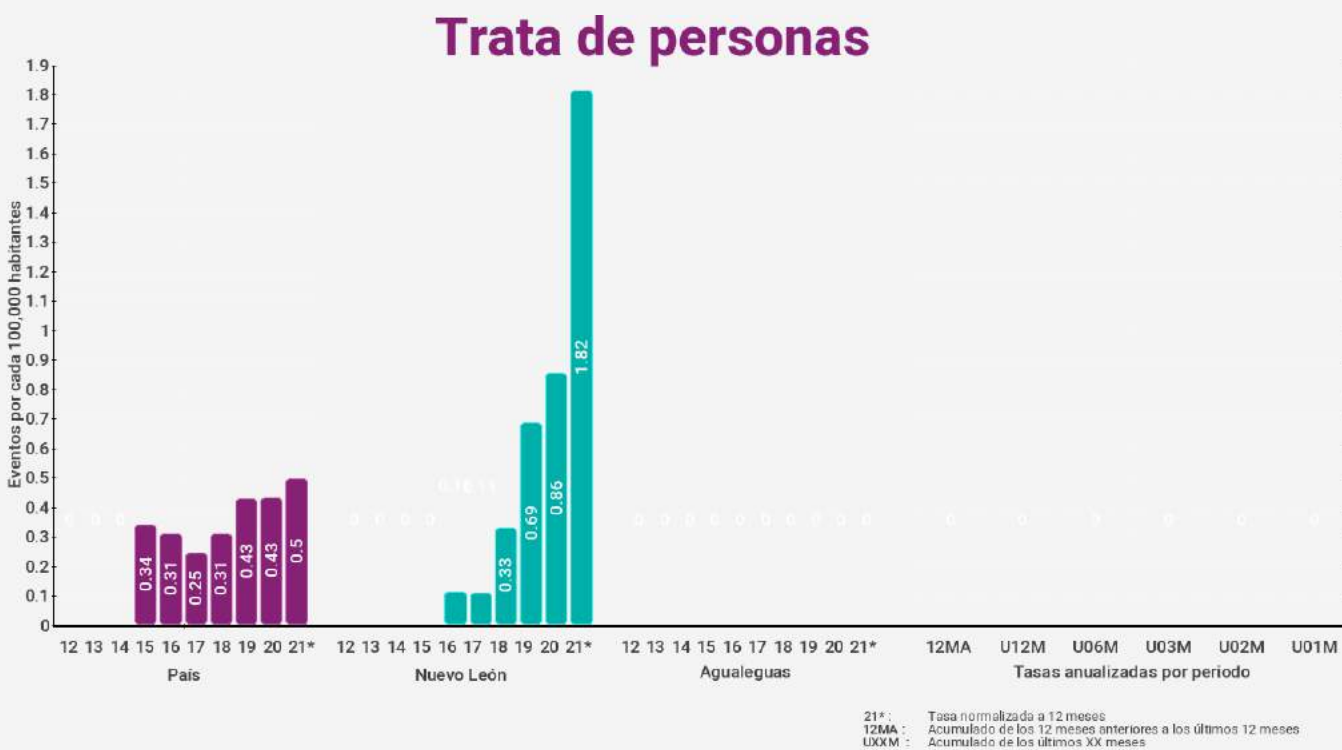
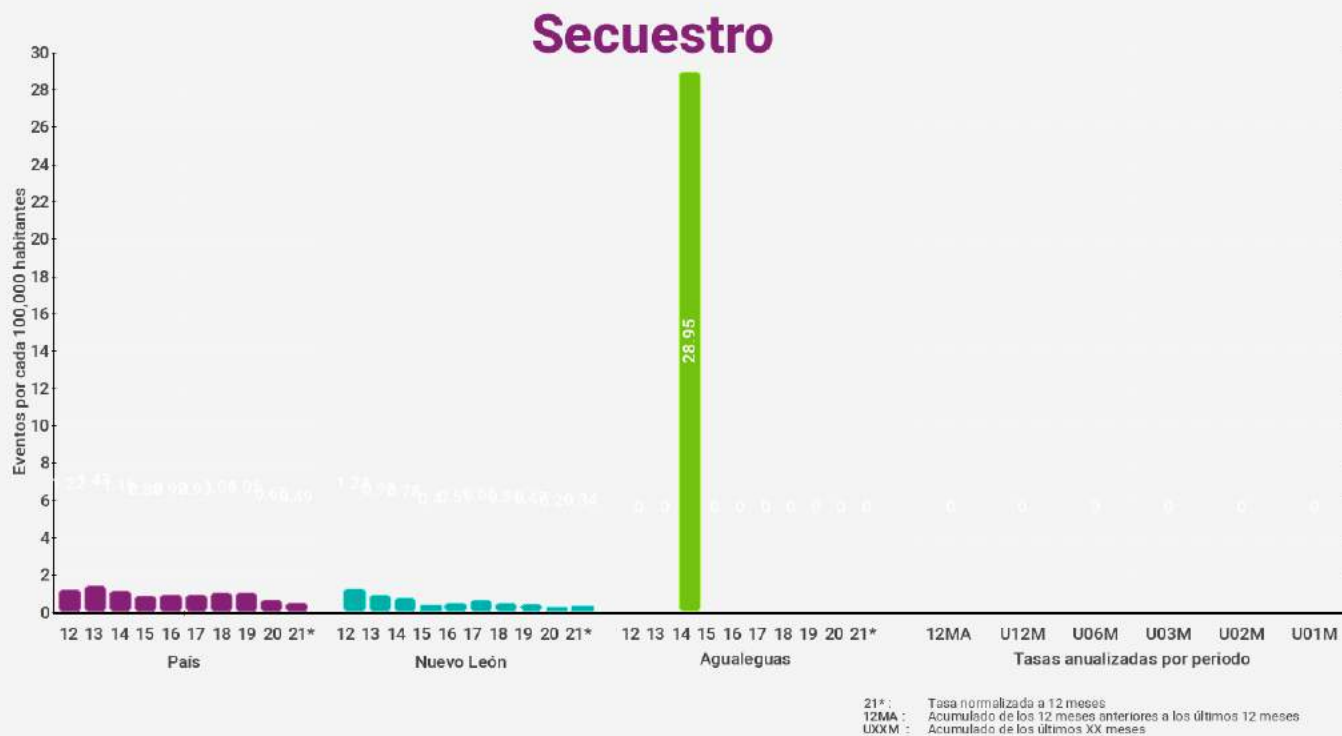

Agualeguas

Extorsión

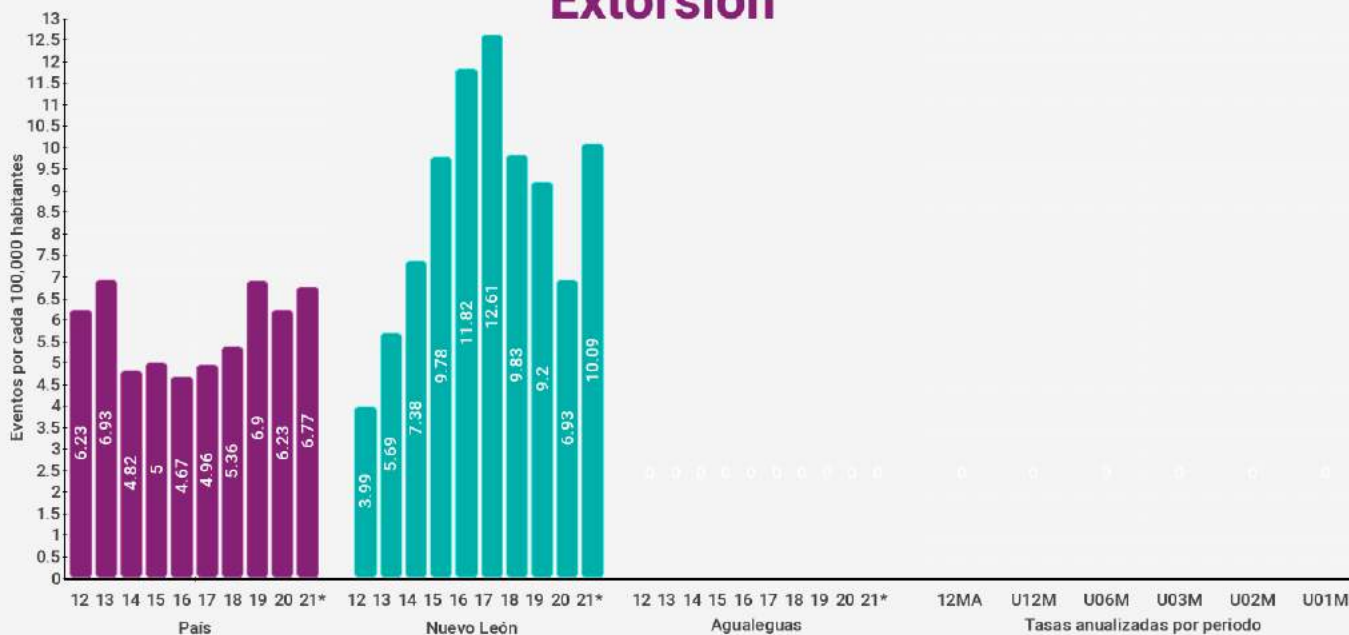

21* : Tasa normalizada a 12 meses
12MA : Acumulado de los 12 meses anteriores a los últimos 12 meses
UXXM : Acumulado de los últimos XX meses

Violencia familiar

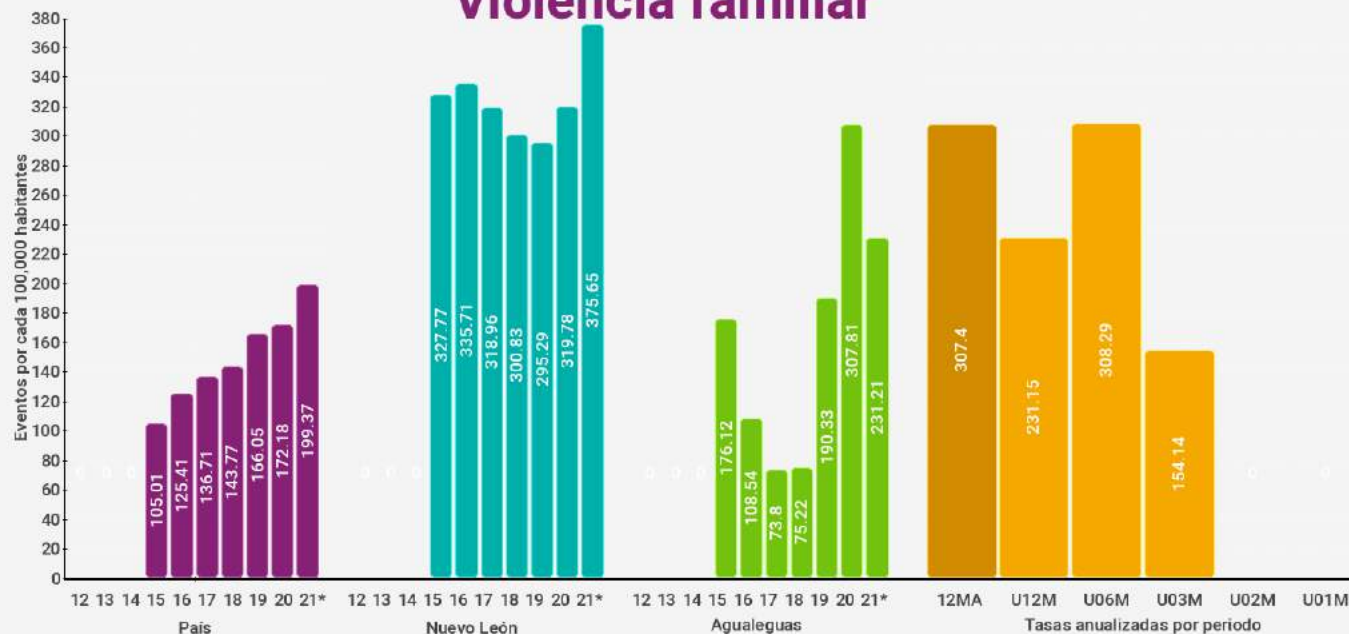

21* : Tasa normalizada a 12 meses
12MA : Acumulado de los 12 meses anteriores a los últimos 12 meses
UXXM : Acumulado de los últimos XX meses

Agualeguas

Delitos Sexuales

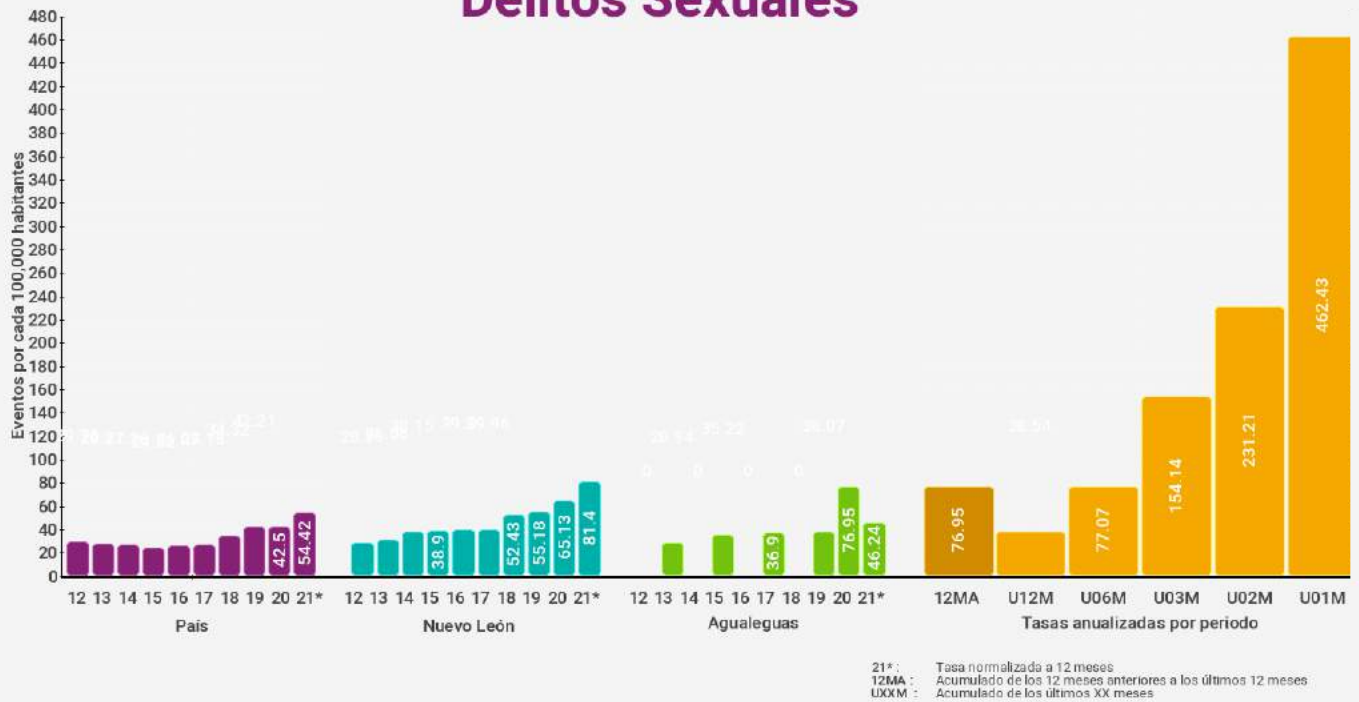

Violación





Agualeguas

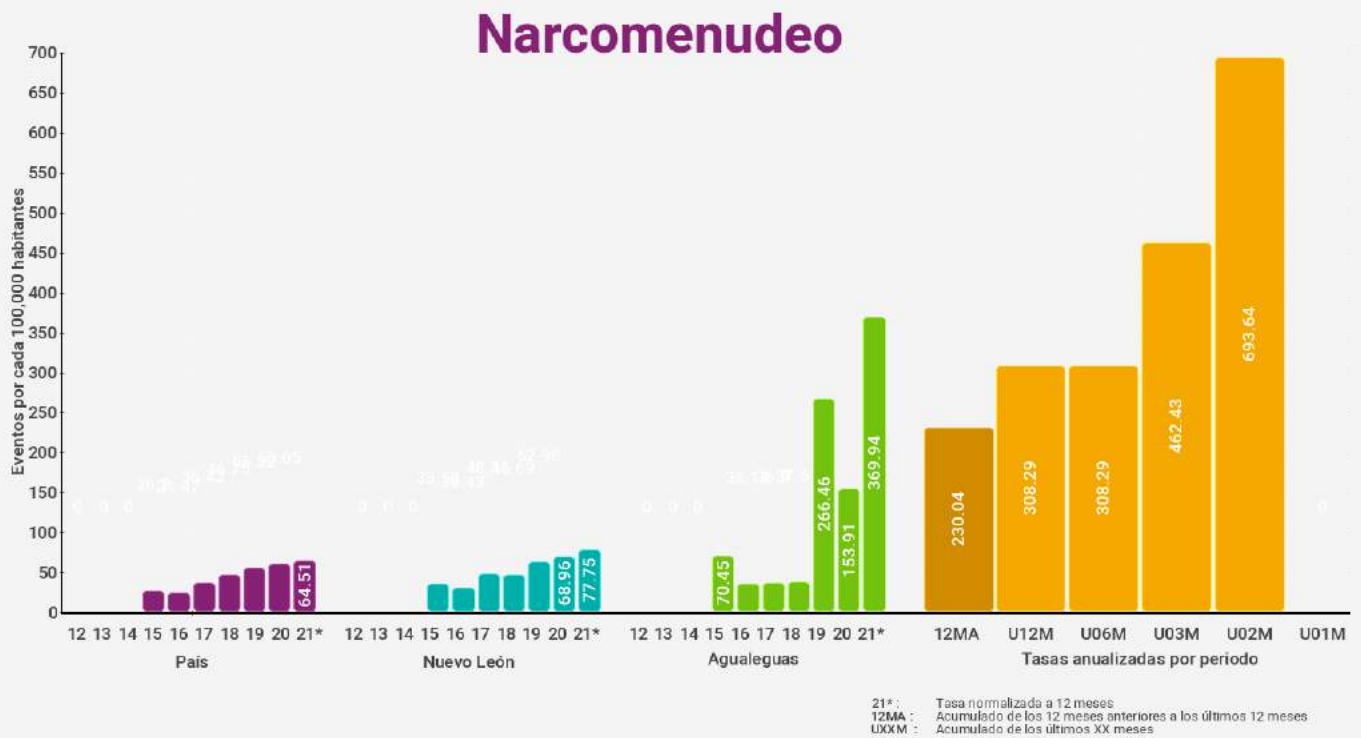

Agualeguas

Robo a casa habitación

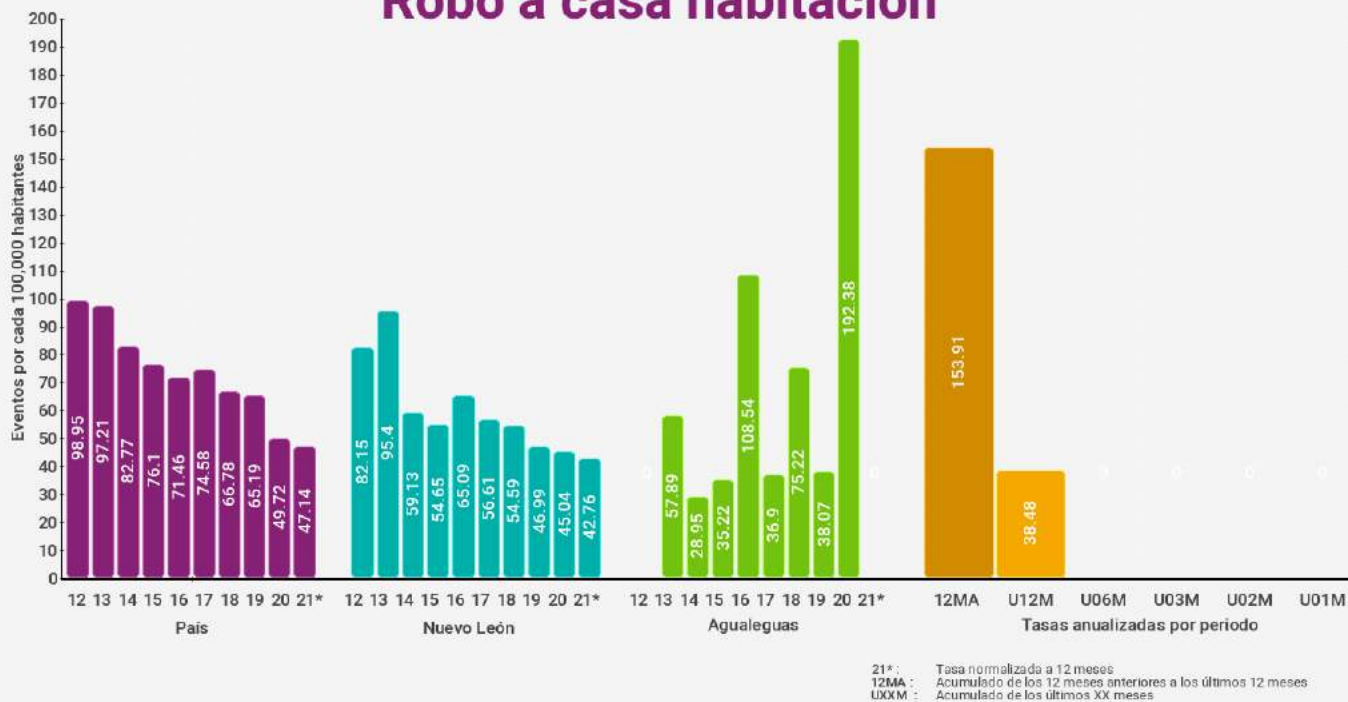

Robo a casa habitación con violencia

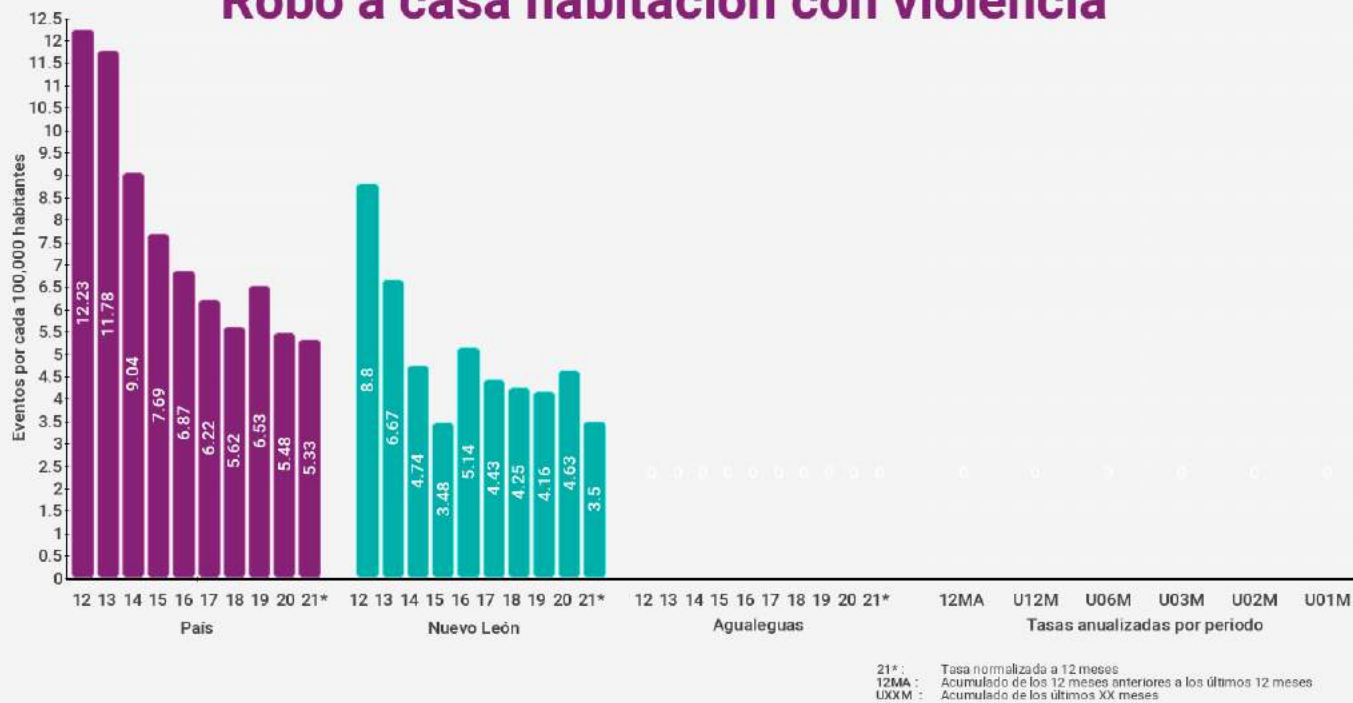

Agualeguas

Robo a negocio

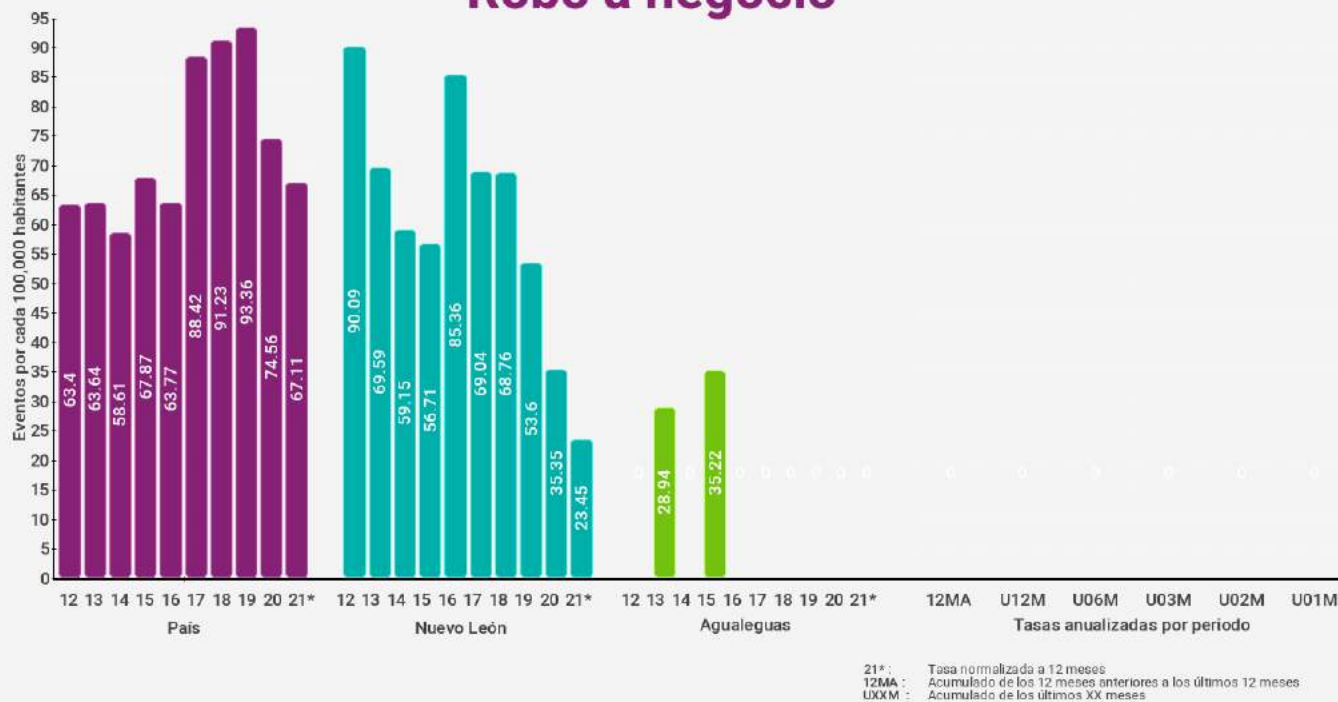

Robo a negocio con violencia

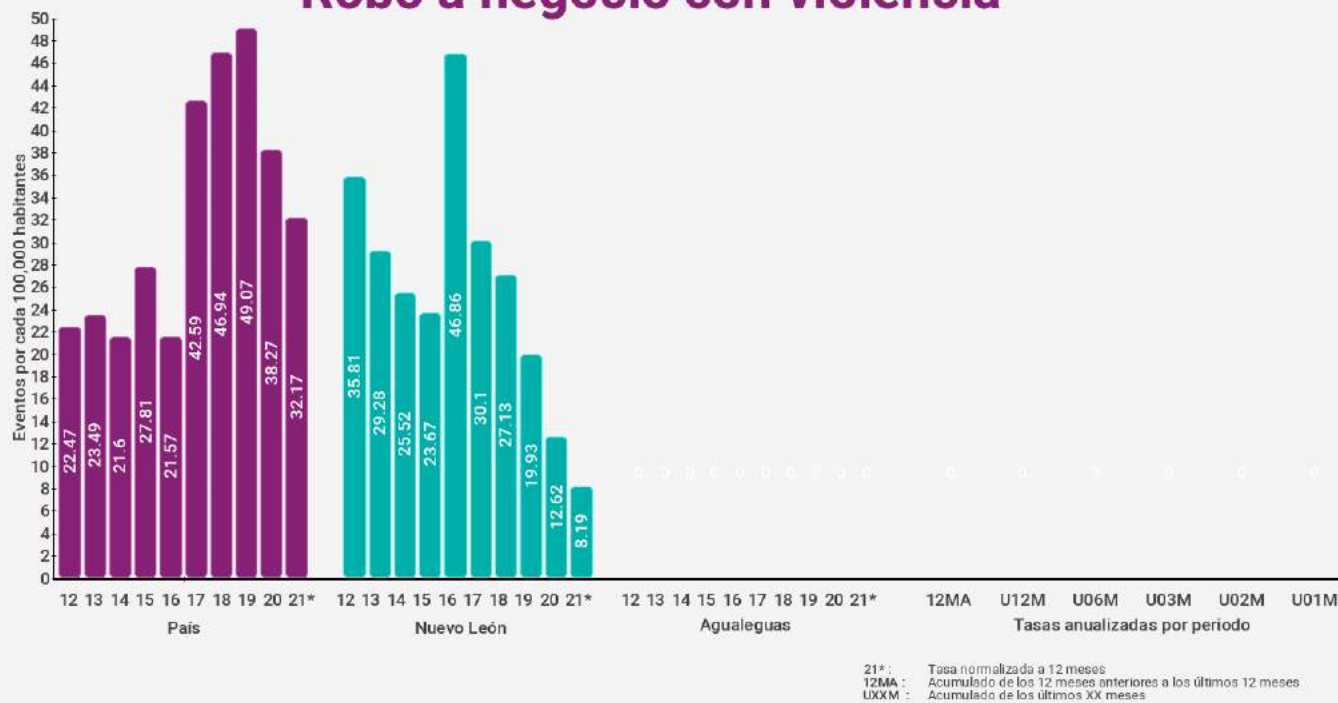

Agualeguas

Robo de vehículos

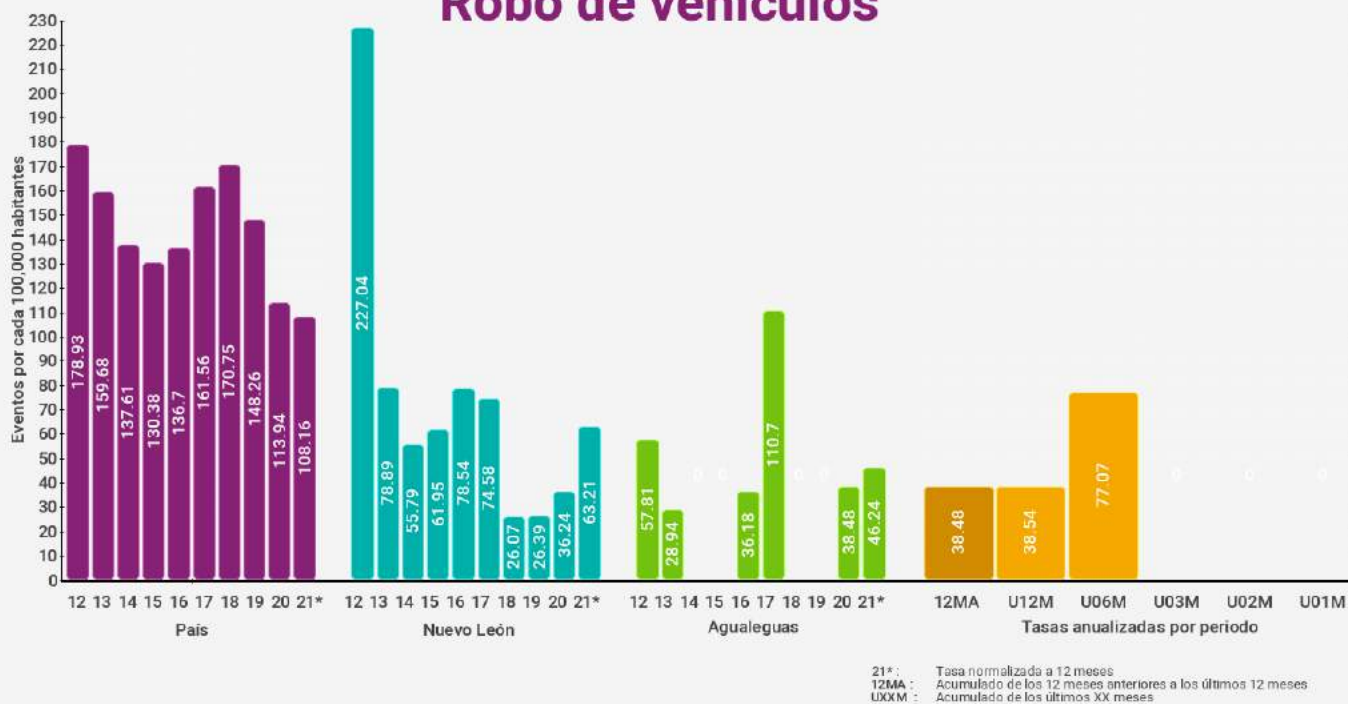

Robo de vehículos con violencia



Agualeguas

Robo a transeúntes

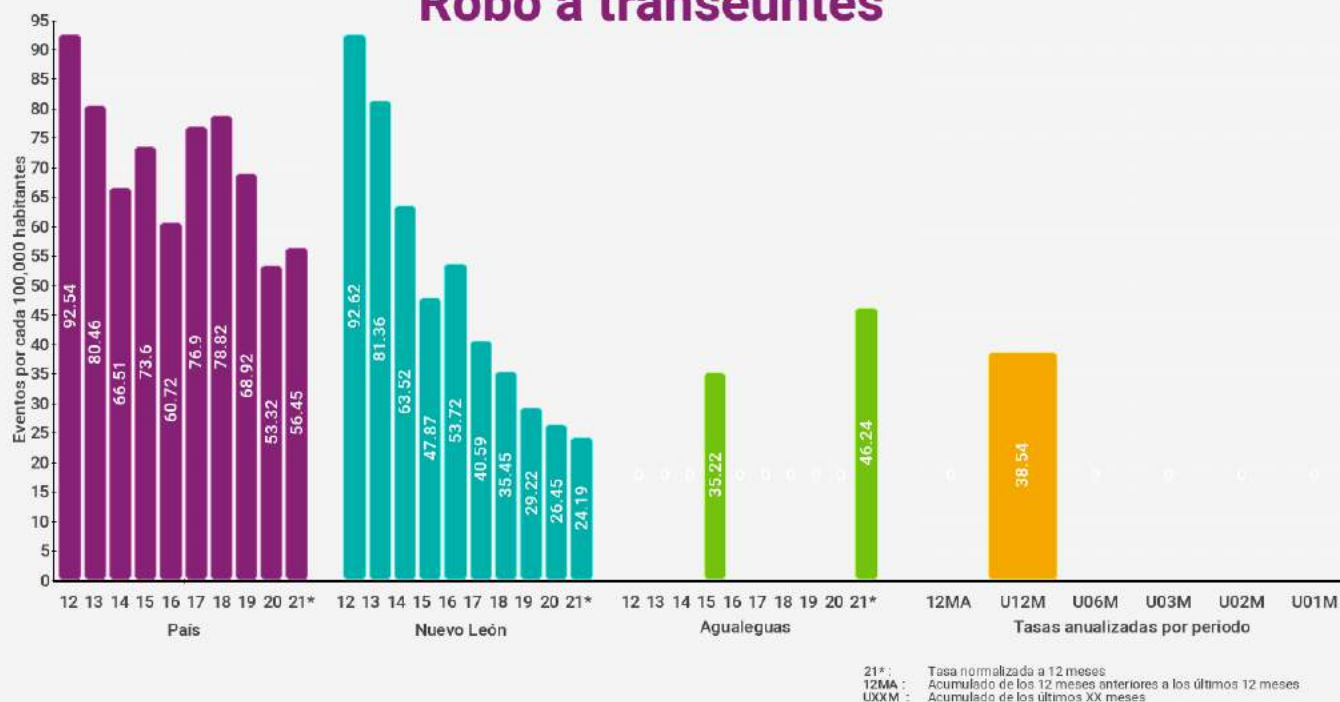

Robo a transeúntes con violencia



Agualeguas

Total de robos

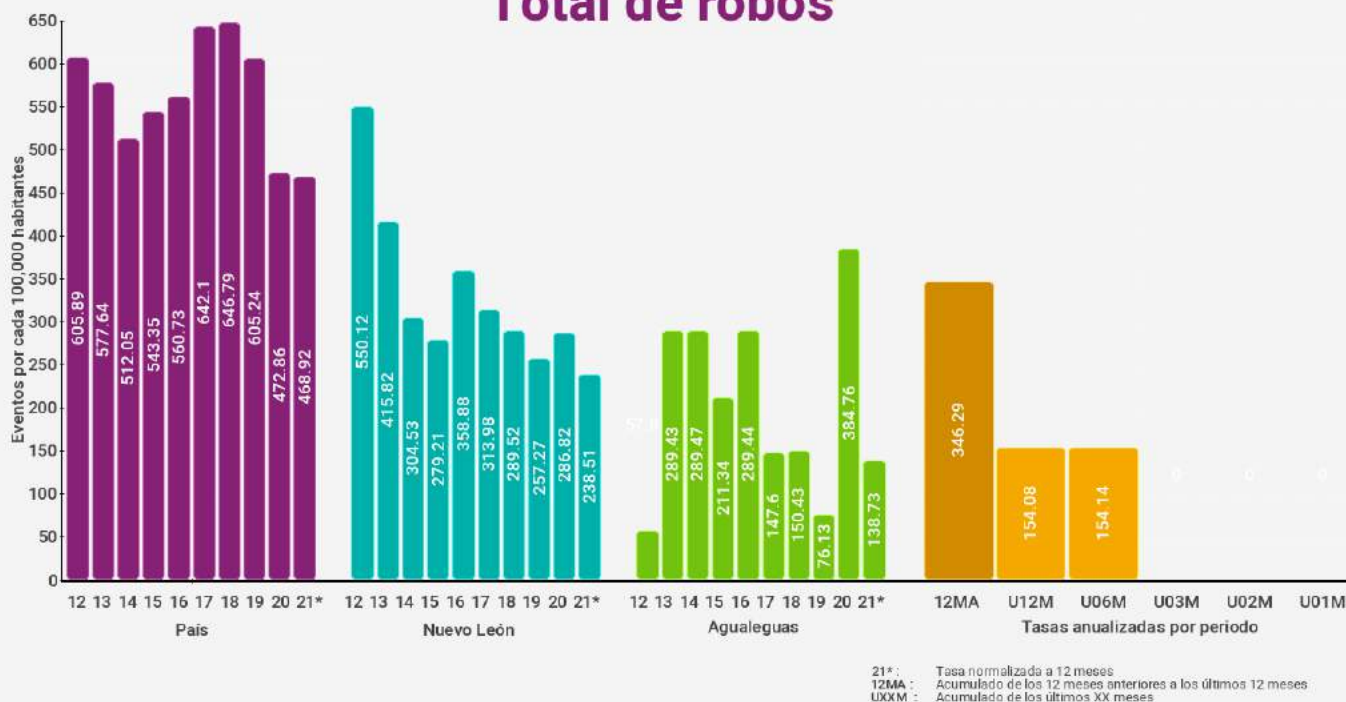

Total de robos con violencia

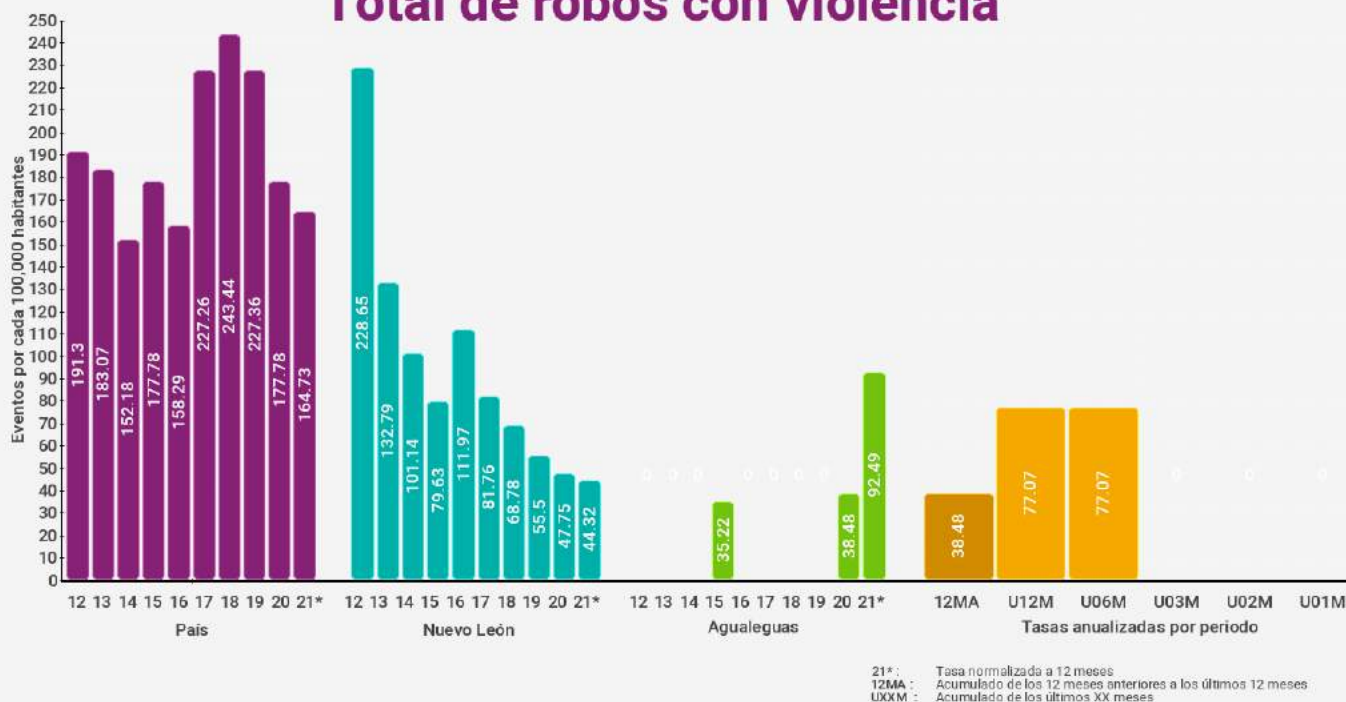

Anáhuac



Índices de delitos contra la integridad física

Índices son eventos por cada 100,000 habitantes (femenicidio es por mujeres) en los últimos 12 meses

* Categoría corresponde a entre 10,000 y menos de 50,000 habitantes

Delitos	Lugar nacional	Lugar categoría *	Lugar estatal	Índice municipal	Índice estatal	Índice nacional
Homicidio doloso	854 / 2469	372 / 989	27 / 51	14.90	18.43	22.77
Feminicidio	84 / 2469	59 / 989	7 / 51	9.89	2.15	0.76
Lesiones Dolosas	579 / 2469	200 / 989	15 / 51	109.43	80.20	118.98
Homicidio Culposo	337 / 2469	126 / 989	16 / 51	29.84	11.84	12.11
Secuestro	323 / 2469	91 / 989	9 / 51	0.00	0.30	0.50
Trata de personas	171 / 2469	33 / 989	21 / 51	0.00	1.71	0.48
Extorsión	801 / 2469	361 / 989	33 / 51	0.00	9.73	6.57
Narcomennudeo	70 / 2469	13 / 989	18 / 51	134.18	76.79	63.79
Violencia familiar	527 / 2469	165 / 989	37 / 51	154.20	362.41	193.97
Delitos sexuales	151 / 2469	32 / 989	19 / 51	79.55	78.74	52.27
Violación	291 / 2469	87 / 989	18 / 51	24.83	23.66	15.88

Índices de delitos patrimoniales

Índices son eventos por cada 100,000 habitantes con base en los últimos 12 meses

* Categoría corresponde a entre 10,000 y menos de 50,000 habitantes

Delitos	Lugar nacional	Lugar categoría *	Lugar estatal	Índice municipal	Índice estatal	Índice nacional
Robo a casa habitación	519 / 2469	178 / 989	28 / 51	39.73	43.56	47.25
Robo a casa habitación con violencia	430 / 2469	195 / 989	11 / 51	4.97	3.53	5.38
Robo a negocio	1086 / 2469	551 / 989	26 / 51	0.00	24.44	67.44
Robo a negocio con violencia	790 / 2469	343 / 989	20 / 51	0.00	8.30	32.49
Robo a vehículo	1092 / 2469	485 / 989	36 / 51	24.95	59.91	108.20
Robo de vehículo con violencia	1184 / 2469	589 / 989	33 / 51	4.97	13.85	39.87
Robo a transeúntes	807 / 2469	378 / 989	37 / 51	5.01	25.27	56.42
Robo a transeúntes con violencia	879 / 2469	407 / 989	32 / 51	0.00	13.40	43.06
Total de robos	1071 / 2469	452 / 989	40 / 51	114.51	249.06	467.44
Total de robos con violencia	1370 / 2469	618 / 989	38 / 51	14.90	44.13	165.61

Anáhuac

Homicidio doloso

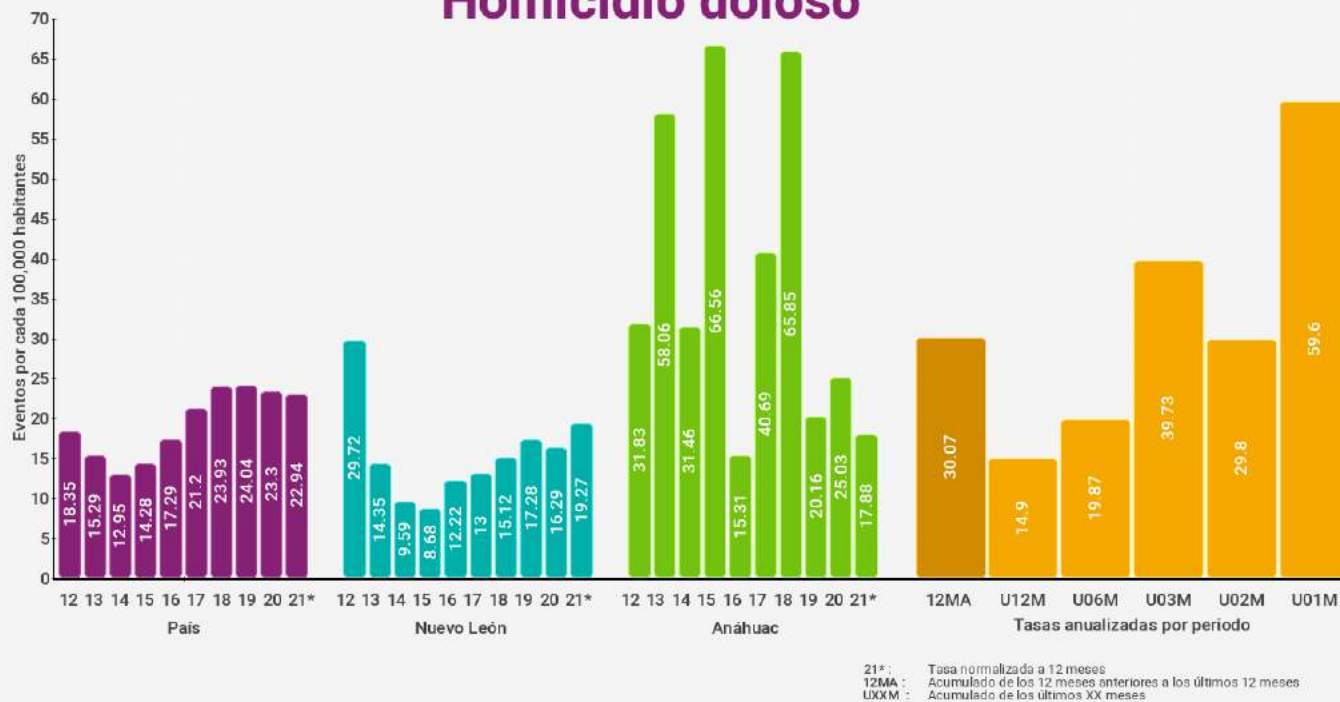

Feminicidio



Anáhuac

Lesiones dolosas



Homicidio culposo

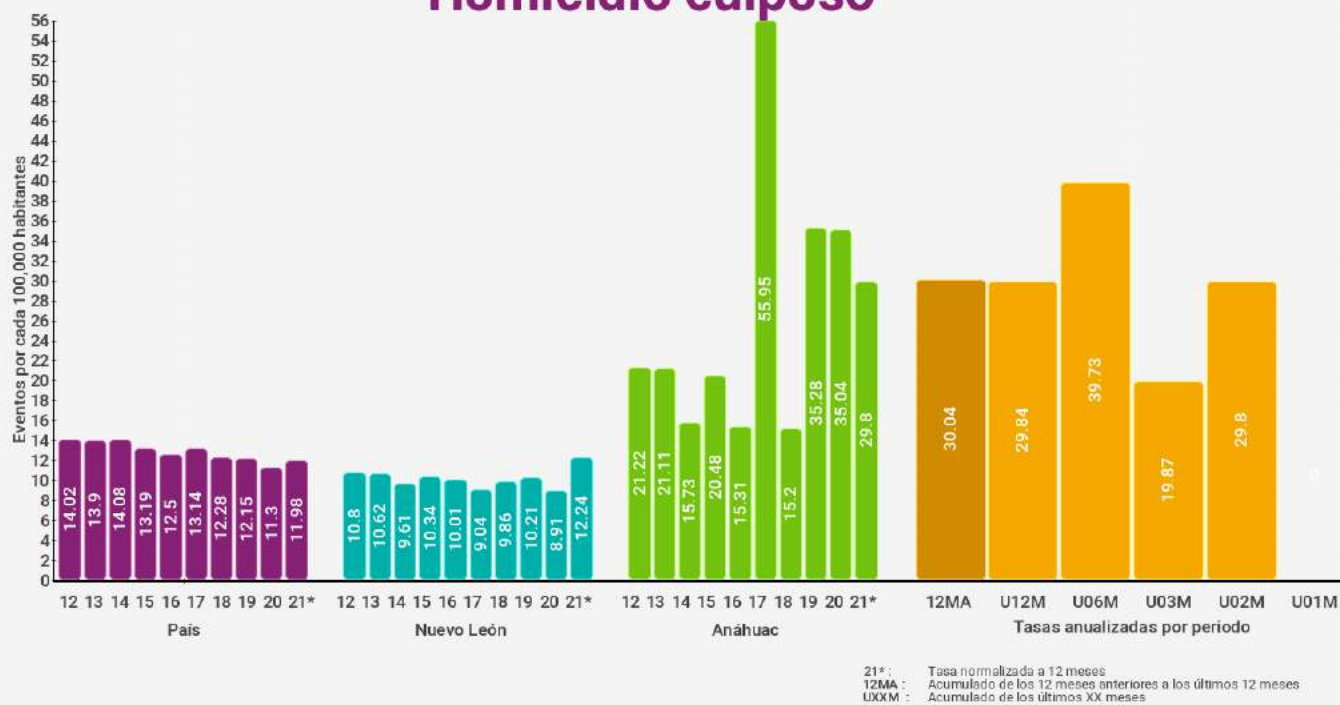

Anáhuac

Secuestro

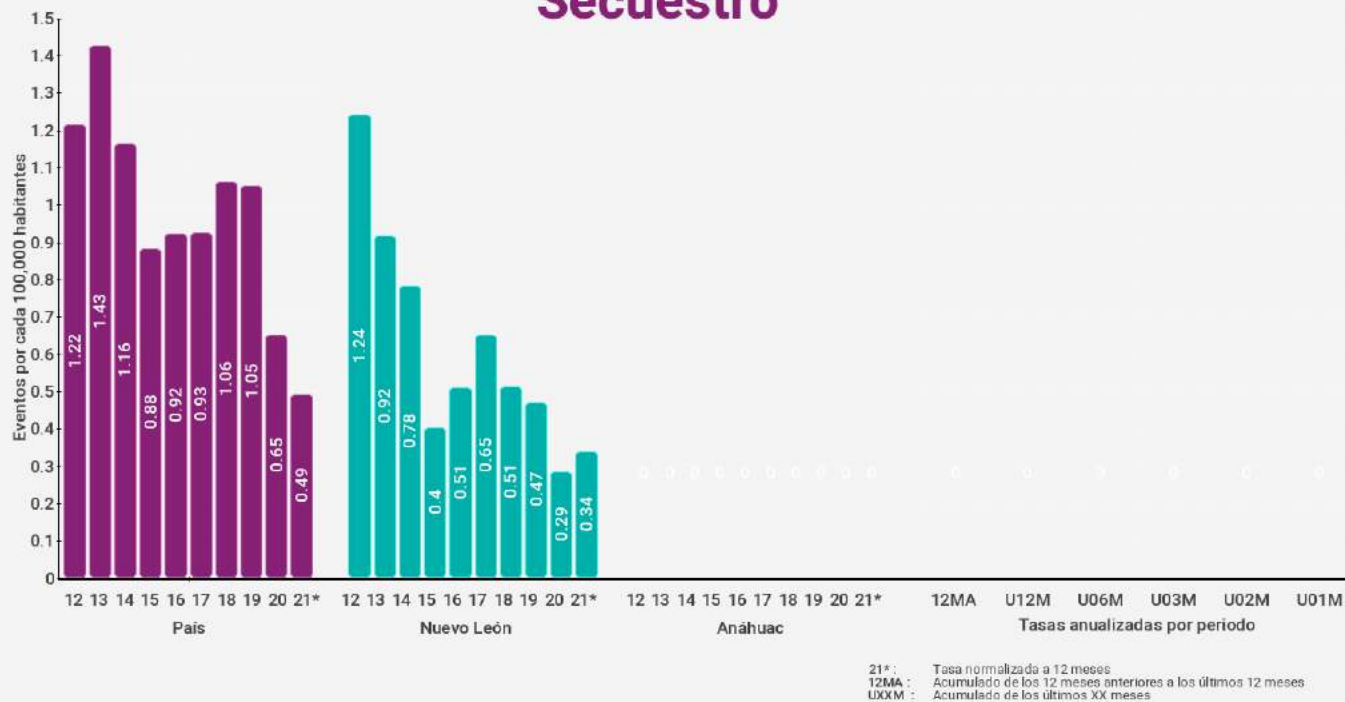

Trata de personas

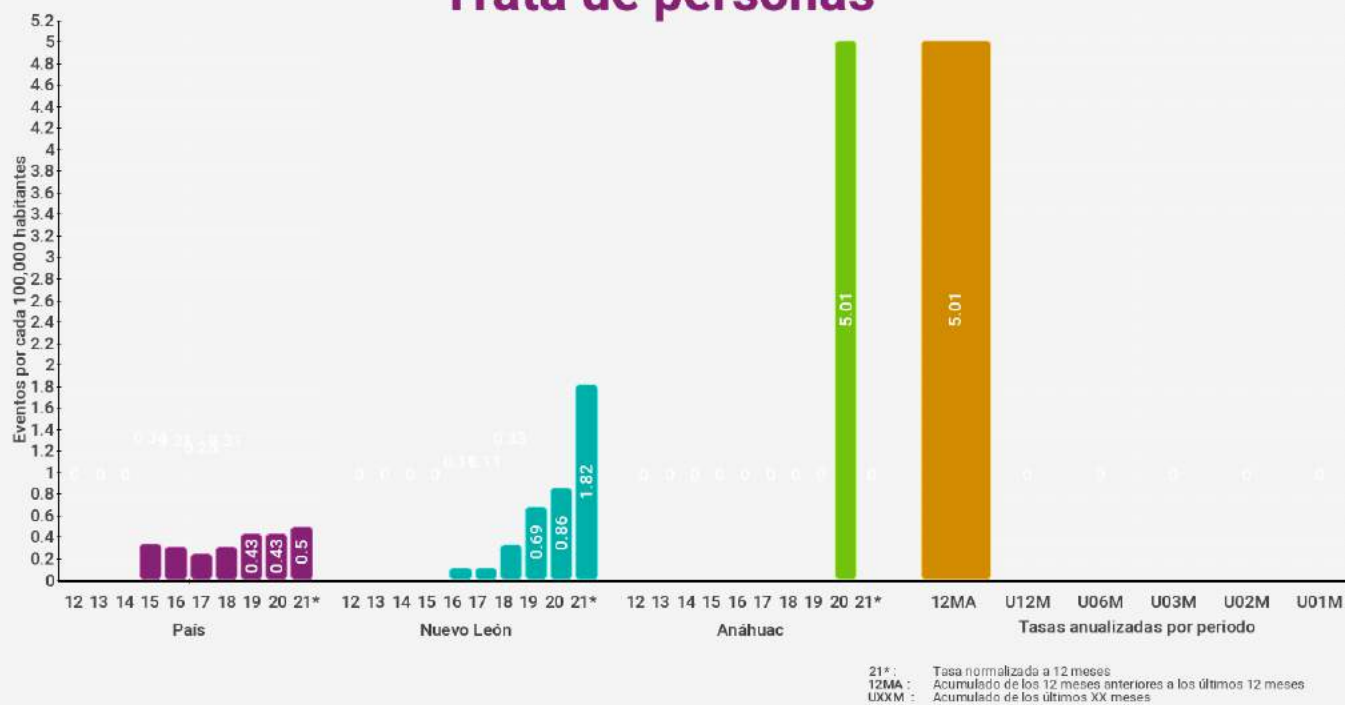

Anáhuac

Extorsión



21* : Tasa normalizada a 12 meses
12MA : Acumulado de los 12 meses anteriores a los últimos 12 meses
UXXM : Acumulado de los últimos XX meses

Violencia familiar



21* : Tasa normalizada a 12 meses
12MA : Acumulado de los 12 meses anteriores a los últimos 12 meses
UXXM : Acumulado de los últimos XX meses

Anáhuac

Delitos Sexuales



21* : Tasa normalizada a 12 meses
12MA : Acumulado de los 12 meses anteriores a los últimos 12 meses
UXXM : Acumulado de los últimos XX meses

Violación



21* : Tasa normalizada a 12 meses
12MA : Acumulado de los 12 meses anteriores a los últimos 12 meses
UXXM : Acumulado de los últimos XX meses



Anáhuac

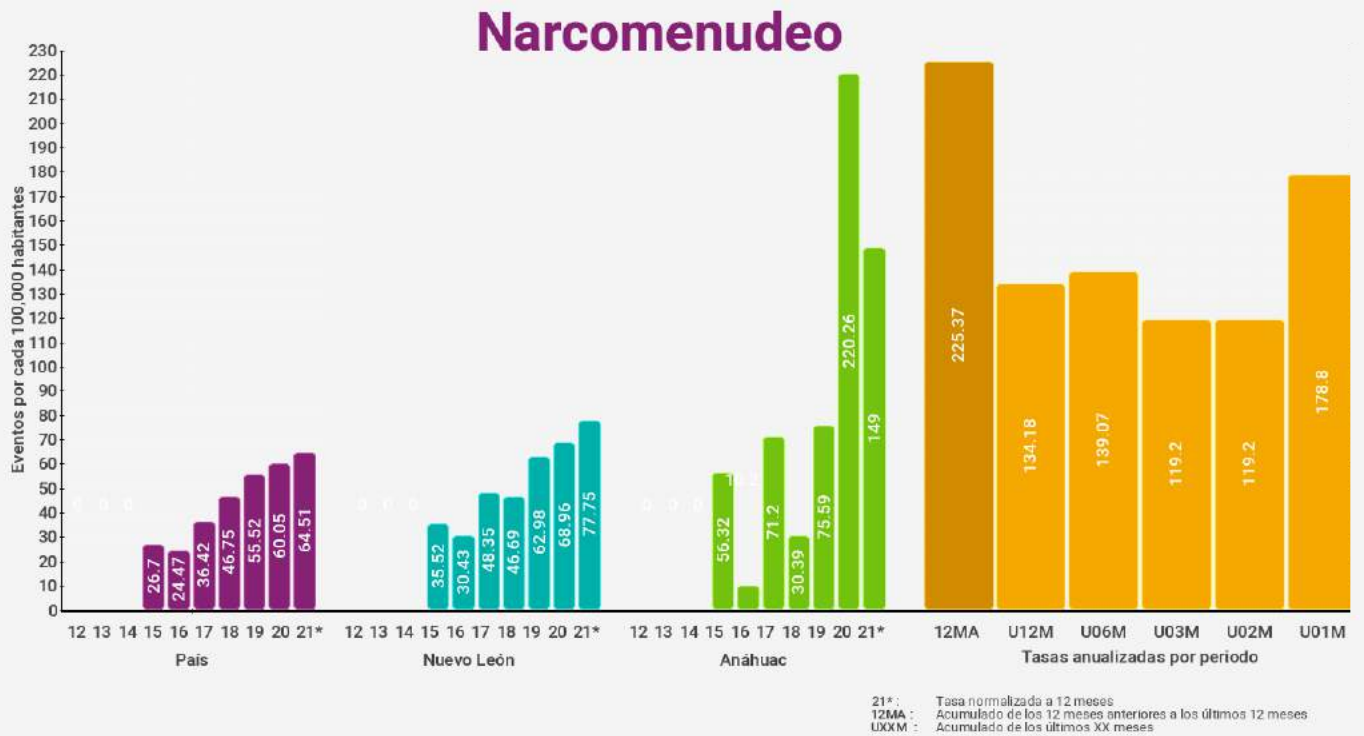

Anáhuac

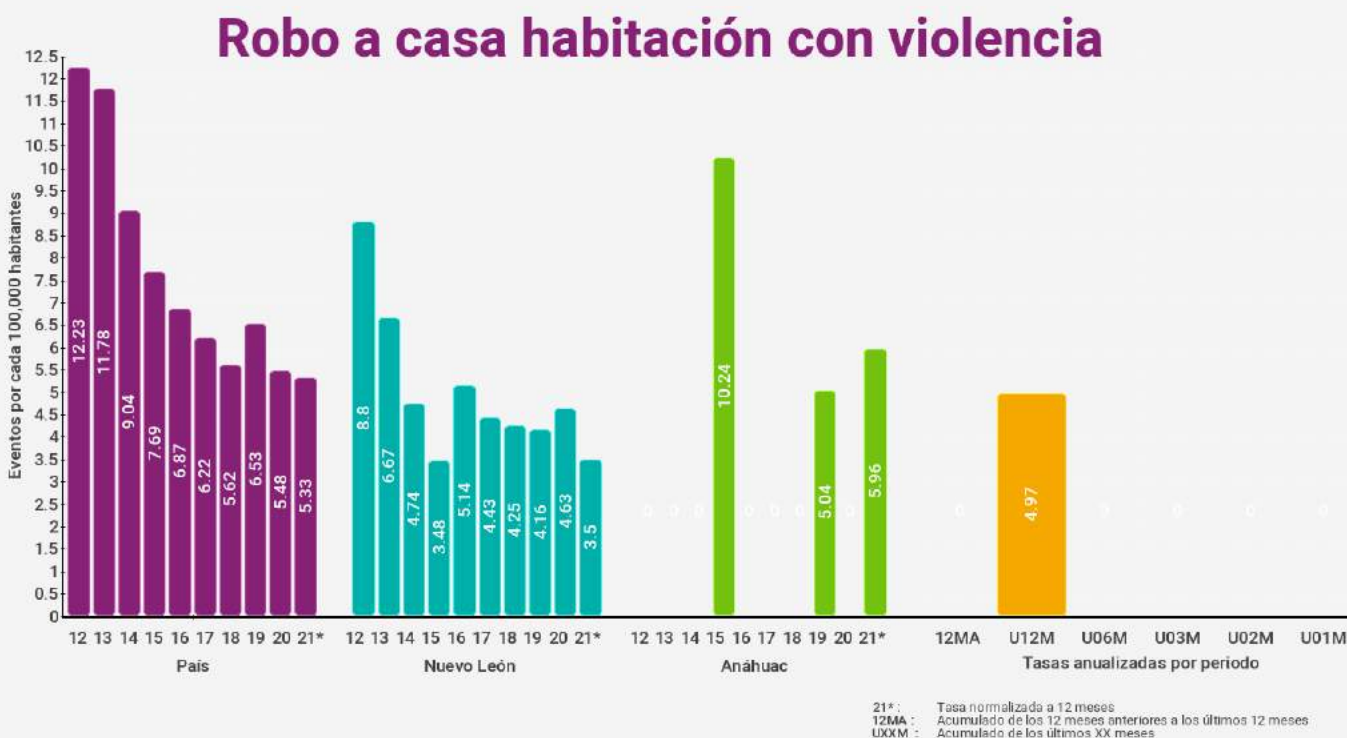
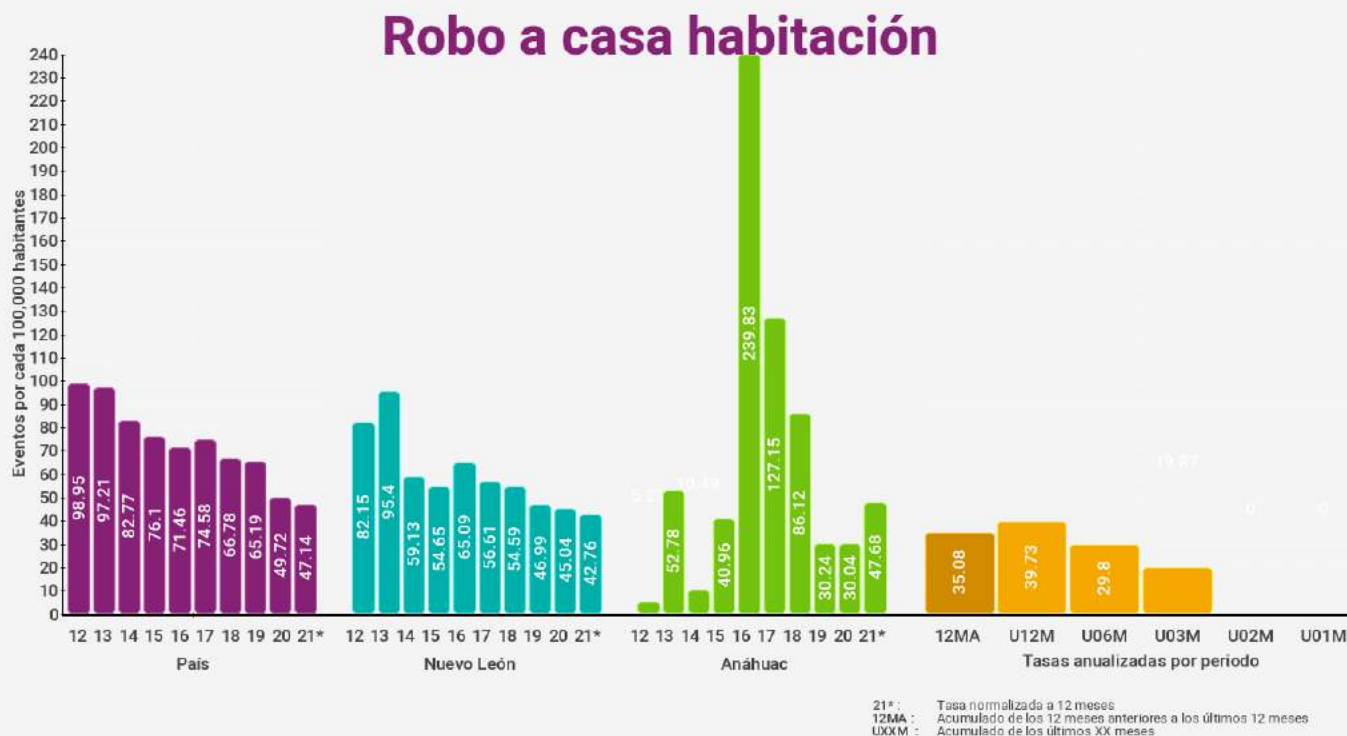

Anáhuac

Robo a negocio

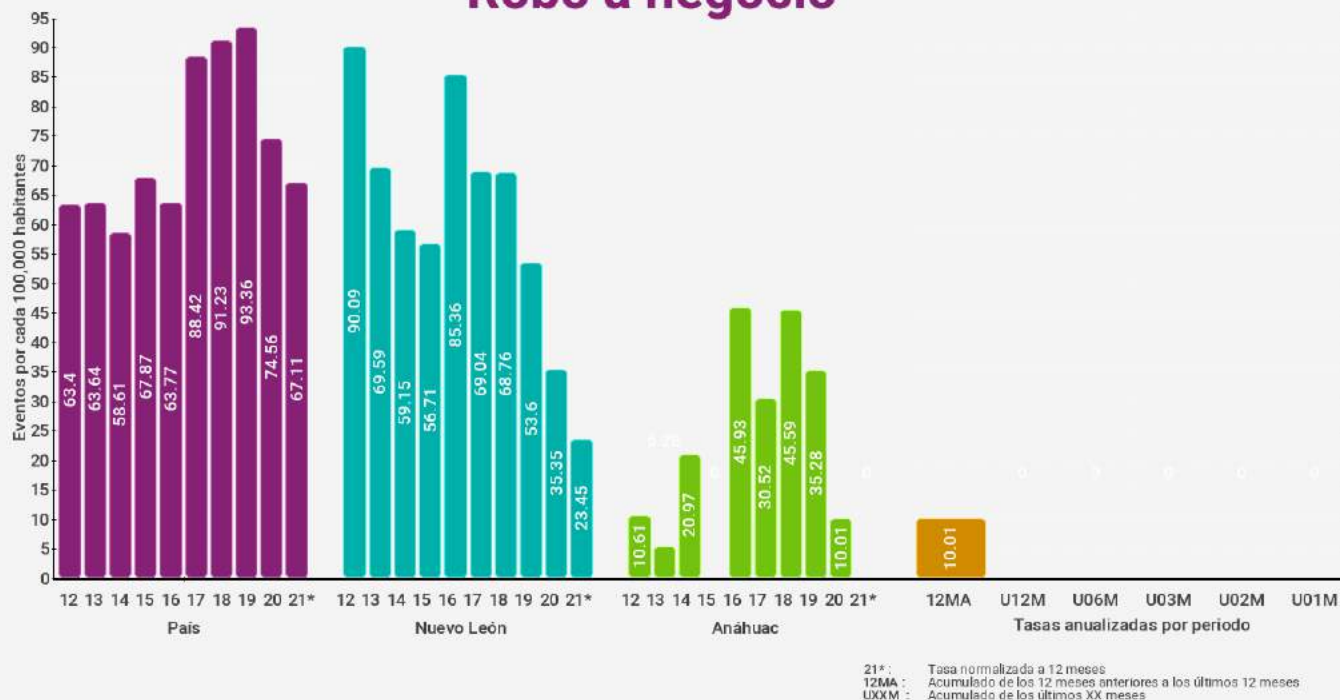

Robo a negocio con violencia



Anáhuac

Robo de vehículos

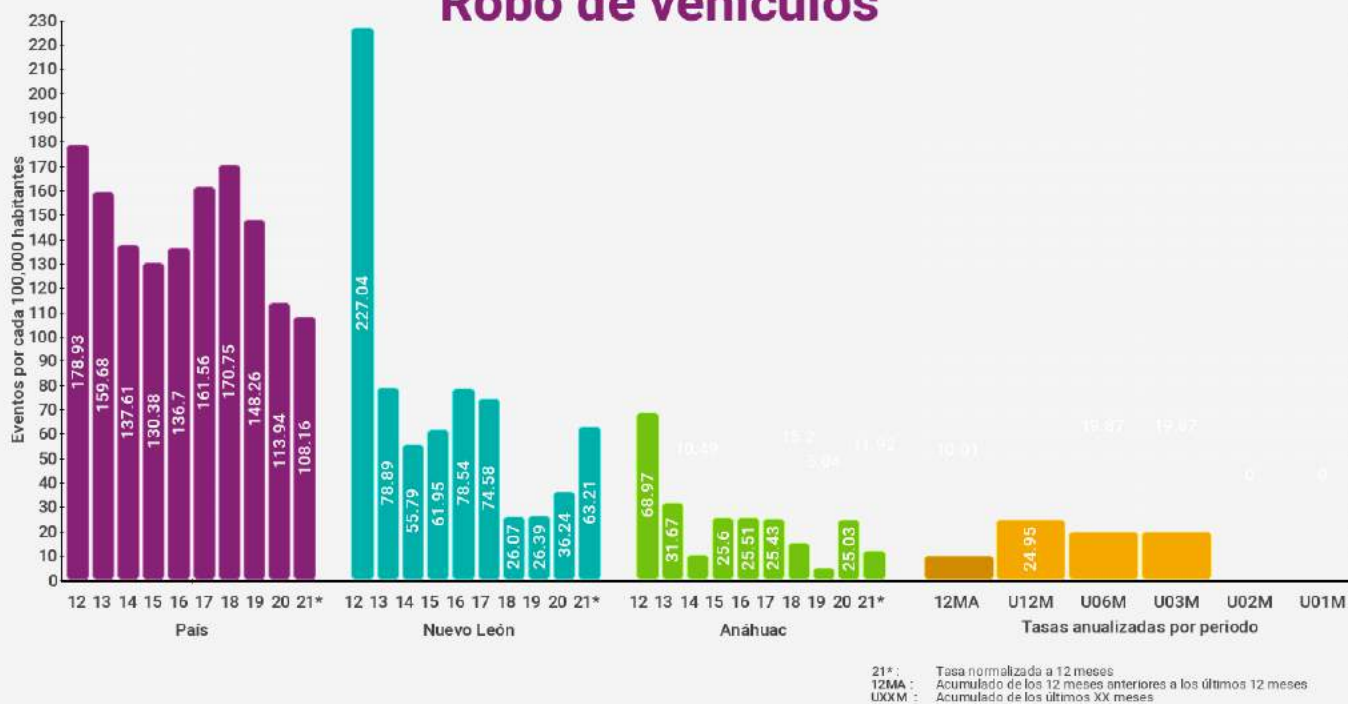

Robo de vehículos con violencia



Anáhuac

Robo a transeúntes

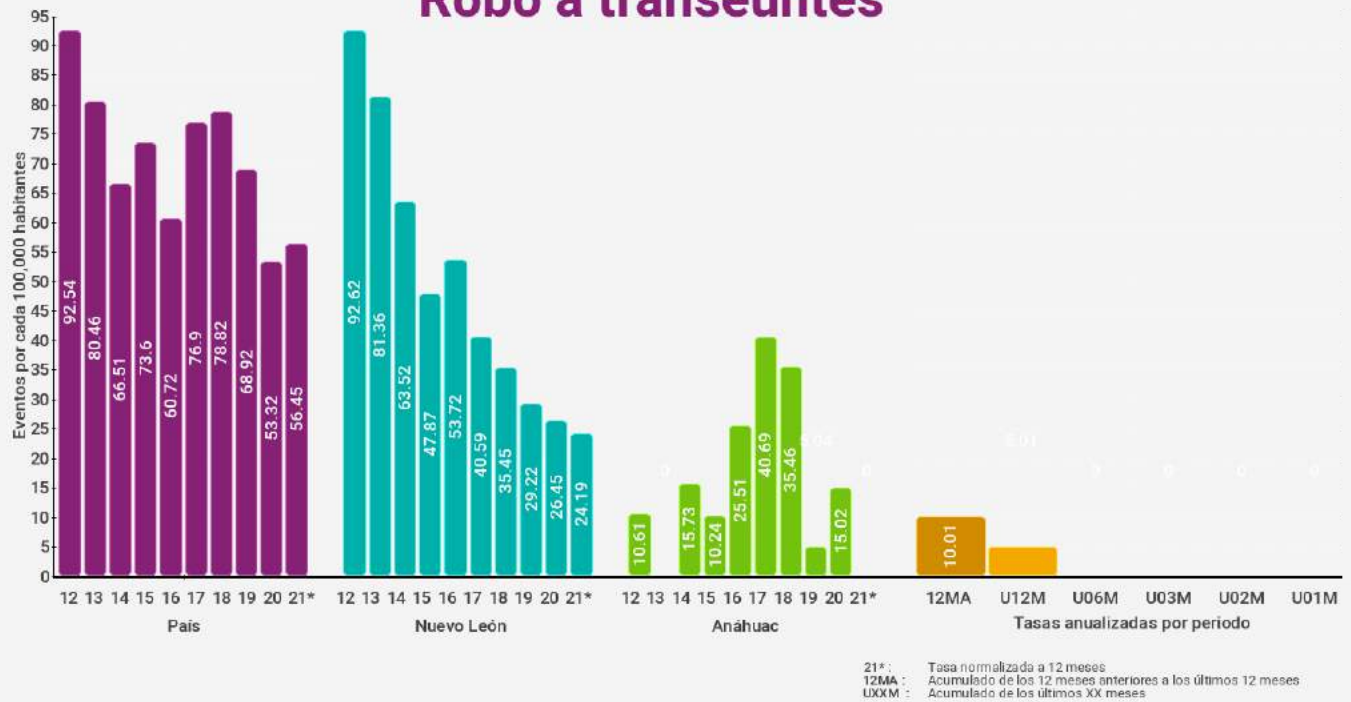

Robo a transeúntes con violencia

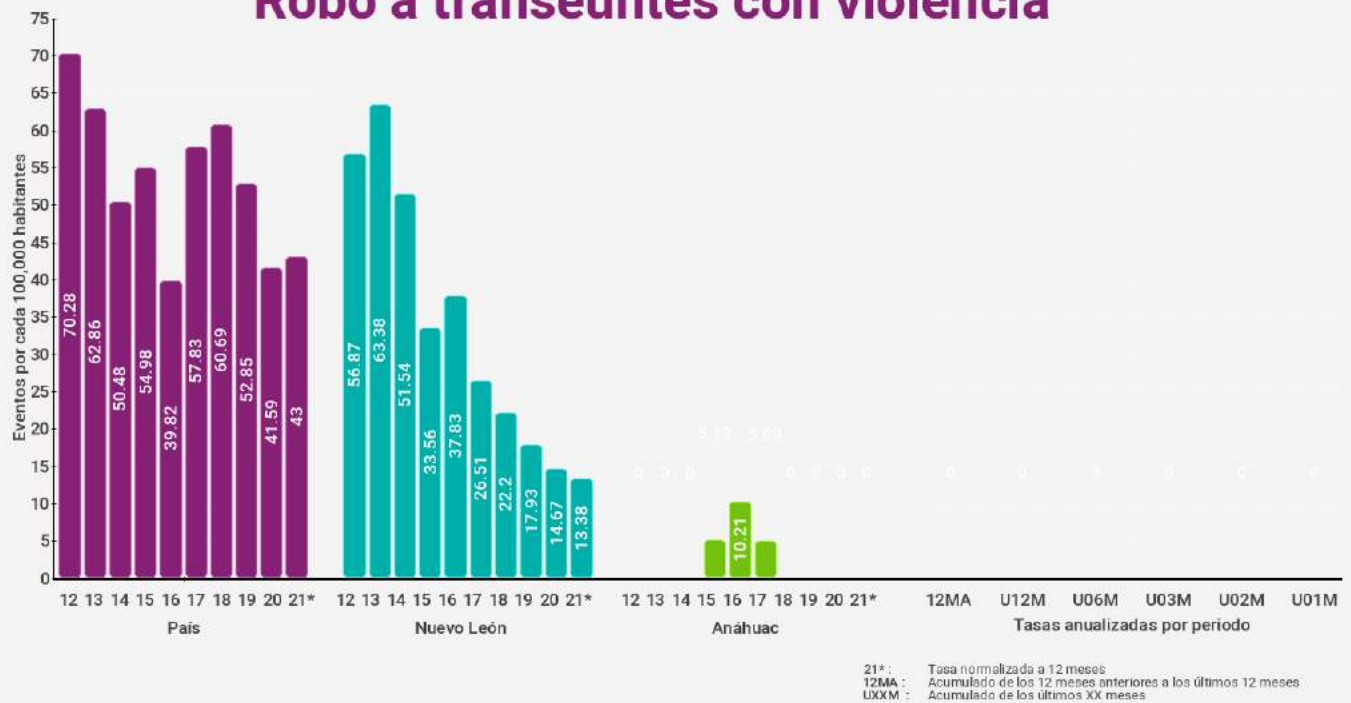

Anáhuac

Total de robos

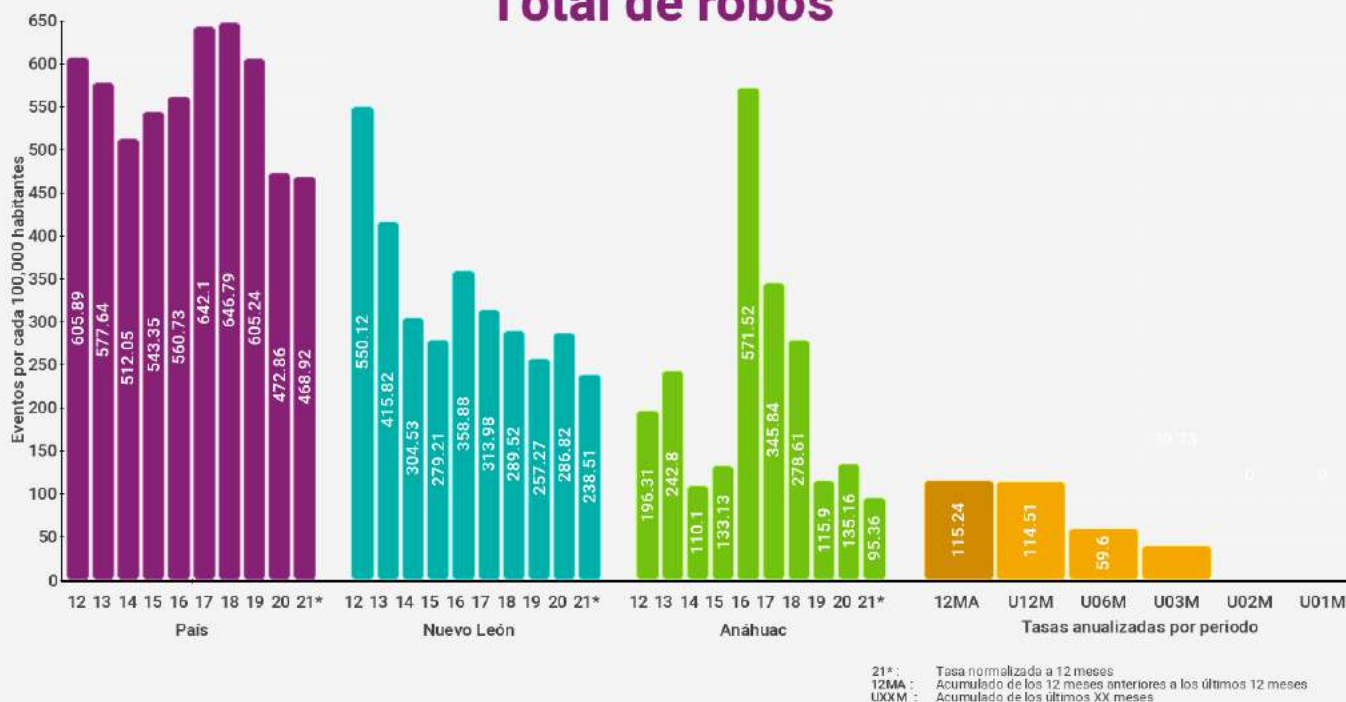

Total de robos con violencia





Bustamante



Índices de delitos contra la integridad física

Índices son eventos por cada 100,000 habitantes (femenicidio es por mujeres) en los últimos 12 meses

* Categoría corresponde a menos de 10,000 habitantes

Delitos	Lugar nacional	Lugar categoría *	Lugar estatal	Índice municipal	Índice estatal	Índice nacional
Homicidio doloso	257 / 2469	107 / 1020	11 / 51	45.62	18.43	22.77
Feminicidio	443 / 2469	23 / 1020	22 / 51	0.00	2.15	0.76
Lesiones Dolosas	1671 / 2469	530 / 1020	46 / 51	22.52	80.20	118.98
Homicidio Culposo	1587 / 2469	366 / 1020	42 / 51	0.00	11.84	12.11
Secuestro	323 / 2469	18 / 1020	9 / 51	0.00	0.30	0.50
Trata de personas	171 / 2469	6 / 1020	21 / 51	0.00	1.71	0.48
Extorsión	11 / 2469	6 / 1020	1 / 51	45.33	9.73	6.57
Narcomennudeo	30 / 2469	11 / 1020	7 / 51	271.09	76.79	63.79
Violencia familiar	128 / 2469	29 / 1020	25 / 51	315.24	362.41	193.97
Delitos sexuales	572 / 2469	185 / 1020	37 / 51	45.33	78.74	52.27
Violación	346 / 2469	145 / 1020	20 / 51	22.81	23.66	15.88

Índices de delitos patrimoniales

Índices son eventos por cada 100,000 habitantes con base en los últimos 12 meses

* Categoría corresponde a menos de 10,000 habitantes

Delitos	Lugar nacional	Lugar categoría *	Lugar estatal	Índice municipal	Índice estatal	Índice nacional
Robo a casa habitación	1434 / 2469	271 / 1020	43 / 51	0.00	43.56	47.25
Robo a casa habitación con violencia	765 / 2469	57 / 1020	27 / 51	0.00	3.53	5.38
Robo a negocio	1086 / 2469	101 / 1020	26 / 51	0.00	24.44	67.44
Robo a negocio con violencia	790 / 2469	48 / 1020	20 / 51	0.00	8.30	32.49
Robo a vehículo	1160 / 2469	244 / 1020	38 / 51	22.52	59.91	108.20
Robo de vehículo con violencia	1334 / 2469	221 / 1020	37 / 51	0.00	13.85	39.87
Robo a transeúntes	990 / 2469	104 / 1020	38 / 51	0.00	25.27	56.42
Robo a transeúntes con violencia	879 / 2469	80 / 1020	32 / 51	0.00	13.40	43.06
Total de robos	1227 / 2469	286 / 1020	43 / 51	90.07	249.06	467.44
Total de robos con violencia	1681 / 2469	379 / 1020	44 / 51	0.00	44.13	165.61



Bustamante

Homicidio doloso

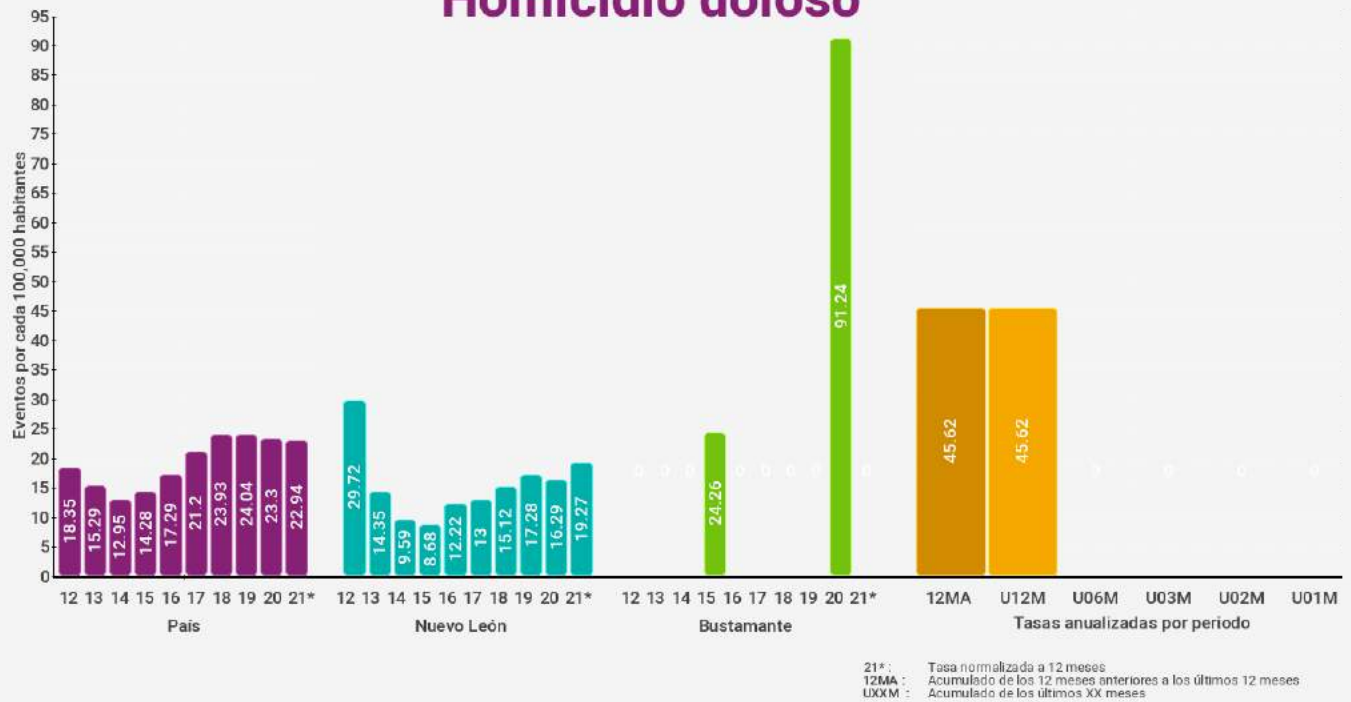

Feminicidio

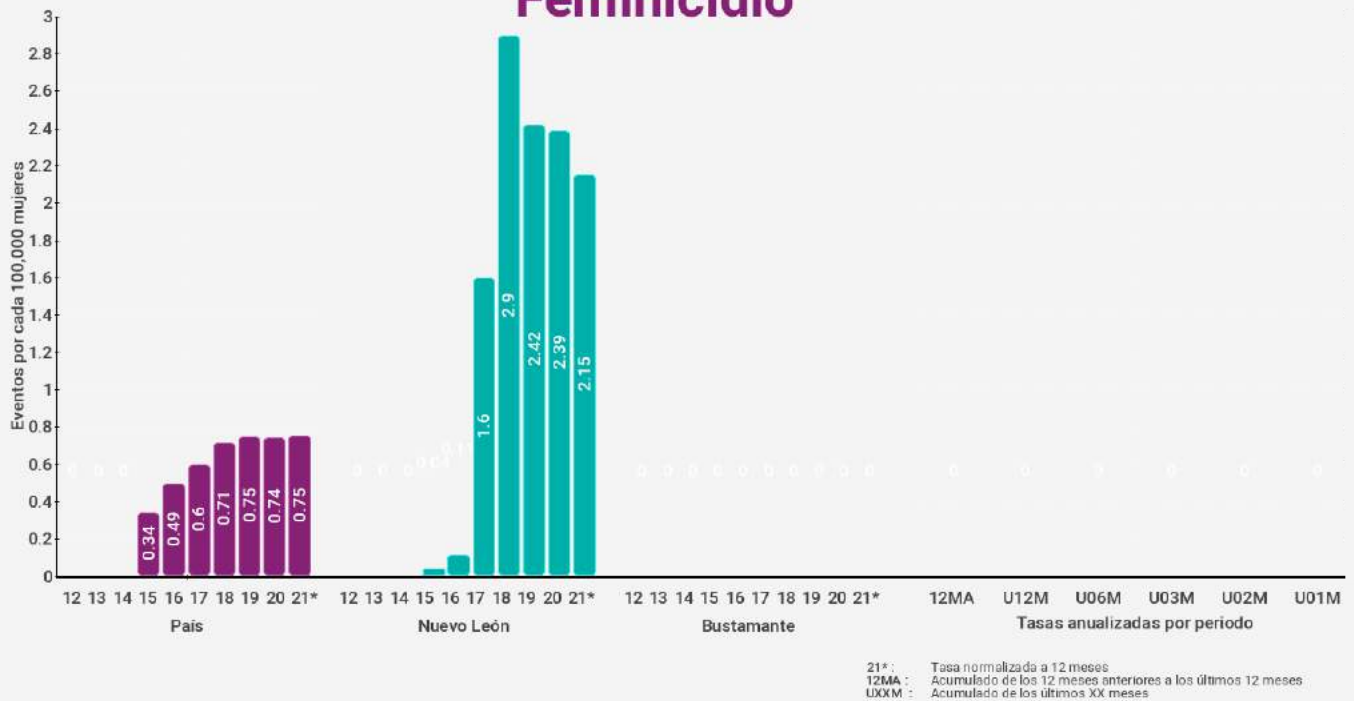



Bustamante

Lesiones dolosas

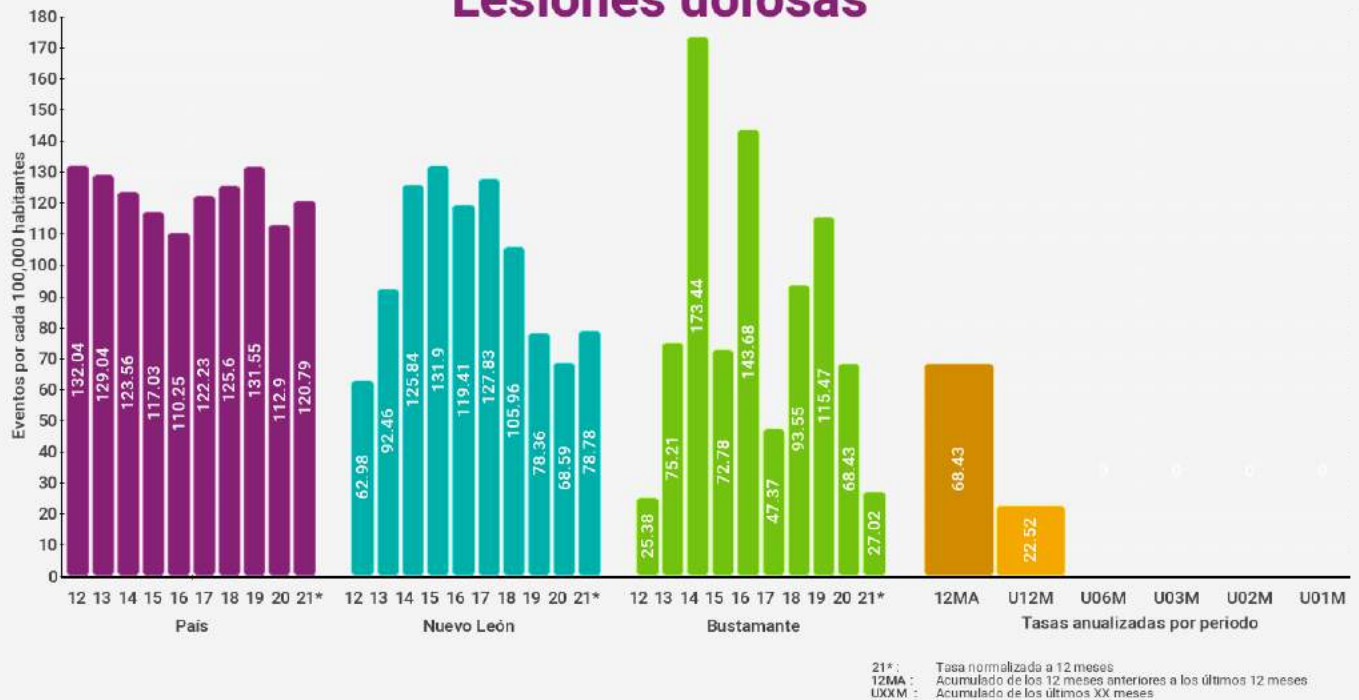

Homicidio culposo





Bustamante

Secuestro

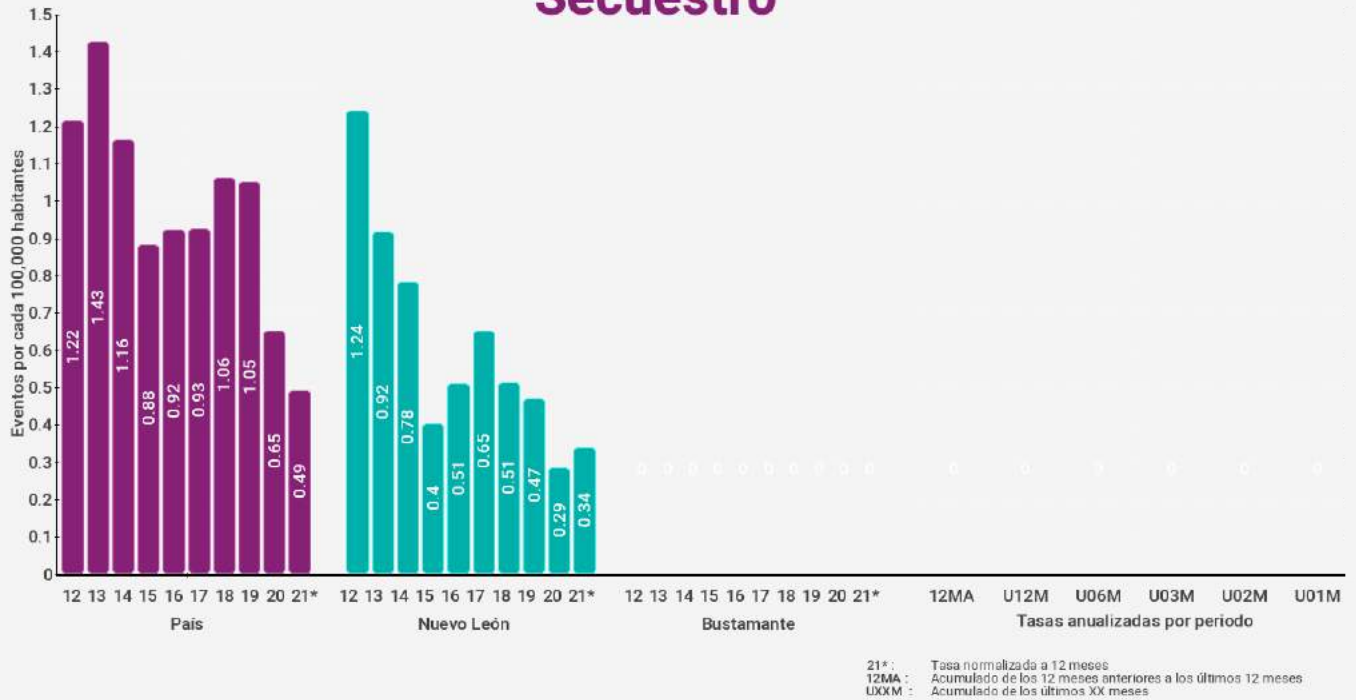

Trata de personas





Bustamante

Extorsión

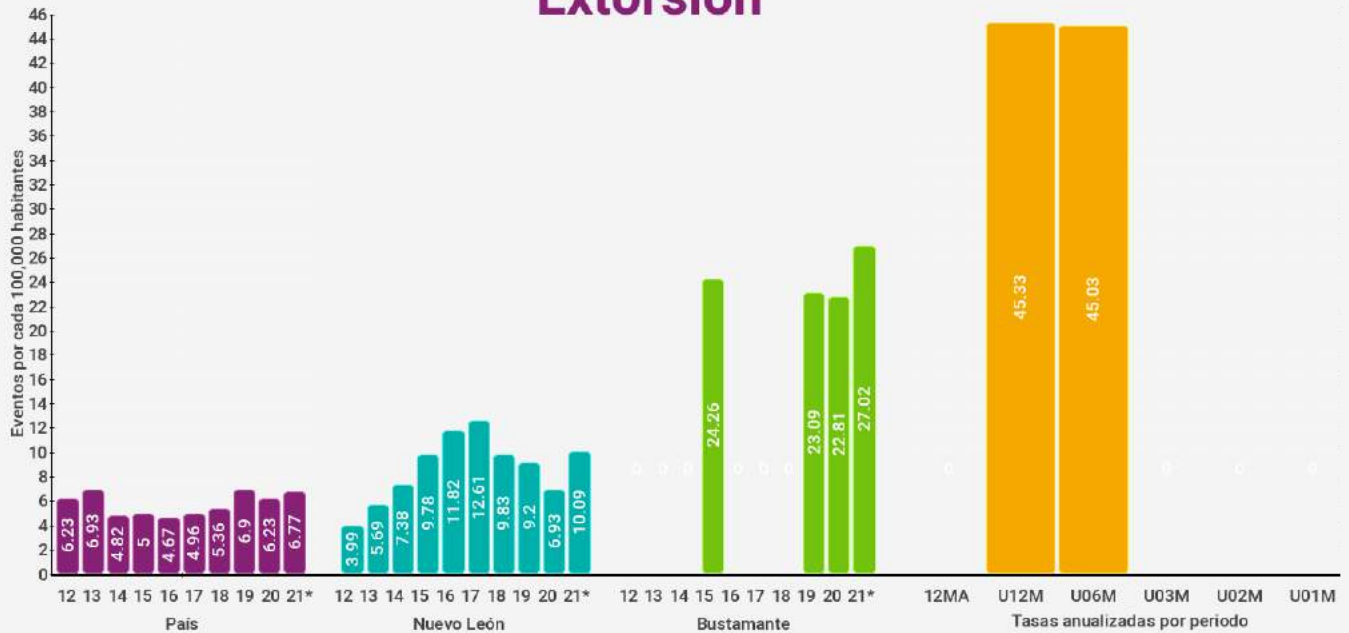

21*: Tasa normalizada a 12 meses
12MA: Acumulado de los 12 meses anteriores a los últimos 12 meses
UXXM: Acumulado de los últimos XX meses

Violencia familiar

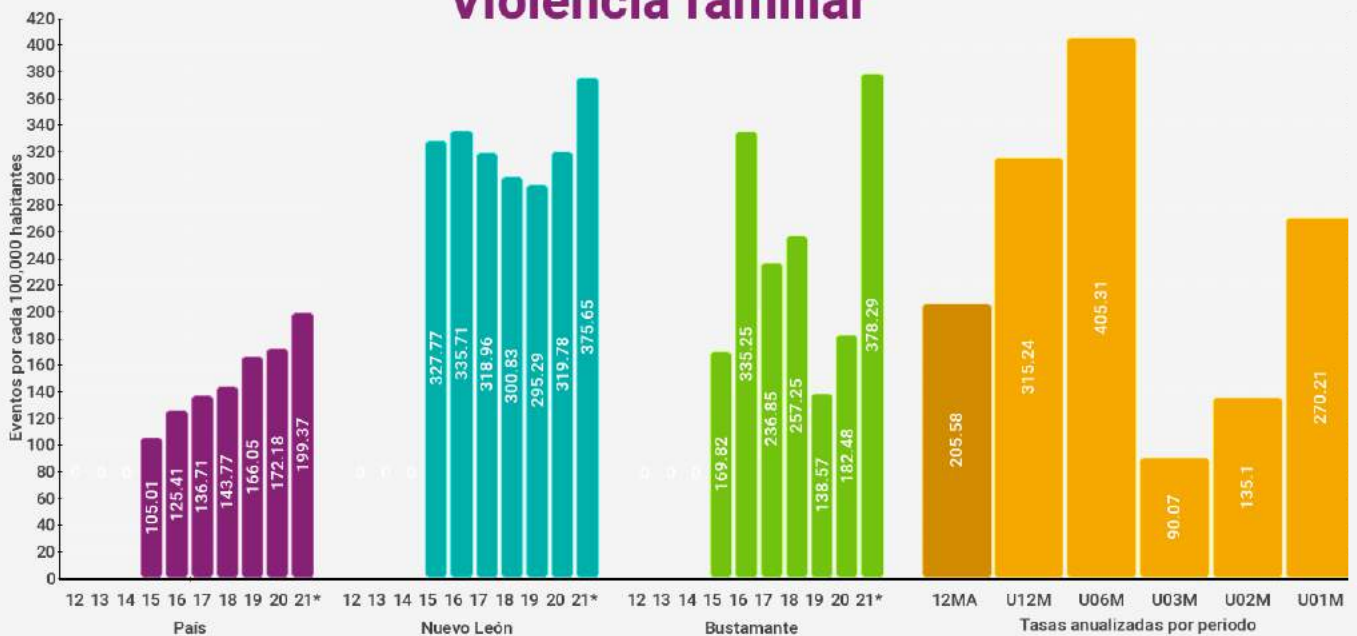

21*: Tasa normalizada a 12 meses
12MA: Acumulado de los 12 meses anteriores a los últimos 12 meses
UXXM: Acumulado de los últimos XX meses



Bustamante

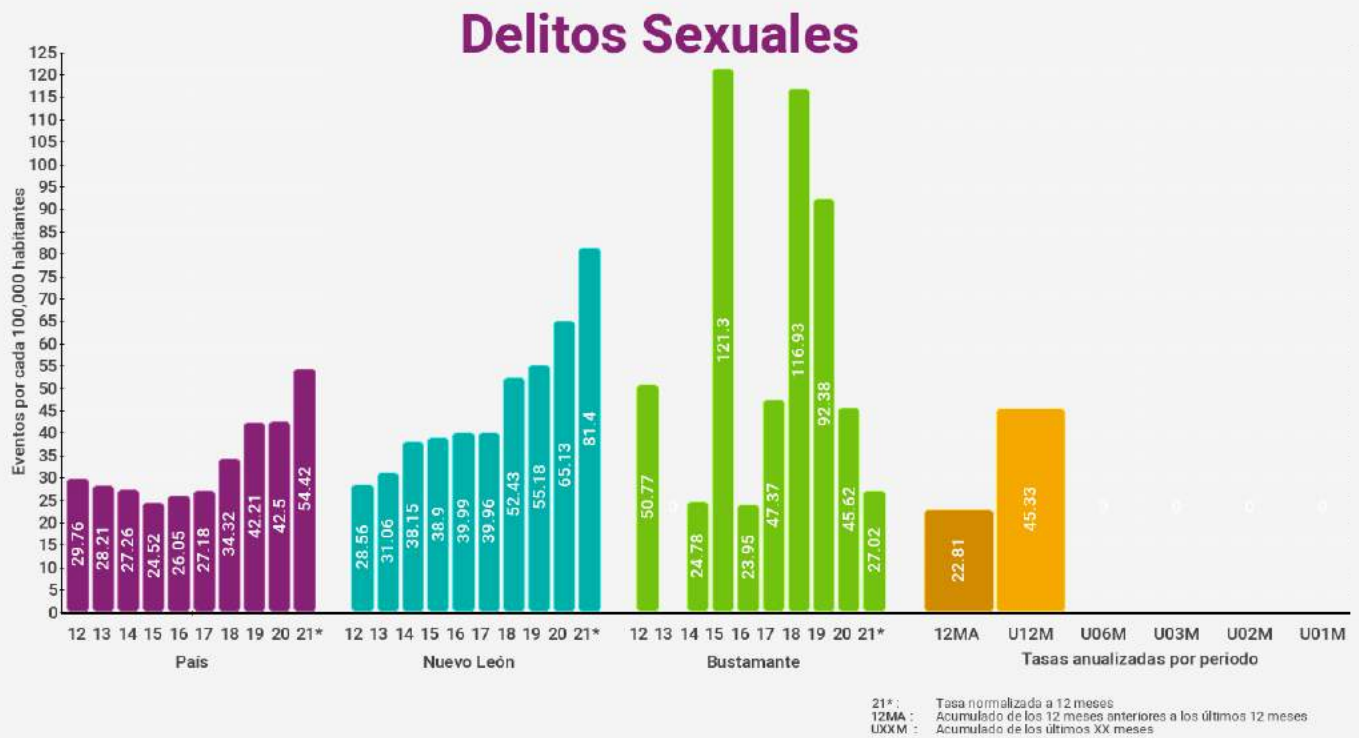



Bustamante

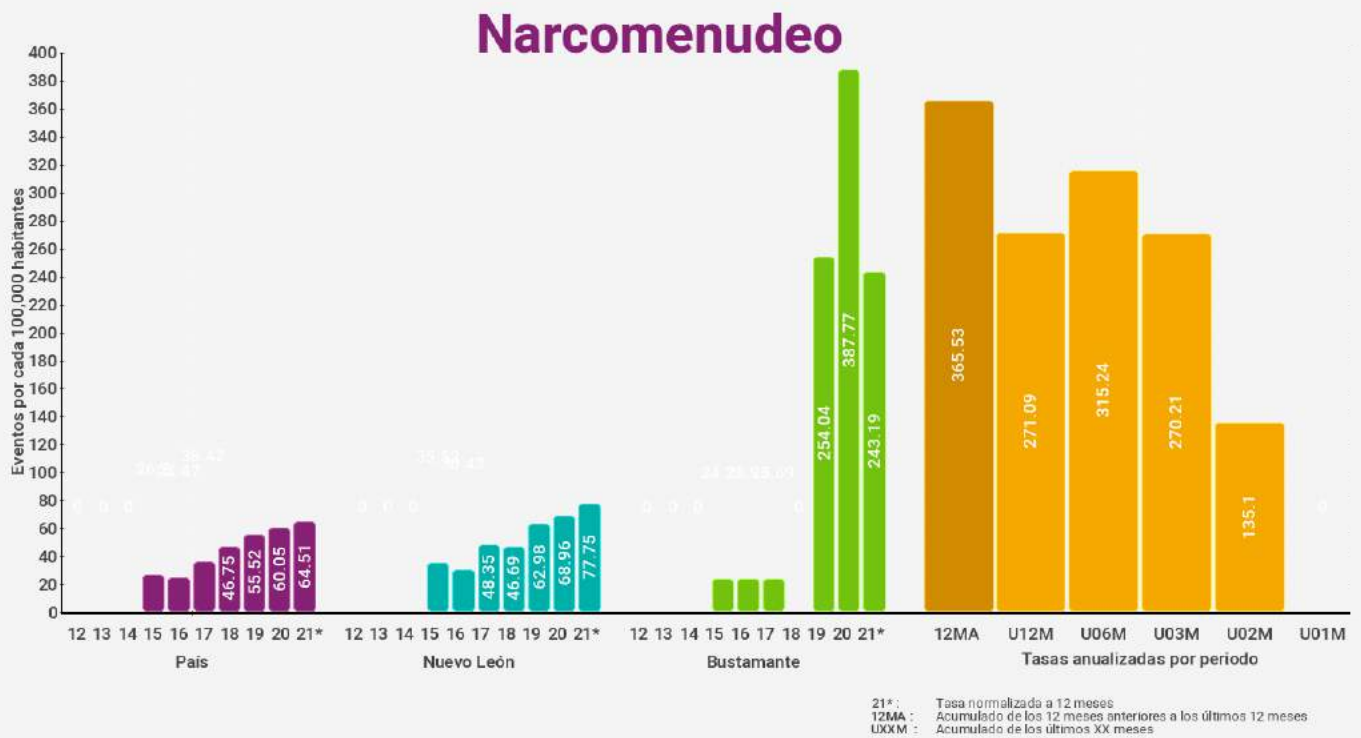



Bustamante

Robo a casa habitación

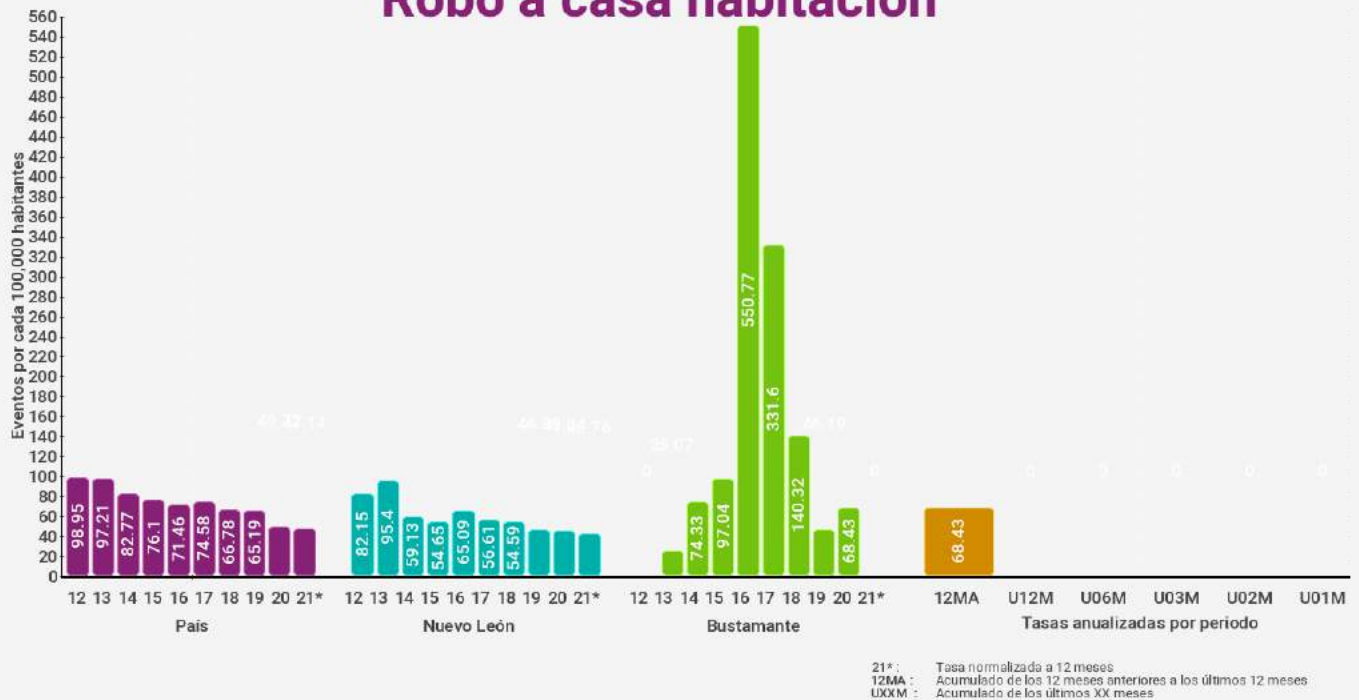

Robo a casa habitación con violencia

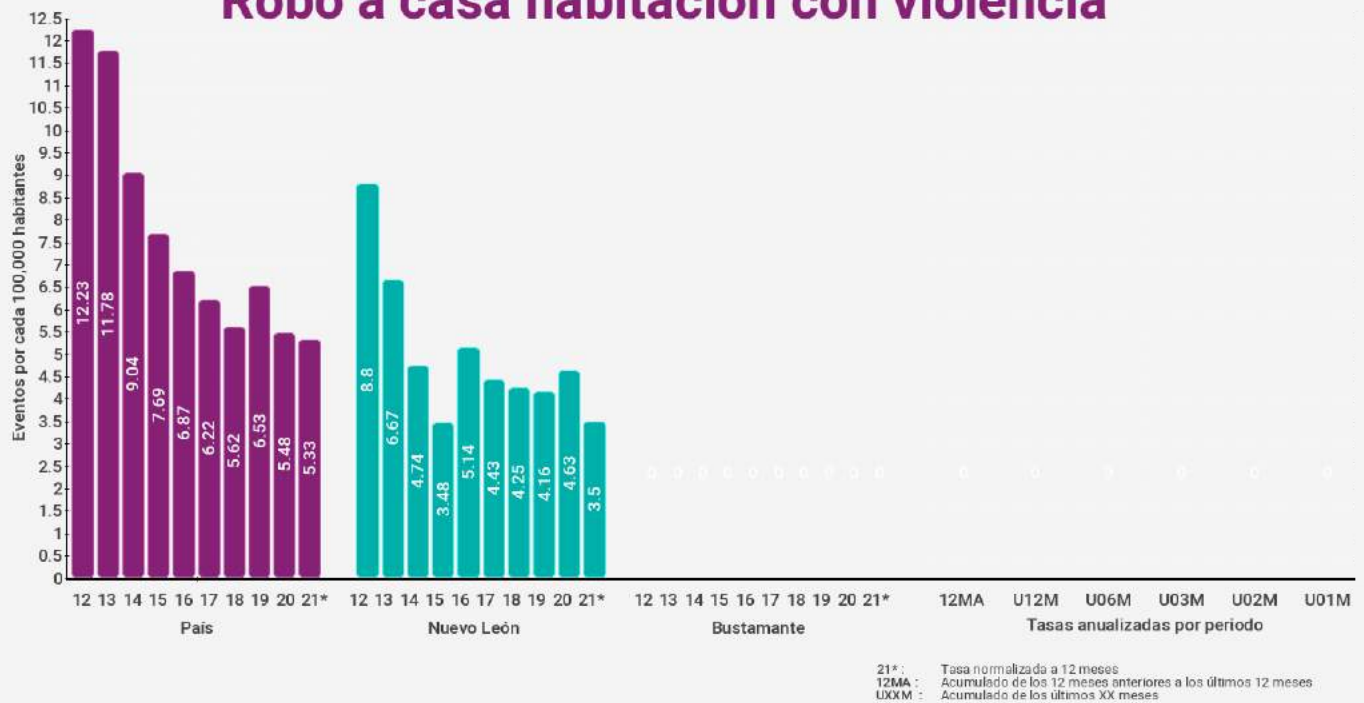



Bustamante

Robo a negocio

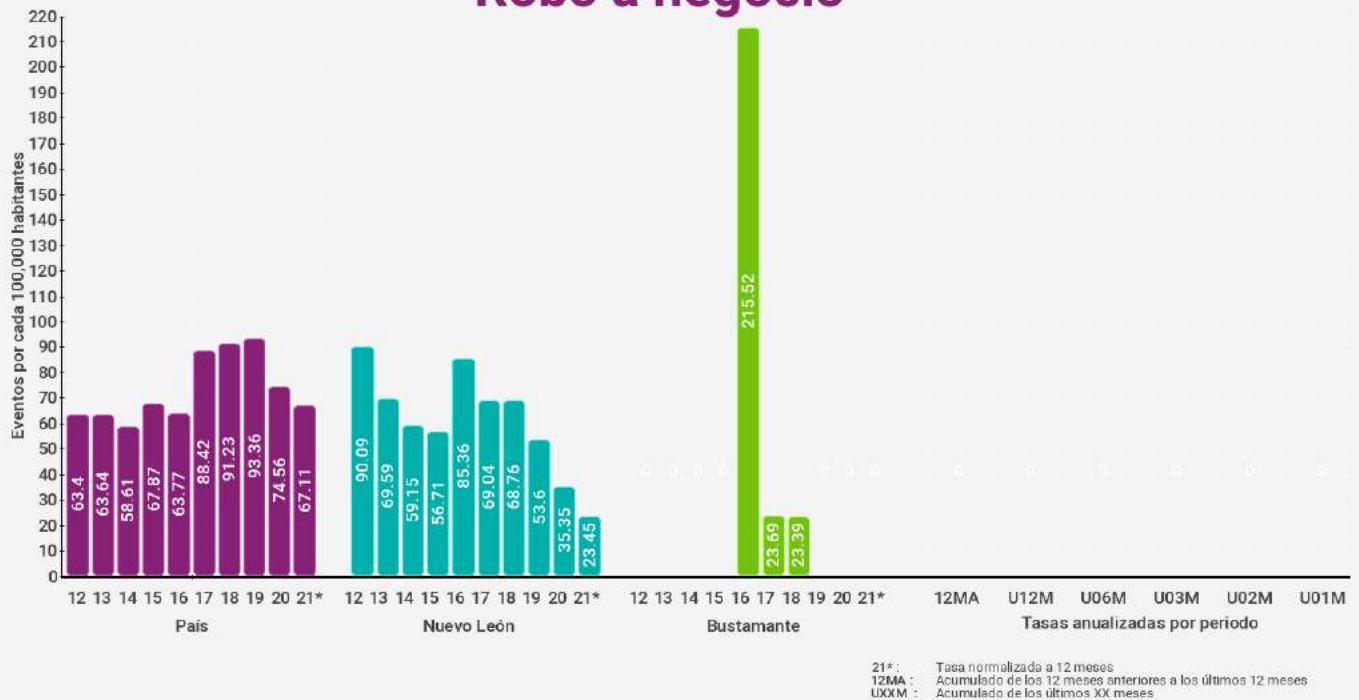

Robo a negocio con violencia

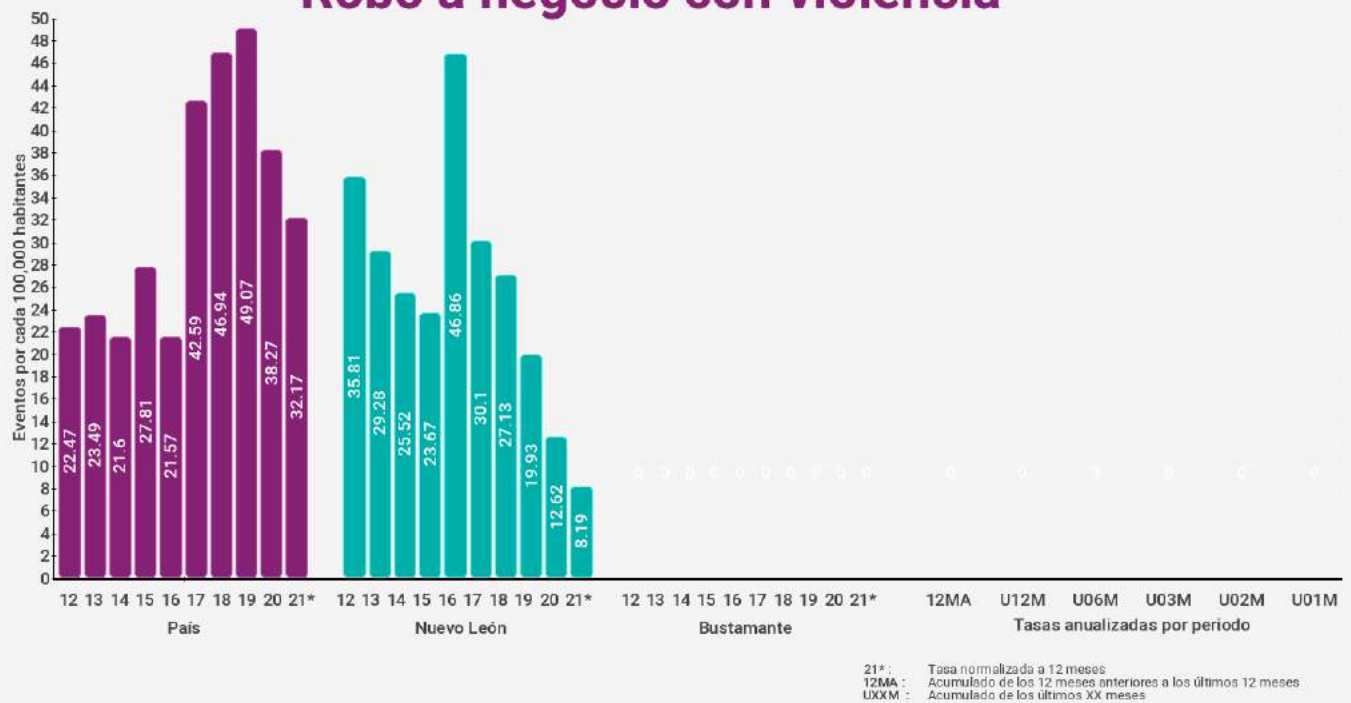



Bustamante

Robo de vehículos



Robo de vehículos con violencia





Bustamante

Robo a transeúntes

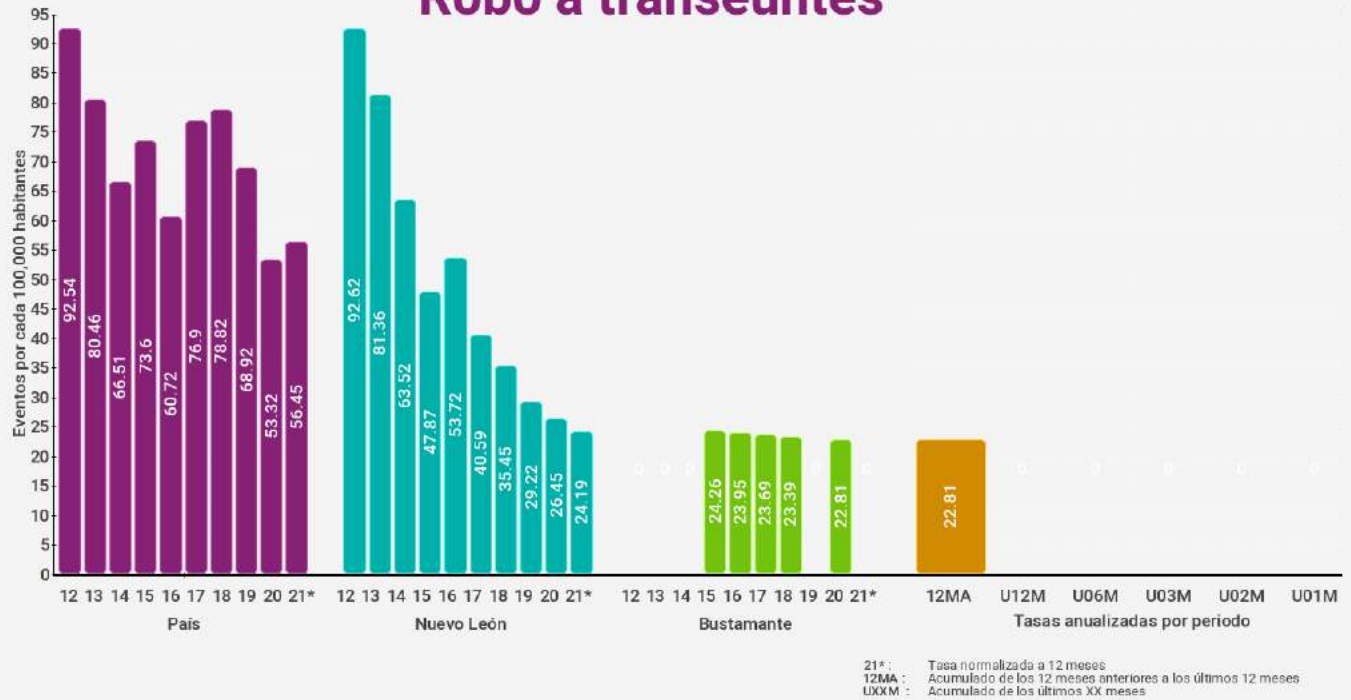

Robo a transeúntes con violencia

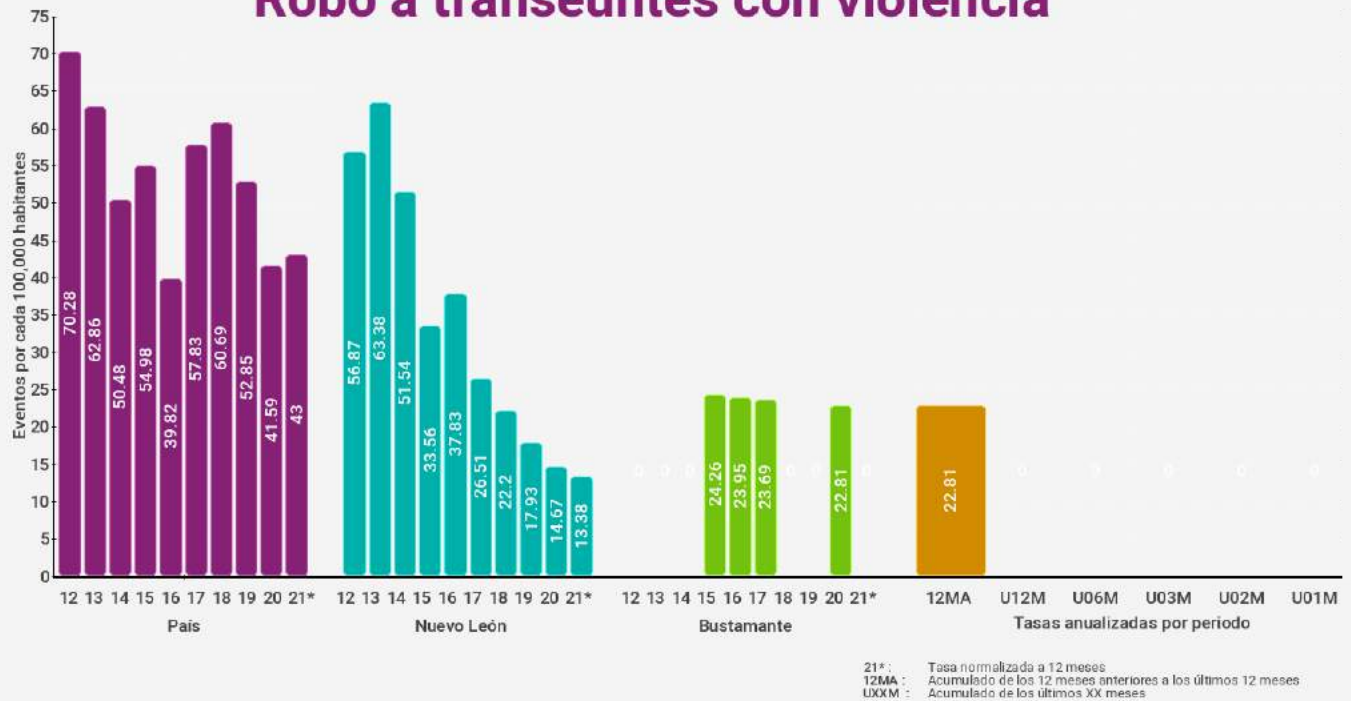



Bustamante

Total de robos



Total de robos con violencia

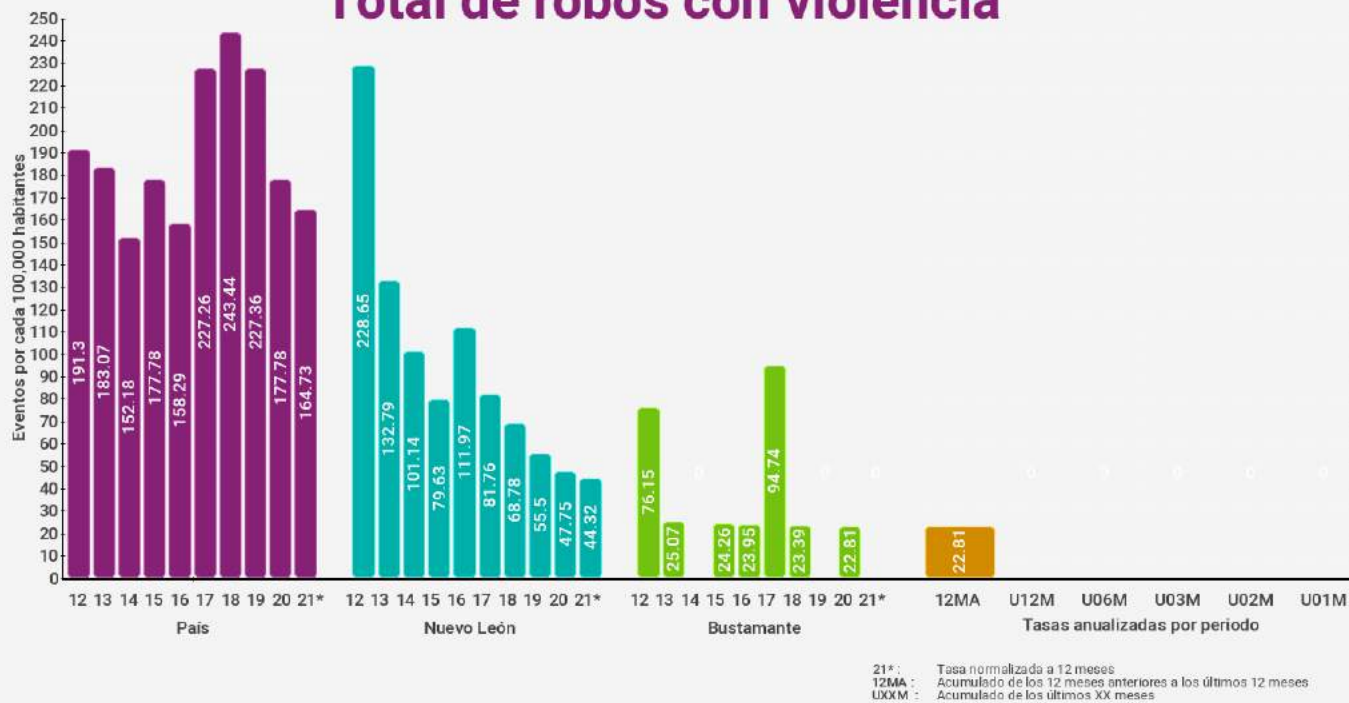

Cerralvo



Índices de delitos contra la integridad física

Índices son eventos por cada 100,000 habitantes (femenicidio es por mujeres) en los últimos 12 meses

* Categoría corresponde a menos de 10,000 habitantes

Delitos	Lugar nacional	Lugar categoría *	Lugar estatal	Índice municipal	Índice estatal	Índice nacional
Homicidio doloso	990 / 2469	308 / 1020	34 / 51	11.97	18.43	22.77
Feminicidio	443 / 2469	23 / 1020	22 / 51	0.00	2.15	0.76
Lesiones Dolosas	501 / 2469	137 / 1020	10 / 51	119.77	80.20	118.98
Homicidio Culposo	27 / 2469	24 / 1020	5 / 51	95.79	11.84	12.11
Secuestro	18 / 2469	13 / 1020	1 / 51	11.97	0.30	0.50
Trata de personas	171 / 2469	6 / 1020	21 / 51	0.00	1.71	0.48
Extorsión	66 / 2469	26 / 1020	4 / 51	23.95	9.73	6.57
Narcomennudeo	48 / 2469	17 / 1020	13 / 51	191.65	76.79	63.79
Violencia familiar	132 / 2469	30 / 1020	26 / 51	311.46	362.41	193.97
Delitos sexuales	130 / 2469	55 / 1020	17 / 51	83.85	78.74	52.27
Violación	778 / 2469	225 / 1020	34 / 51	11.97	23.66	15.88

Índices de delitos patrimoniales

Índices son eventos por cada 100,000 habitantes con base en los últimos 12 meses

* Categoría corresponde a menos de 10,000 habitantes

Delitos	Lugar nacional	Lugar categoría *	Lugar estatal	Índice municipal	Índice estatal	Índice nacional
Robo a casa habitación	163 / 2469	42 / 1020	9 / 51	83.81	43.56	47.25
Robo a casa habitación con violencia	765 / 2469	57 / 1020	27 / 51	0.00	3.53	5.38
Robo a negocio	1086 / 2469	101 / 1020	26 / 51	0.00	24.44	67.44
Robo a negocio con violencia	790 / 2469	48 / 1020	20 / 51	0.00	8.30	32.49
Robo a vehículo	1413 / 2469	311 / 1020	42 / 51	11.97	59.91	108.20
Robo de vehículo con violencia	1334 / 2469	221 / 1020	37 / 51	0.00	13.85	39.87
Robo a transeúntes	569 / 2469	89 / 1020	31 / 51	11.97	25.27	56.42
Robo a transeúntes con violencia	429 / 2469	65 / 1020	16 / 51	11.97	13.40	43.06
Total de robos	632 / 2469	98 / 1020	26 / 51	215.72	249.06	467.44
Total de robos con violencia	1445 / 2469	359 / 1020	41 / 51	11.97	44.13	165.61



Cerralvo

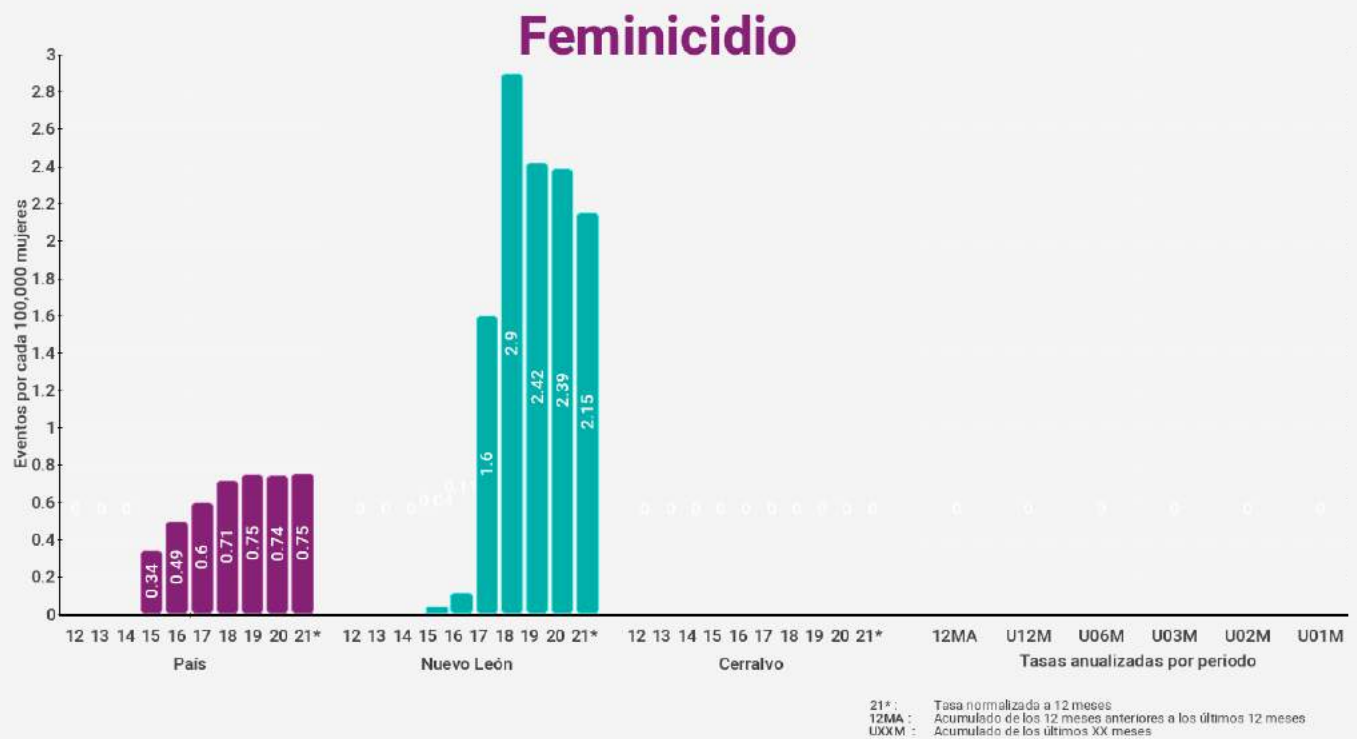

Lesiones dolosas



Homicidio culposo

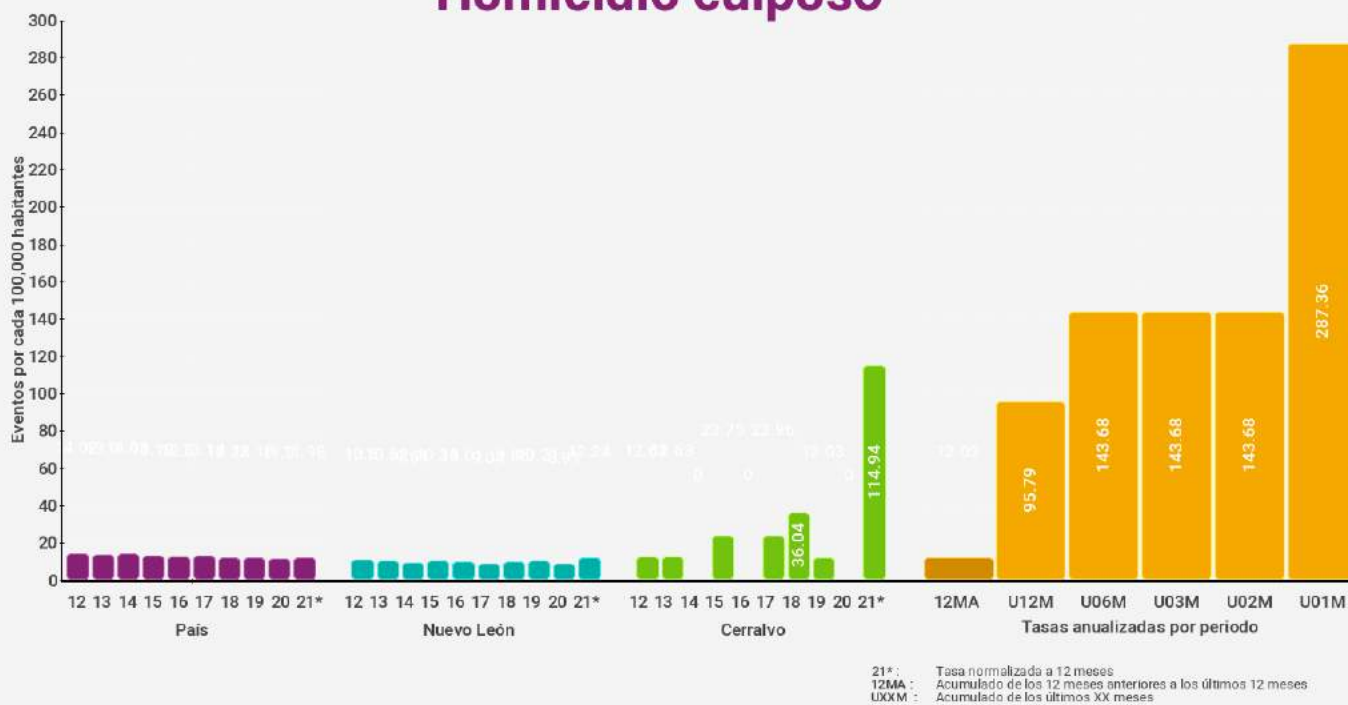



Cerralvo

Secuestro

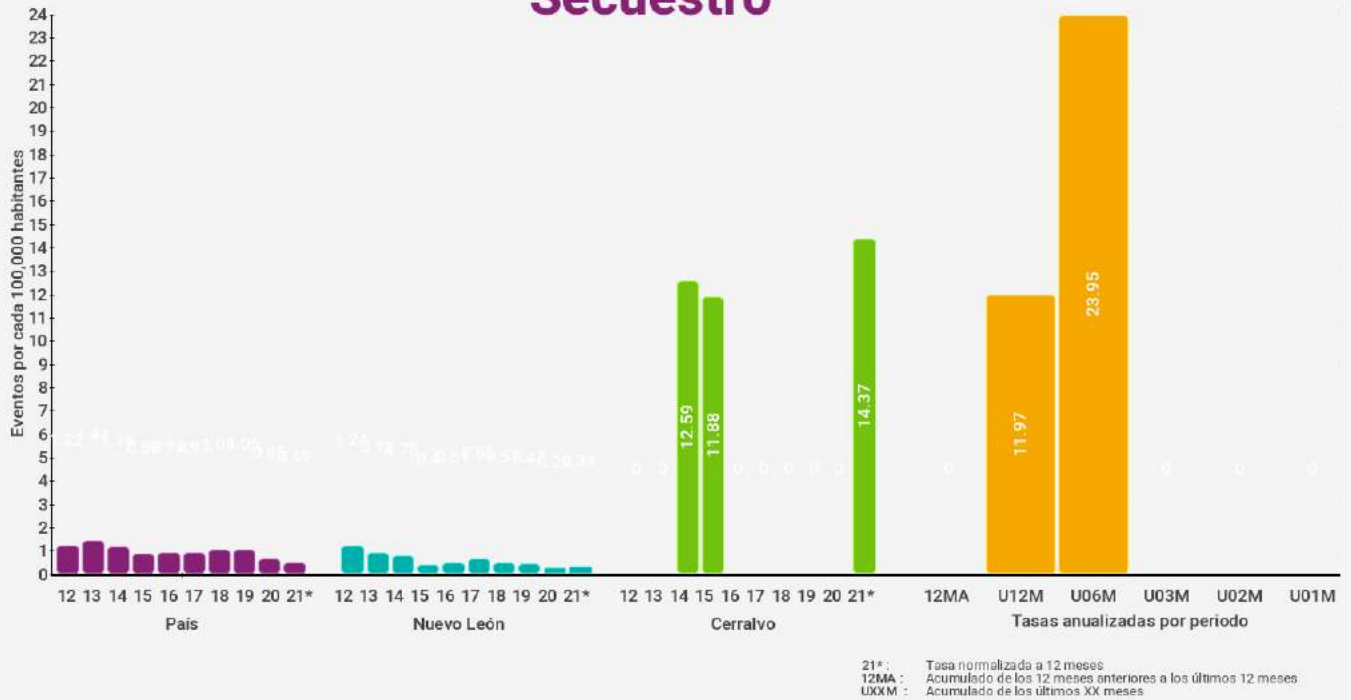

Trata de personas

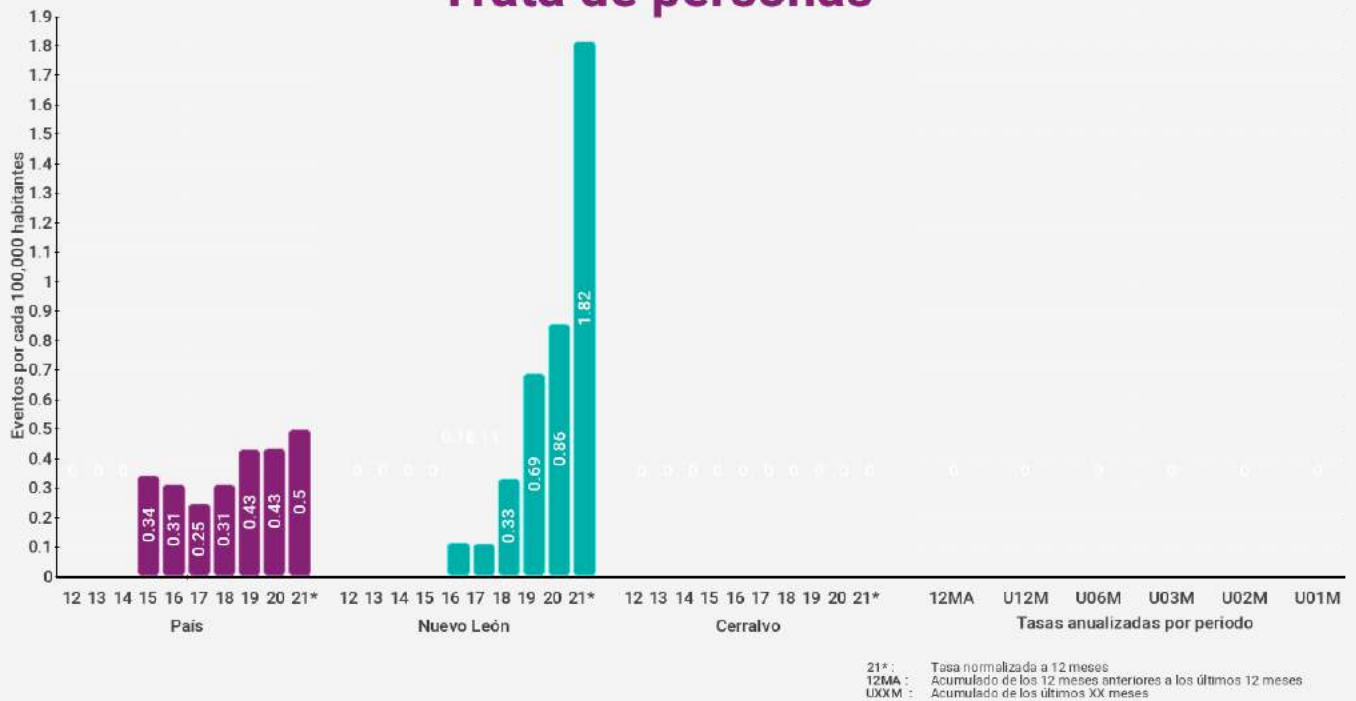

Extorsión

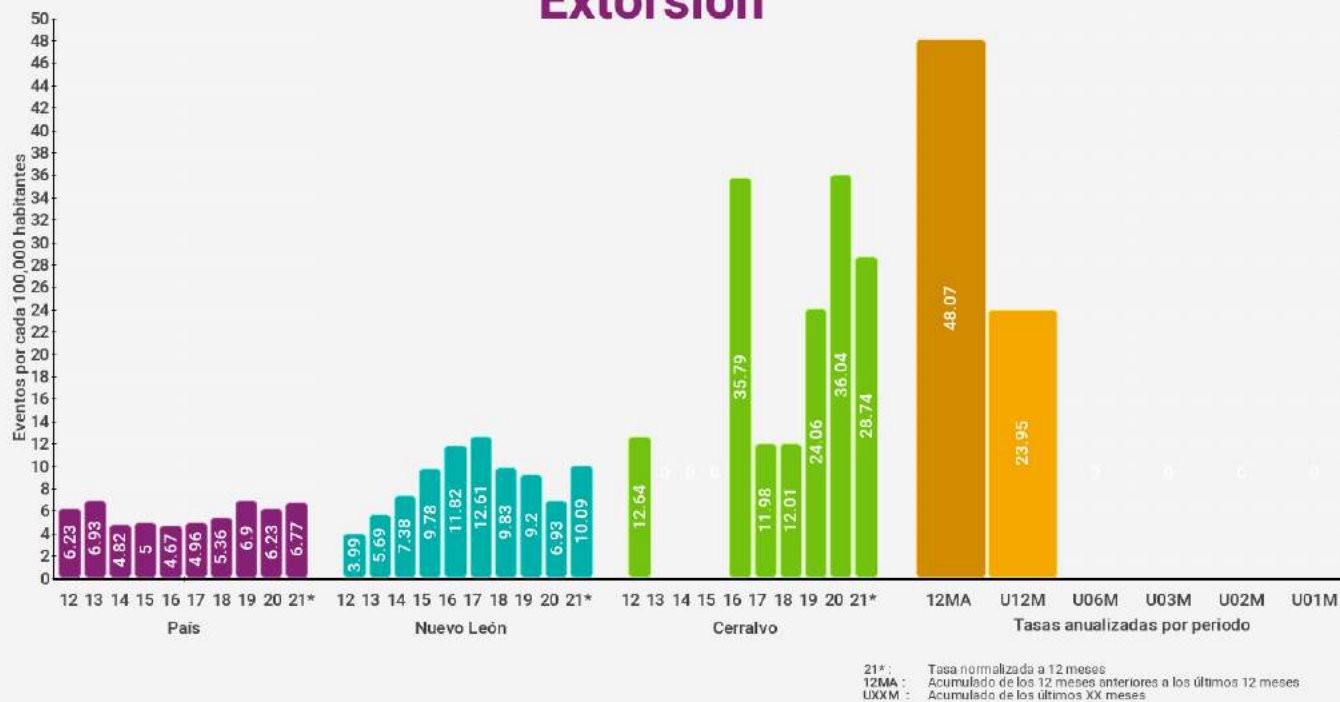

Violencia familiar

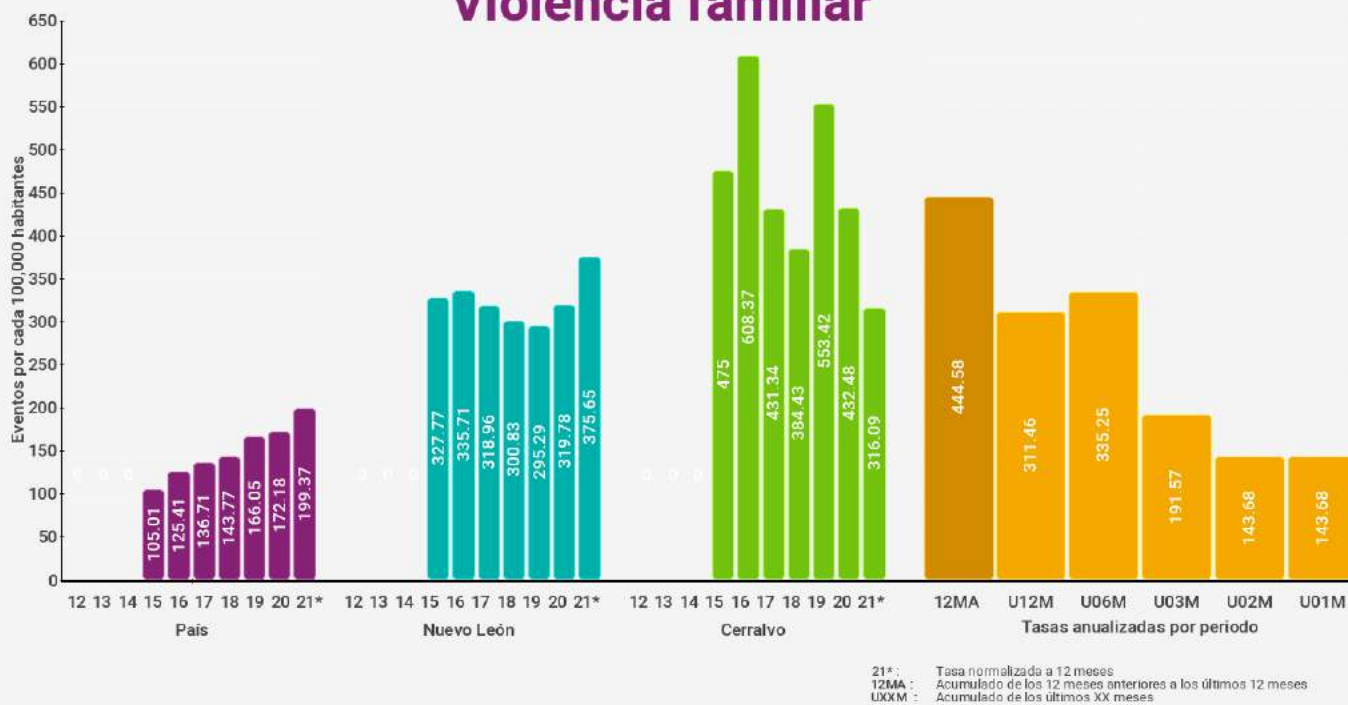



Cerralvo

Delitos Sexuales

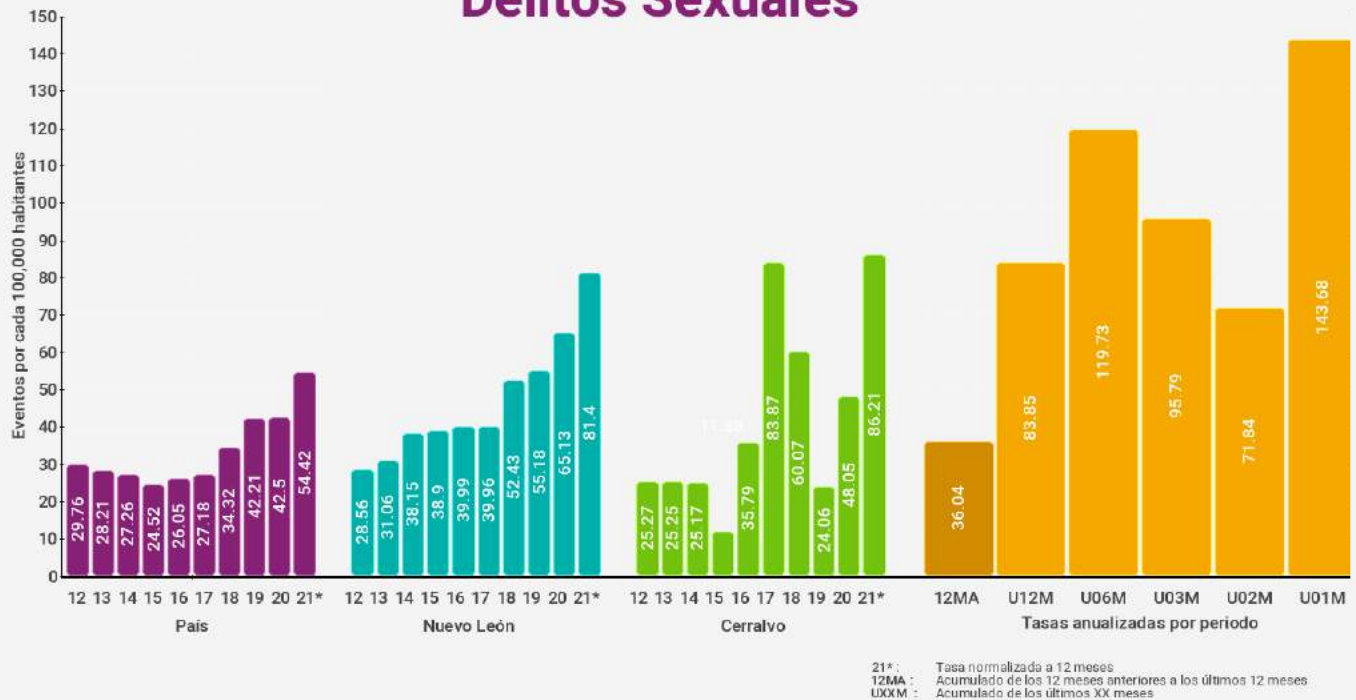

Violación





Cerralvo

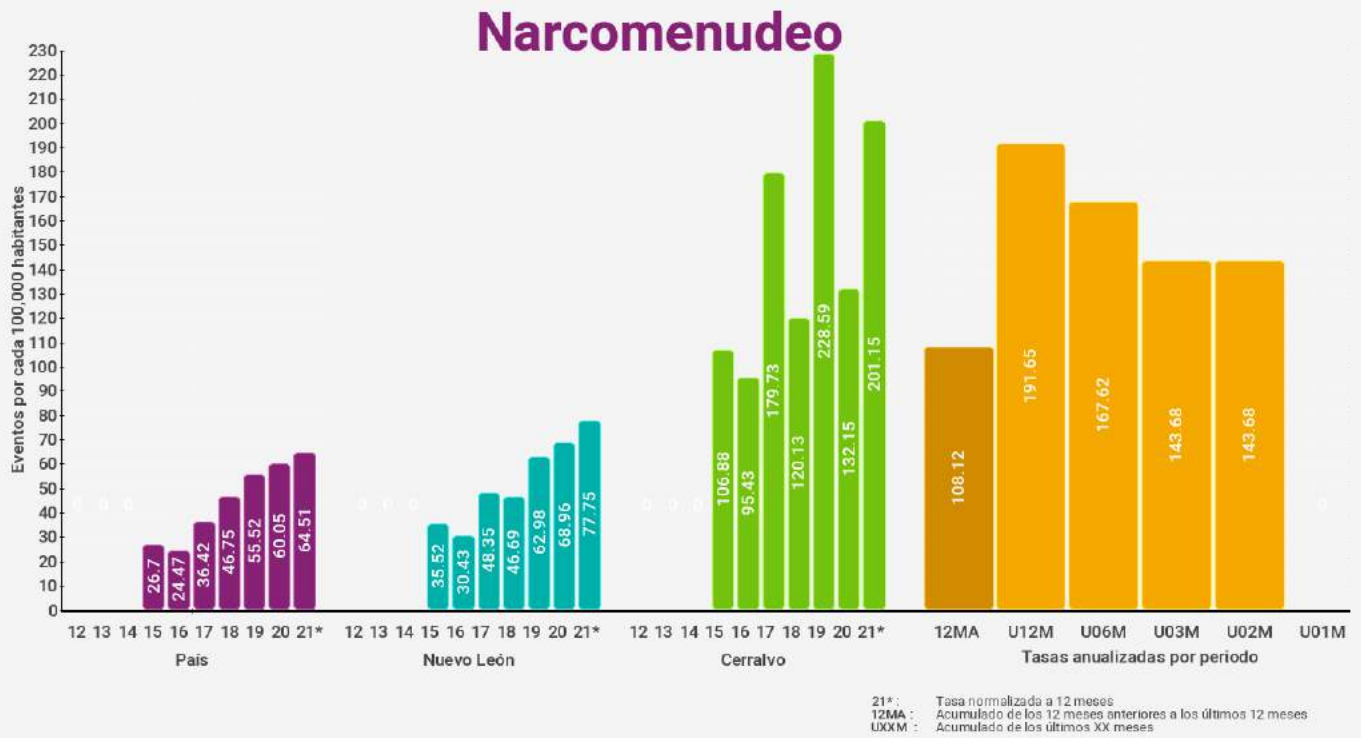

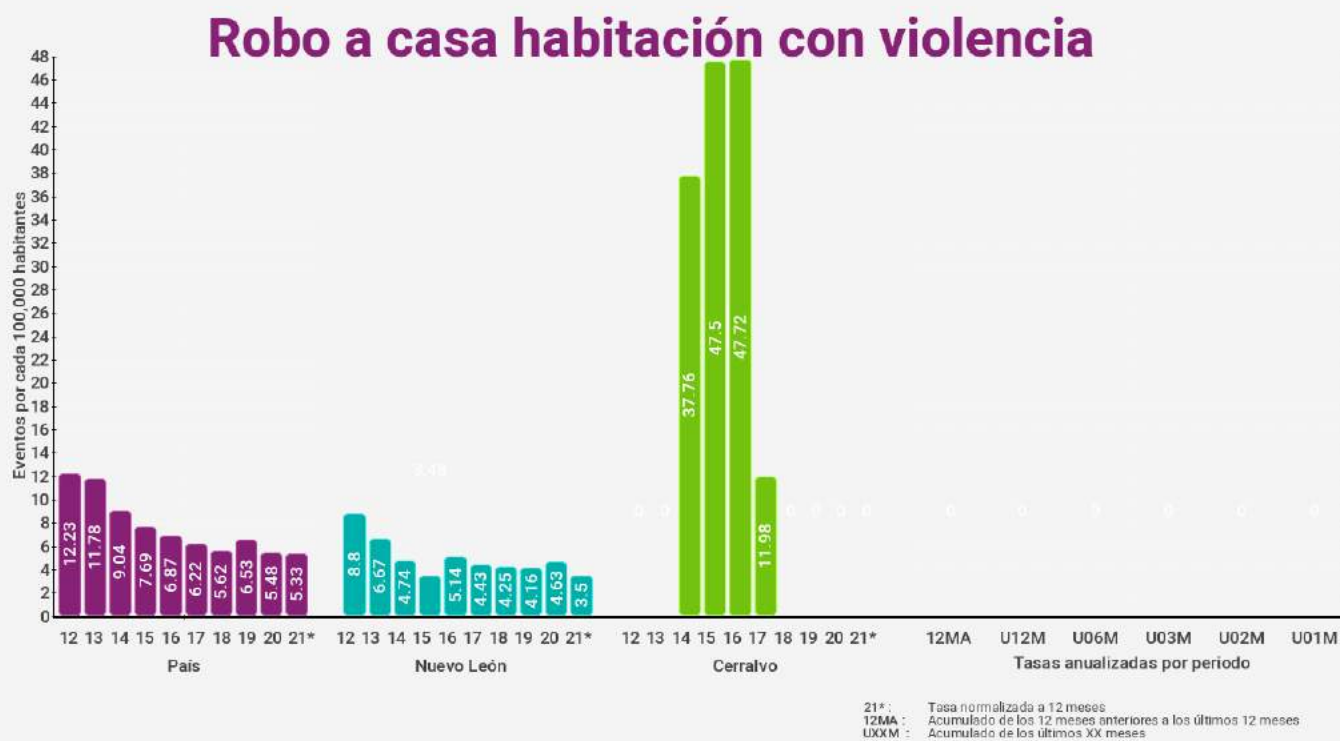
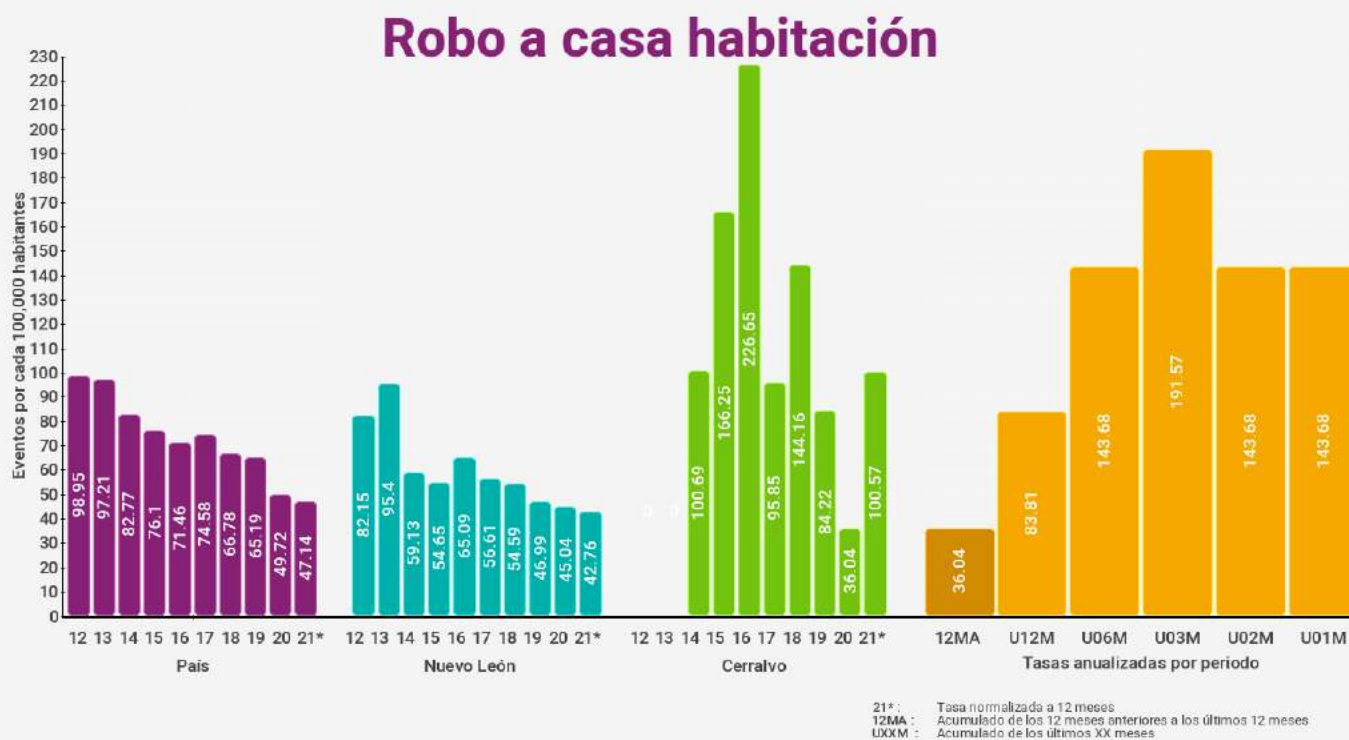

Robo a negocio

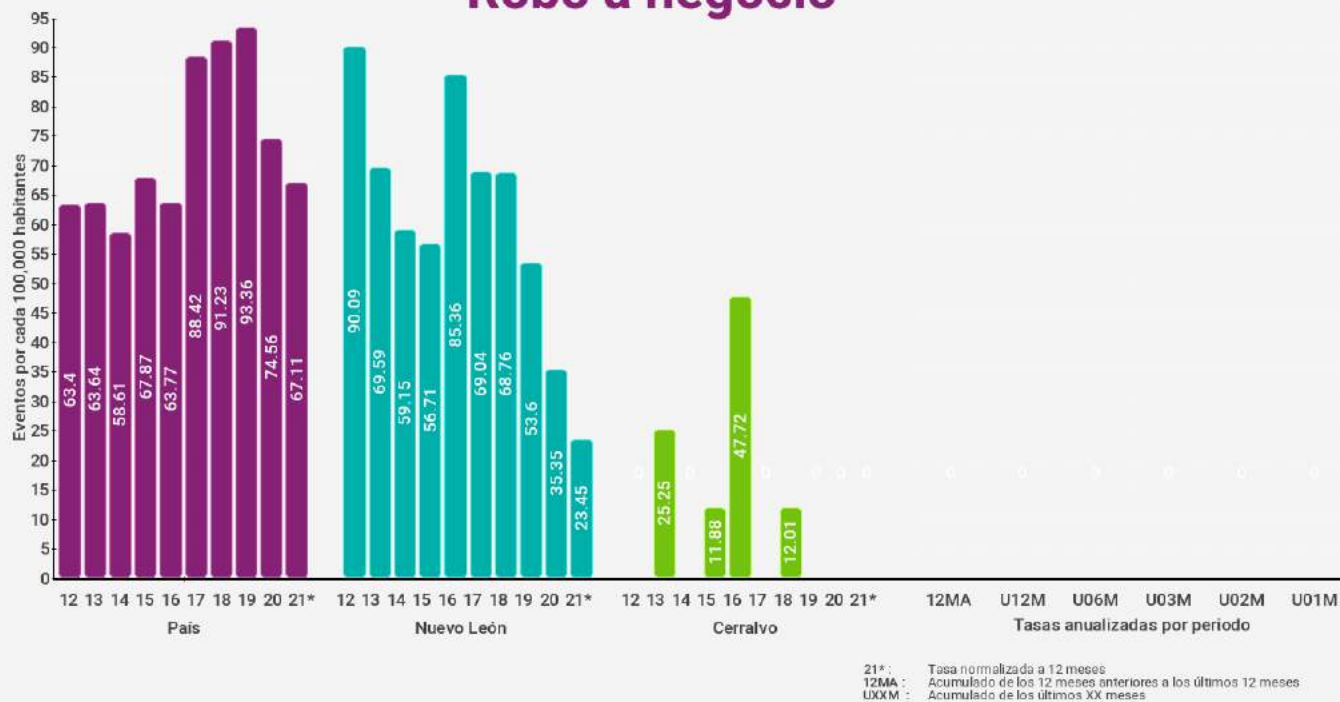

Robo a negocio con violencia

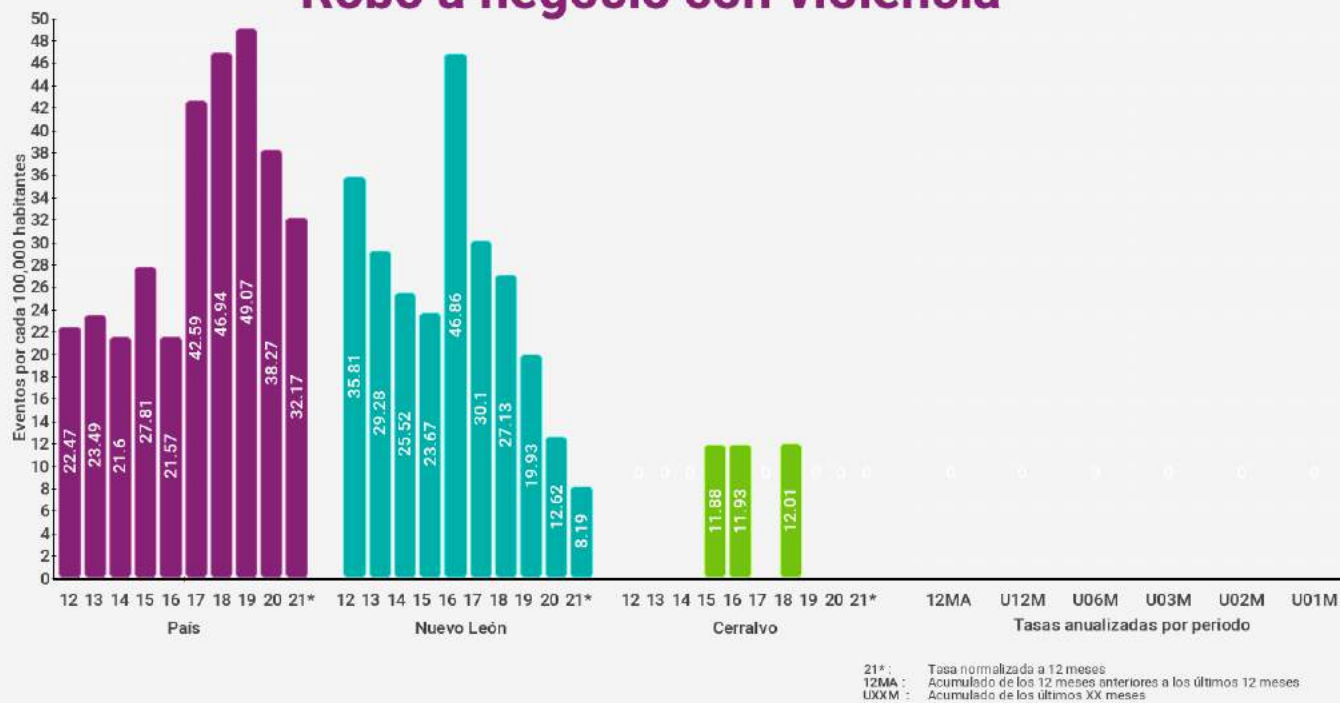

Robo de vehículos



Robo de vehículos con violencia



Robo a transeúntes

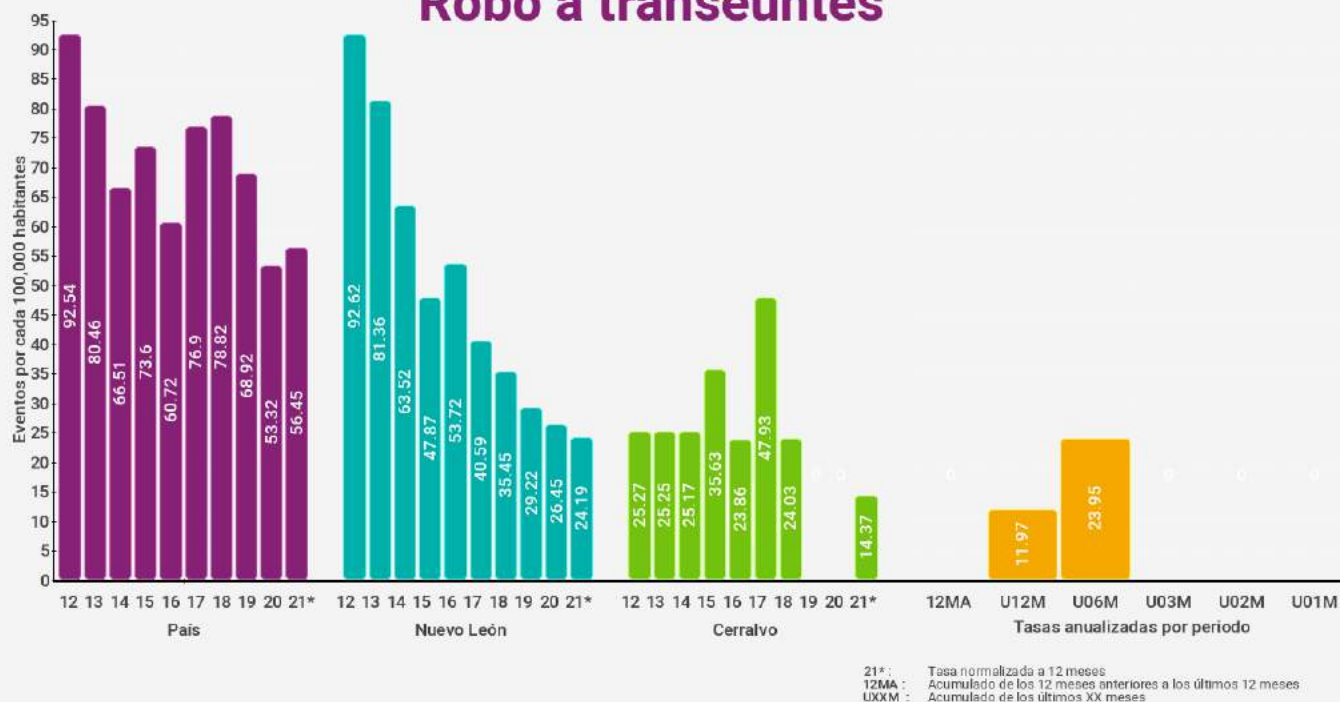

Robo a transeúntes con violencia

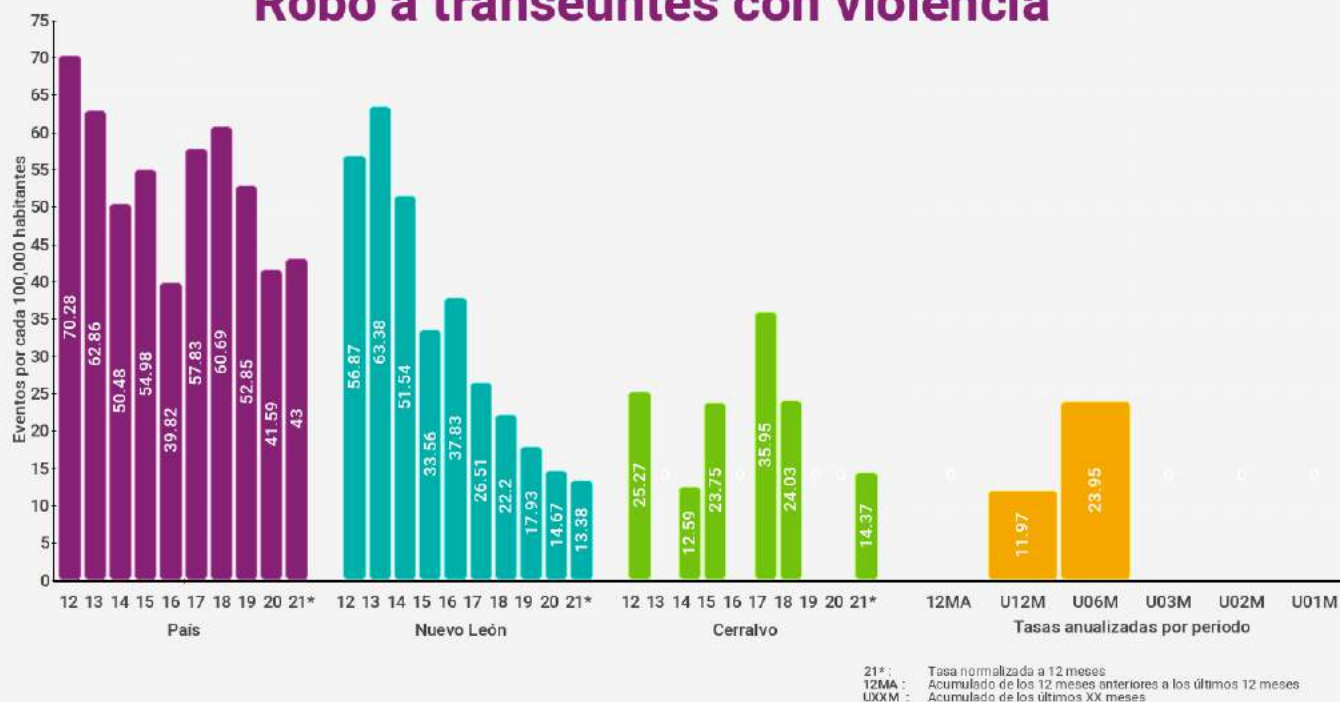



Cerralvo

Total de robos



21* : Tasa normalizada a 12 meses
 12MA : Acumulado de los 12 meses anteriores a los últimos 12 meses
 UXXM : Acumulado de los últimos XX meses

Total de robos con violencia



21* : Tasa normalizada a 12 meses
 12MA : Acumulado de los 12 meses anteriores a los últimos 12 meses
 UXXM : Acumulado de los últimos XX meses

China



Índices de delitos contra la integridad física

Índices son eventos por cada 100,000 habitantes (femenicidio es por mujeres) en los últimos 12 meses

* Categoría corresponde a entre 10,000 y menos de 50,000 habitantes

Delitos	Lugar nacional	Lugar categoría *	Lugar estatal	Índice municipal	Índice estatal	Índice nacional
Homicidio doloso	539 / 2469	223 / 989	16 / 51	24.82	18.43	22.77
Feminicidio	443 / 2469	154 / 989	22 / 51	0.00	2.15	0.76
Lesiones Dolosas	1014 / 2469	389 / 989	33 / 51	66.28	80.20	118.98
Homicidio Culposo	33 / 2469	4 / 989	6 / 51	91.27	11.84	12.11
Secuestro	28 / 2469	11 / 989	2 / 51	8.27	0.30	0.50
Trata de personas	6 / 2469	1 / 989	4 / 51	8.27	1.71	0.48
Extorsión	801 / 2469	361 / 989	33 / 51	0.00	9.73	6.57
Narcomennudeo	91 / 2469	22 / 989	22 / 51	107.65	76.79	63.79
Violencia familiar	75 / 2469	16 / 989	17 / 51	381.12	362.41	193.97
Delitos sexuales	1142 / 2469	461 / 989	46 / 51	24.91	78.74	52.27
Violación	1011 / 2469	436 / 989	35 / 51	8.36	23.66	15.88

Índices de delitos patrimoniales

Índices son eventos por cada 100,000 habitantes con base en los últimos 12 meses

* Categoría corresponde a entre 10,000 y menos de 50,000 habitantes

Delitos	Lugar nacional	Lugar categoría *	Lugar estatal	Índice municipal	Índice estatal	Índice nacional
Robo a casa habitación	401 / 2469	138 / 989	23 / 51	49.73	43.56	47.25
Robo a casa habitación con violencia	765 / 2469	321 / 989	27 / 51	0.00	3.53	5.38
Robo a negocio	1086 / 2469	551 / 989	26 / 51	0.00	24.44	67.44
Robo a negocio con violencia	790 / 2469	343 / 989	20 / 51	0.00	8.30	32.49
Robo a vehículo	949 / 2469	403 / 989	33 / 51	33.10	59.91	108.20
Robo de vehículo con violencia	746 / 2469	320 / 989	17 / 51	16.55	13.85	39.87
Robo a transeúntes	990 / 2469	472 / 989	38 / 51	0.00	25.27	56.42
Robo a transeúntes con violencia	879 / 2469	407 / 989	32 / 51	0.00	13.40	43.06
Total de robos	739 / 2469	283 / 989	33 / 51	182.63	249.06	467.44
Total de robos con violencia	1333 / 2469	595 / 989	36 / 51	16.55	44.13	165.61

China

Homicidio doloso

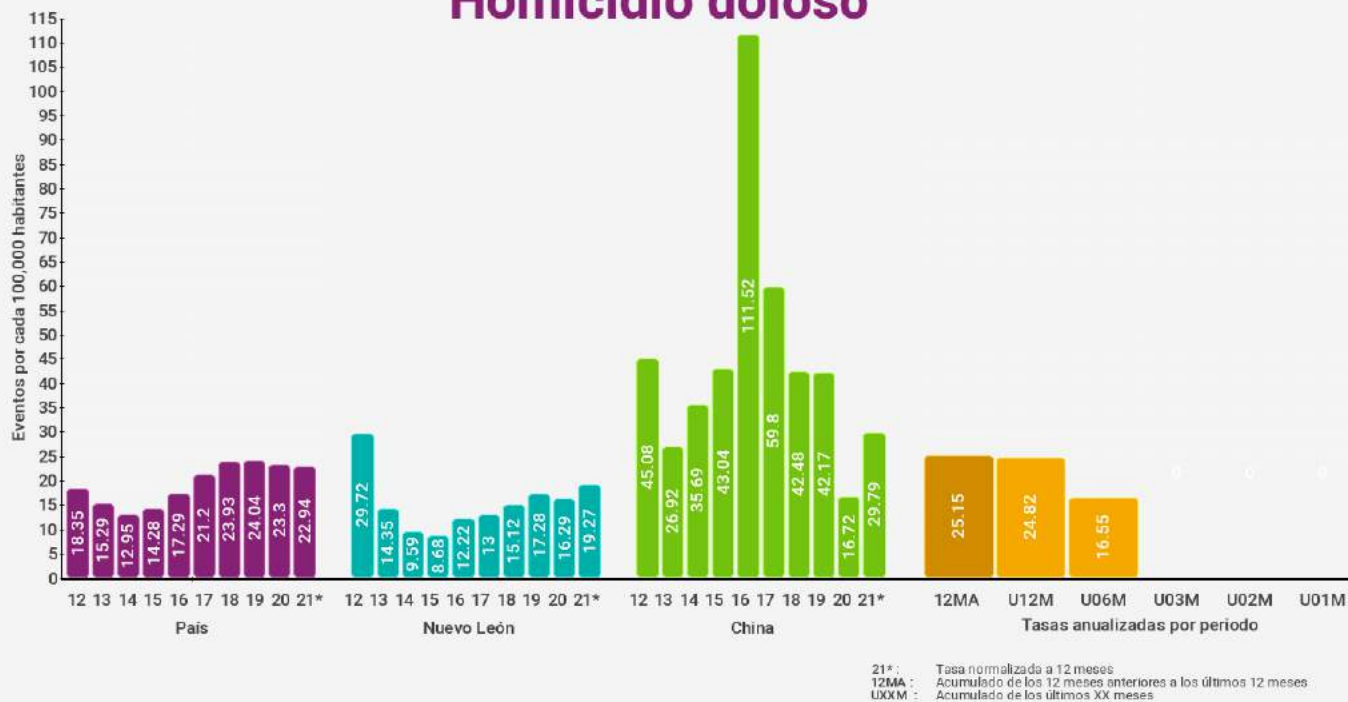

Feminicidio

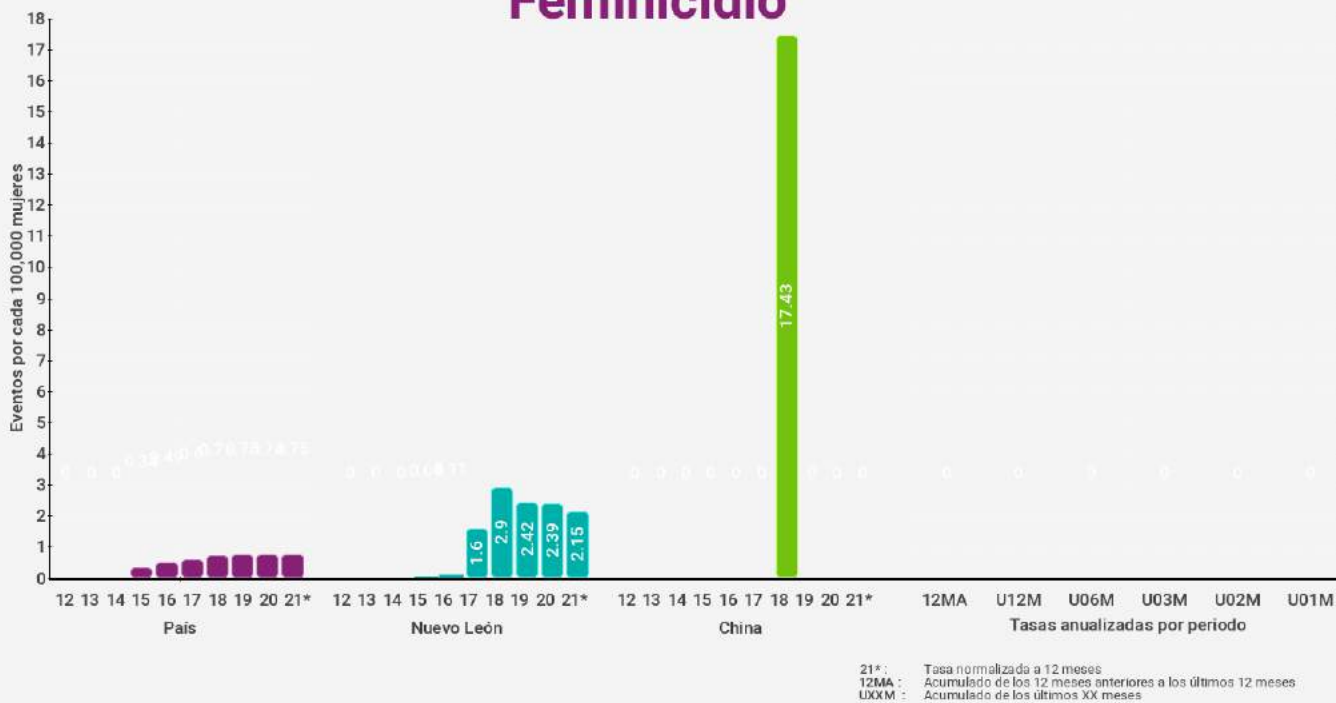

China

Lesiones dolosas

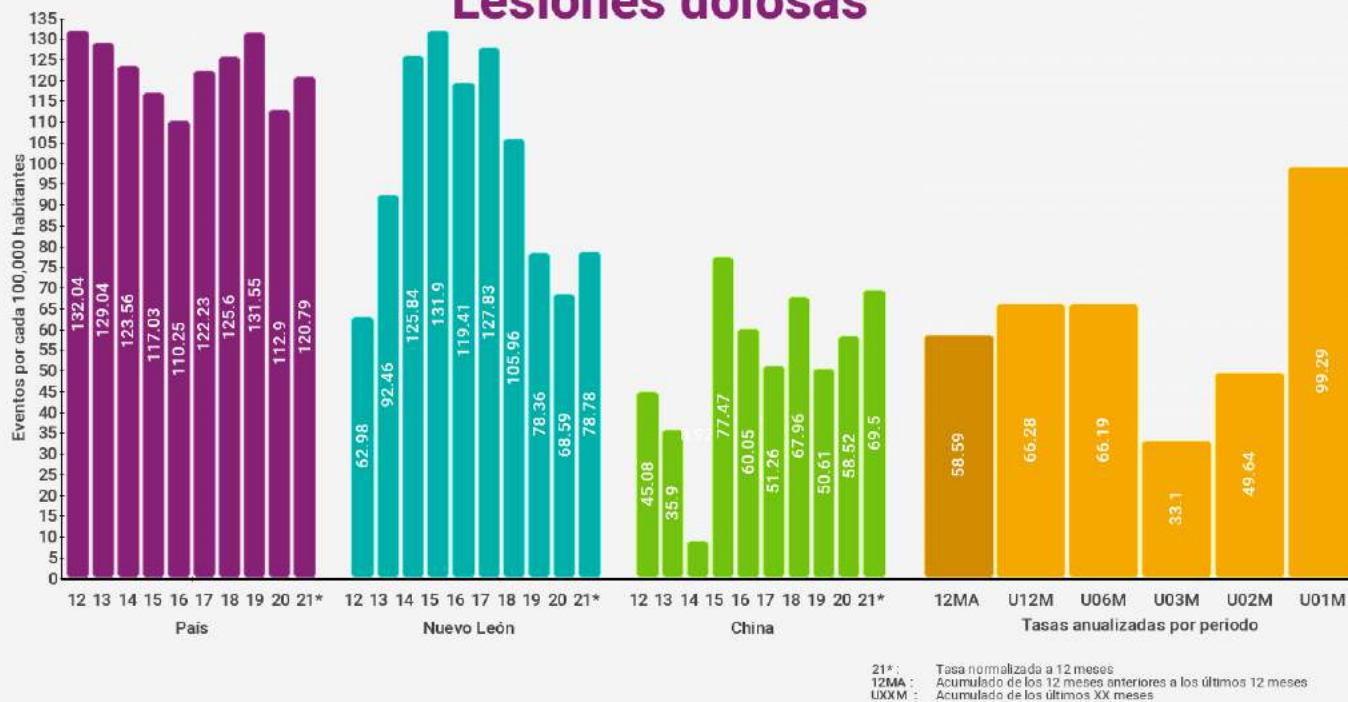

Homicidio culposo

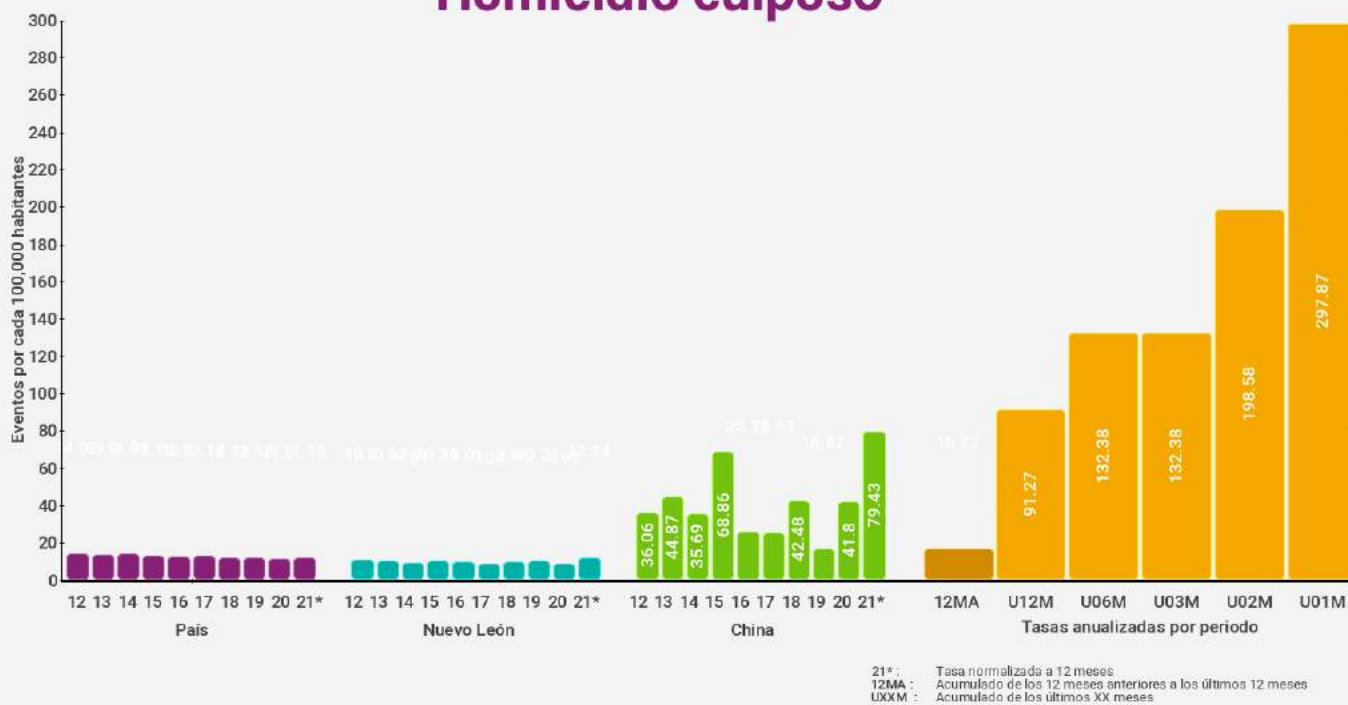

China

Secuestro

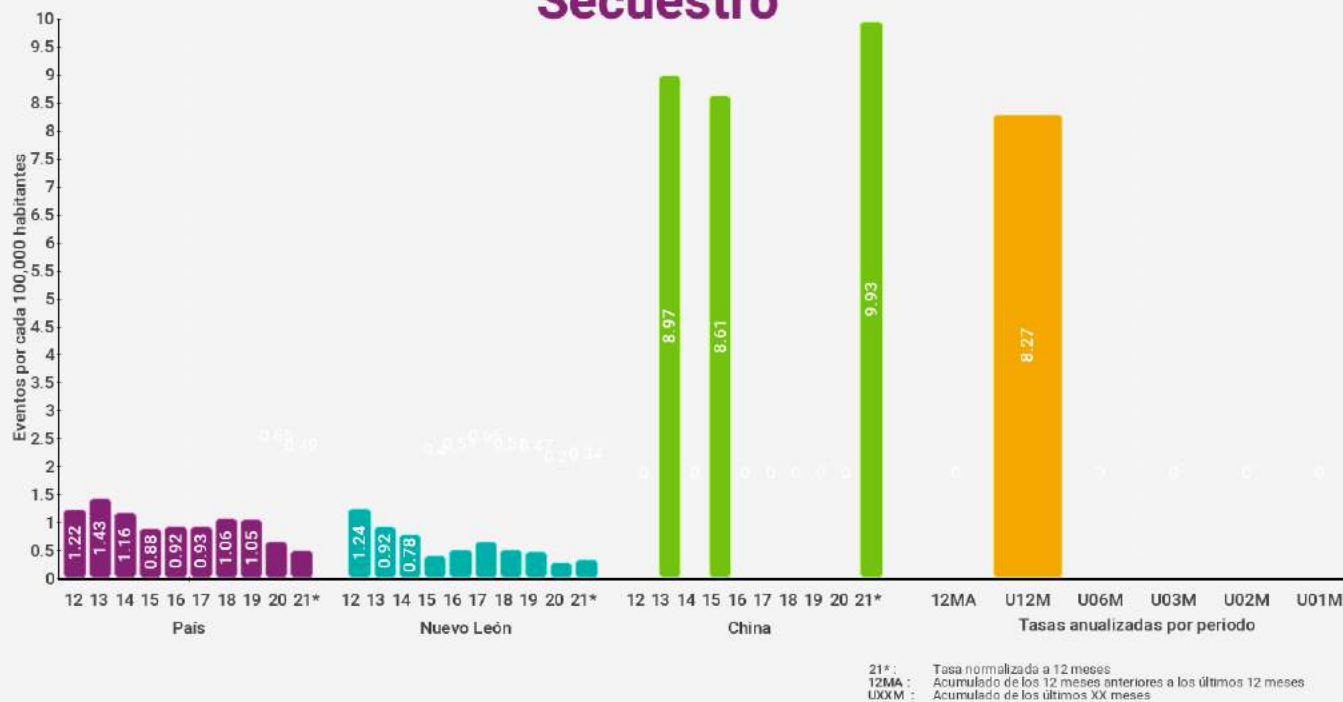

Trata de personas

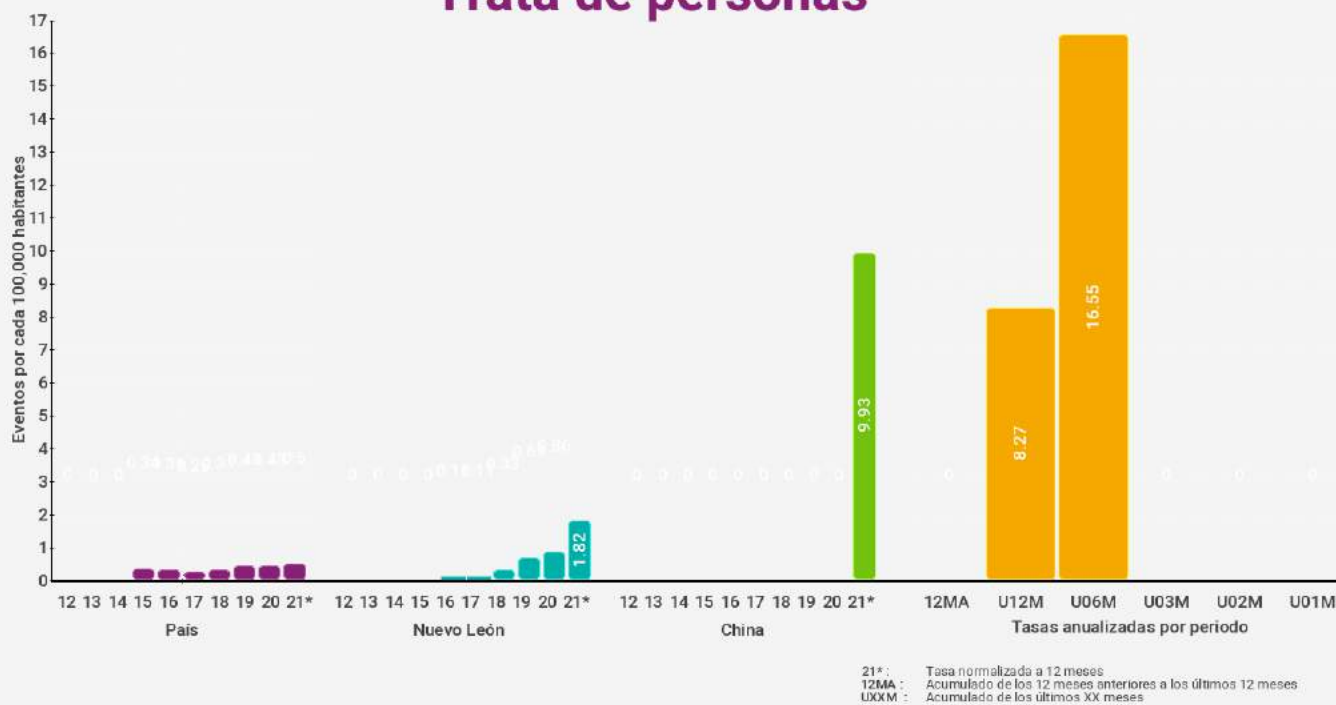

China

Extorsión

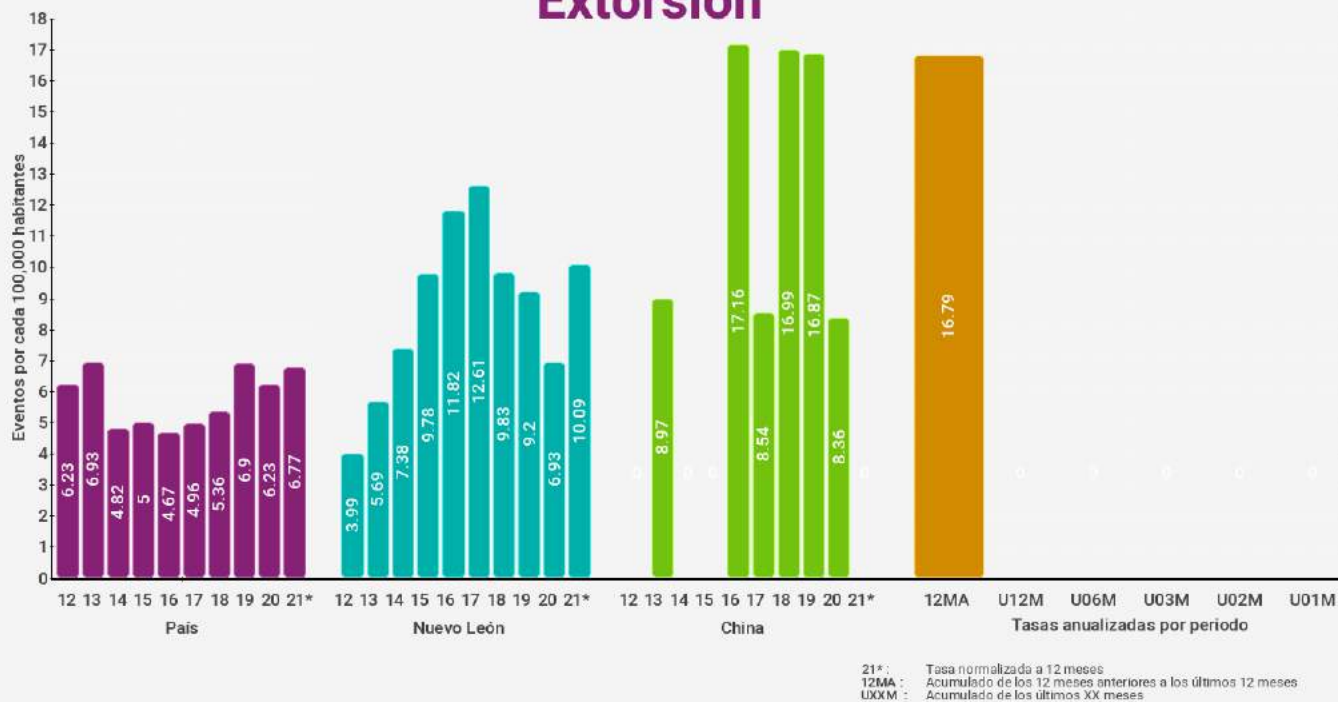

Violencia familiar

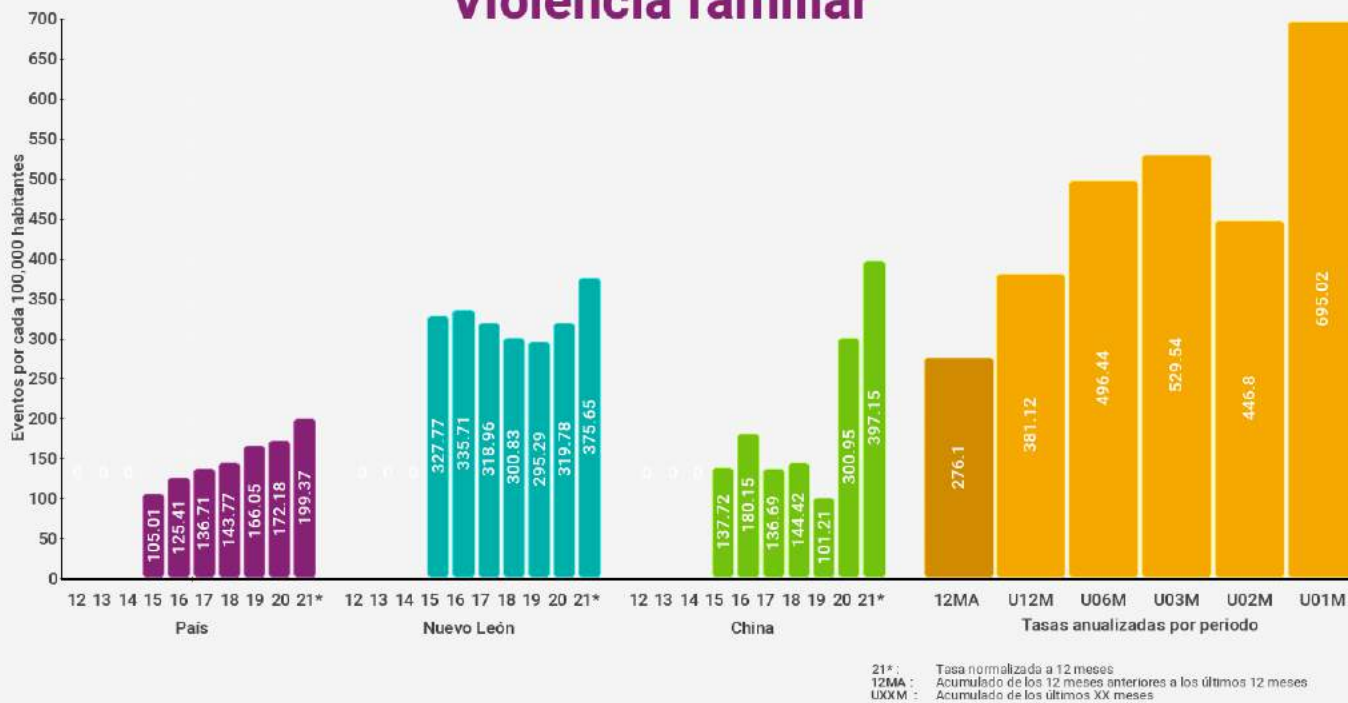

China

Delitos Sexuales



21* : Tasa normalizada a 12 meses
12MA : Acumulado de los 12 meses anteriores a los últimos 12 meses
UXXM : Acumulado de los últimos XX meses

Violación



21* : Tasa normalizada a 12 meses
12MA : Acumulado de los 12 meses anteriores a los últimos 12 meses
UXXM : Acumulado de los últimos XX meses



China

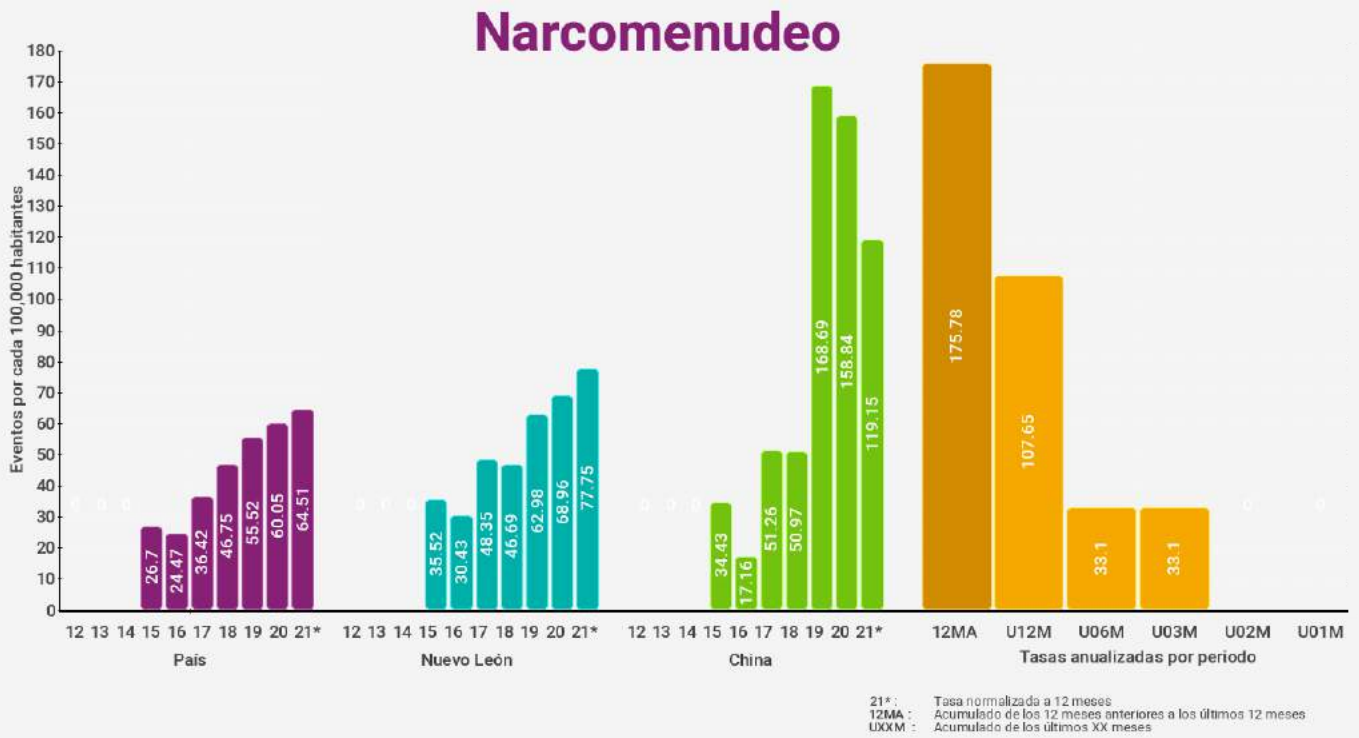

China

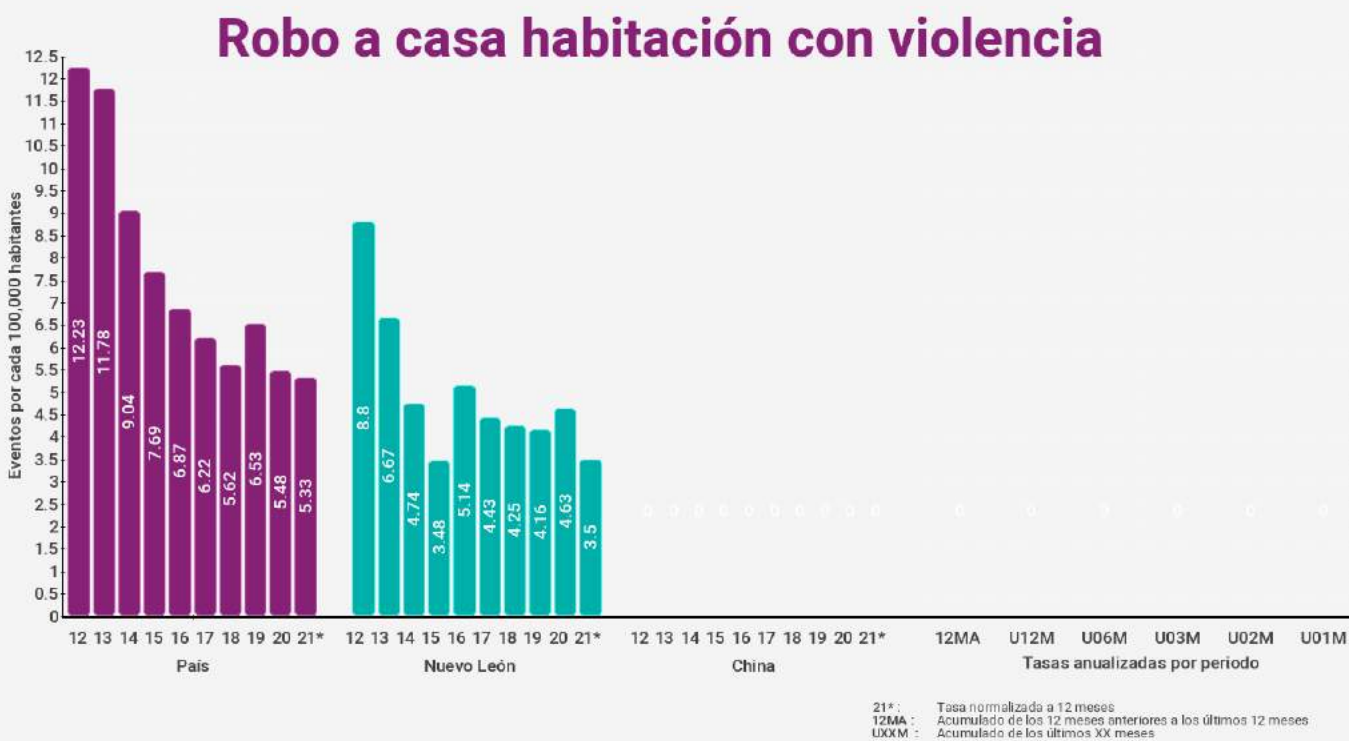
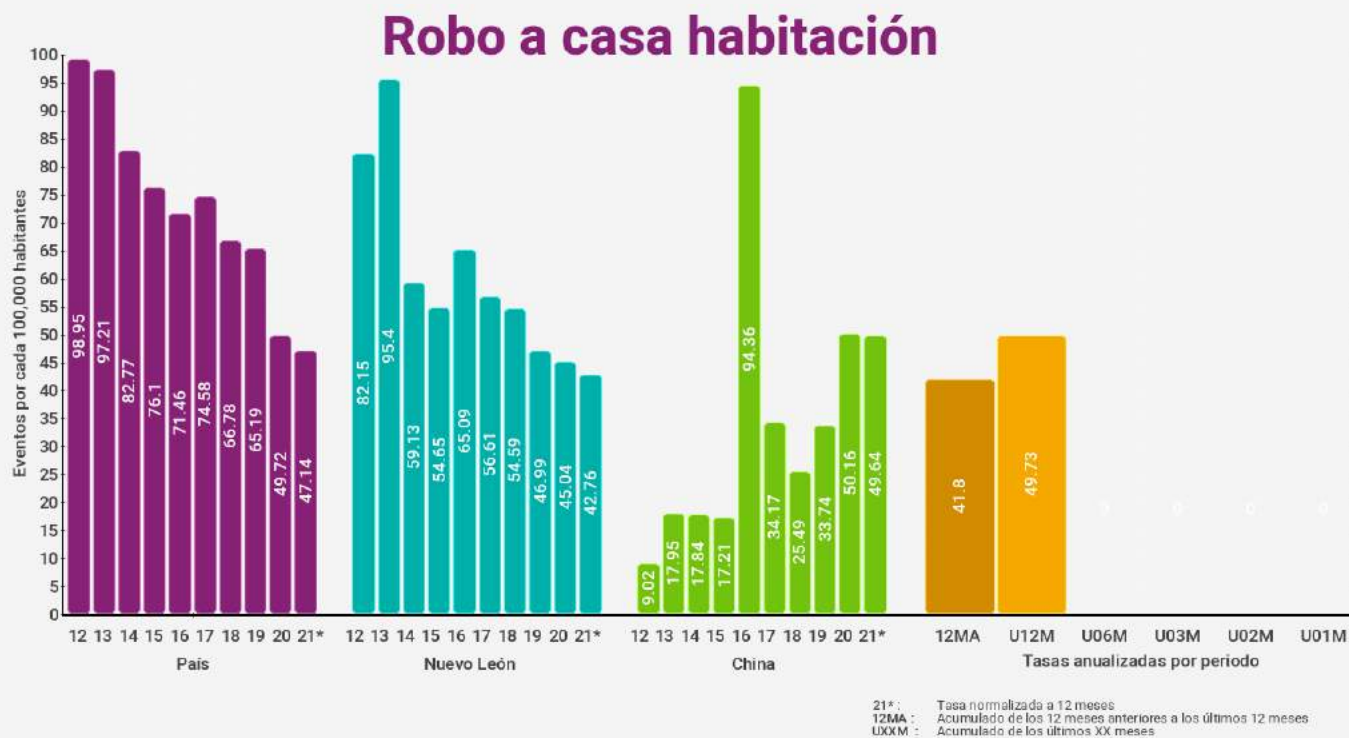

China

Robo a negocio

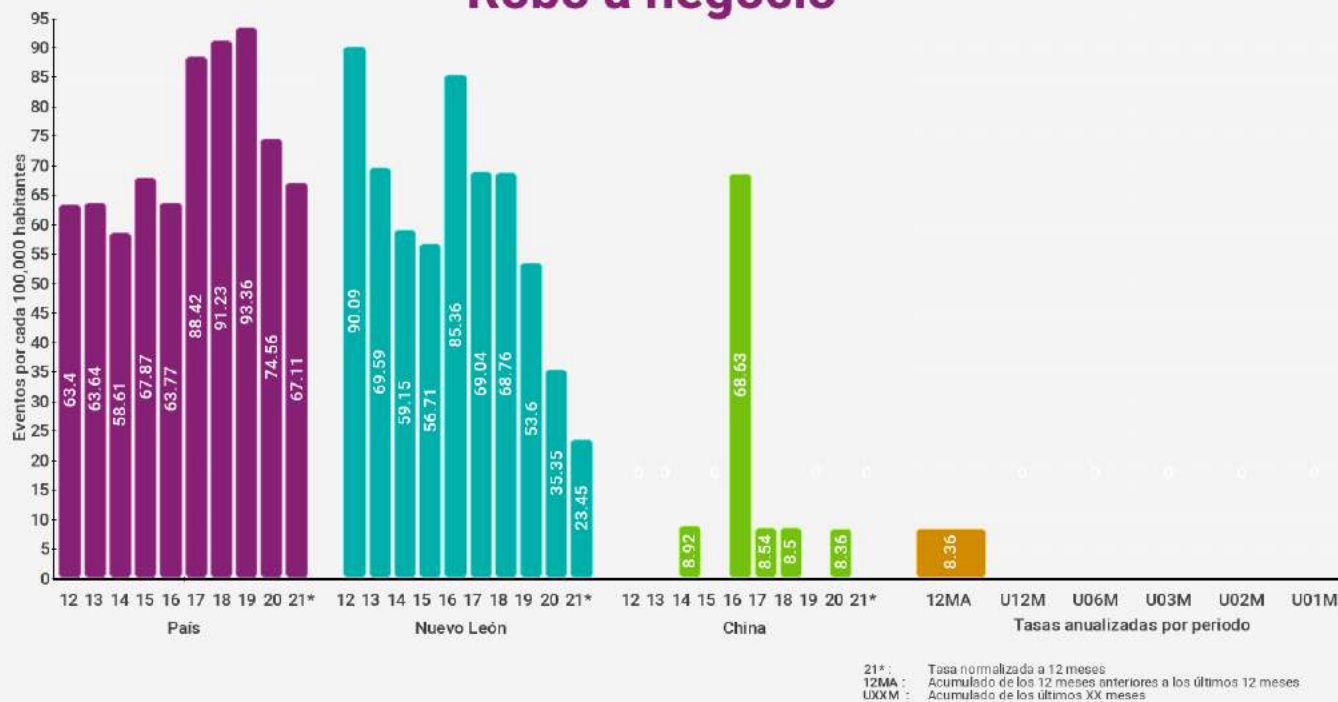

Robo a negocio con violencia

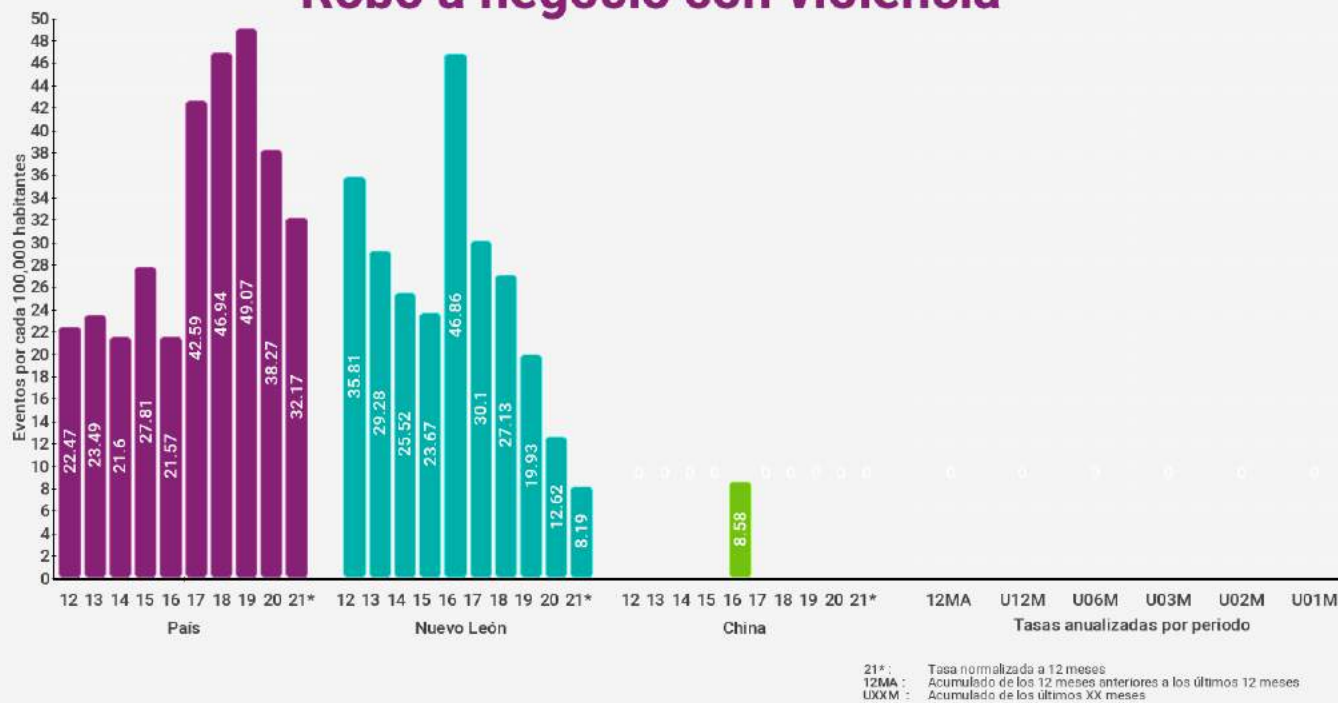

China

Robo de vehículos



Robo de vehículos con violencia



China

Robo a transeúntes

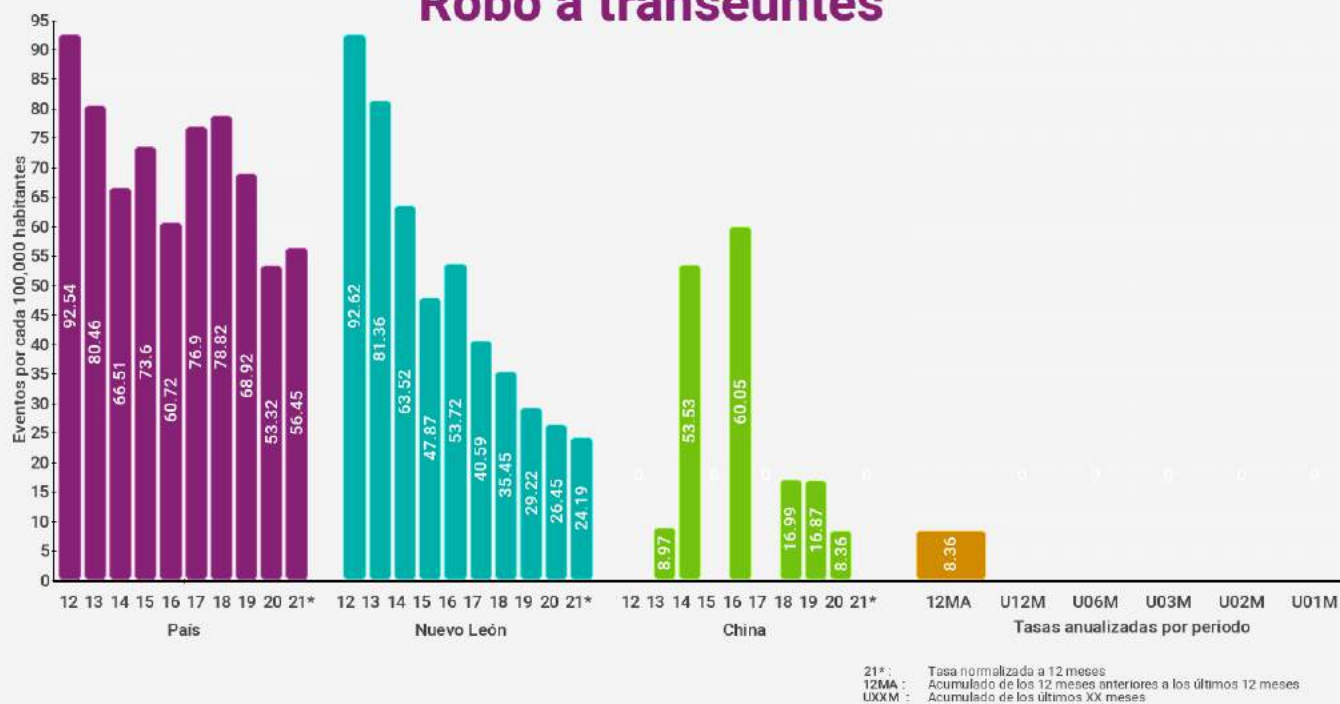

Robo a transeúntes con violencia

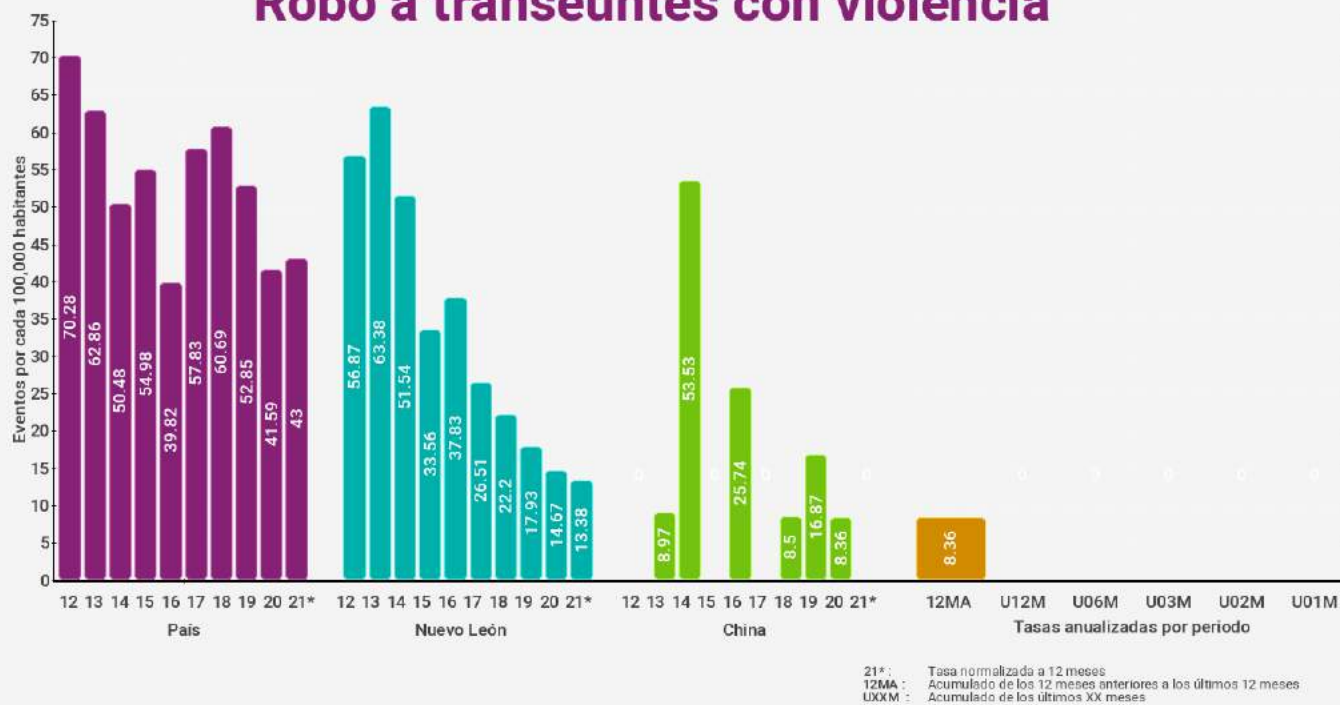

China

Total de robos



Total de robos con violencia

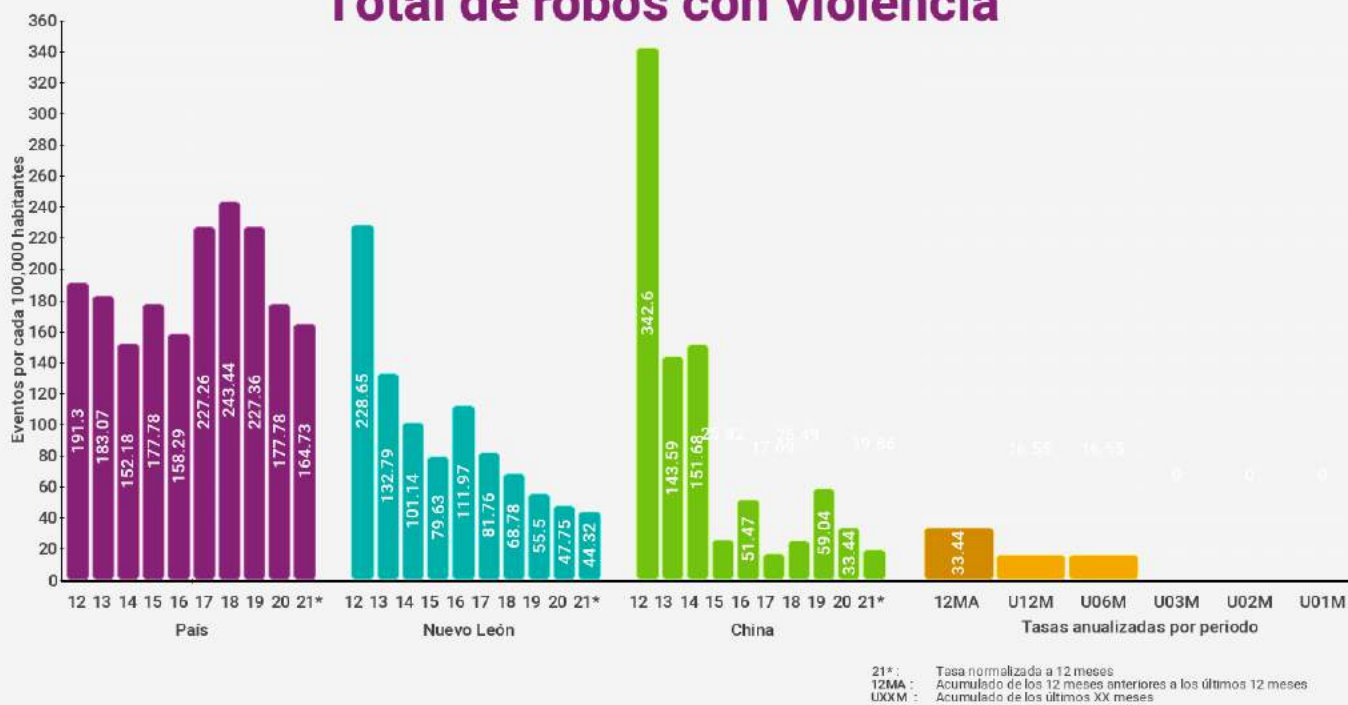



Doctor Coss



Índices de delitos contra la integridad física

Índices son eventos por cada 100,000 habitantes (femenicidio es por mujeres) en los últimos 12 meses

* Categoría corresponde a menos de 10,000 habitantes

Delitos	Lugar nacional	Lugar categoría *	Lugar estatal	Índice municipal	Índice estatal	Índice nacional
Homicidio doloso	1 / 2469	1 / 1020	1 / 51	1017.23	18.43	22.77
Feminicidio	443 / 2469	23 / 1020	22 / 51	0.00	2.15	0.76
Lesiones Dolosas	1980 / 2469	596 / 1020	47 / 51	0.00	80.20	118.98
Homicidio Culposos	1587 / 2469	366 / 1020	42 / 51	0.00	11.84	12.11
Secuestro	323 / 2469	18 / 1020	9 / 51	0.00	0.30	0.50
Trata de personas	171 / 2469	6 / 1020	21 / 51	0.00	1.71	0.48
Extorsión	801 / 2469	66 / 1020	33 / 51	0.00	9.73	6.57
Narcomennudeo	60 / 2469	21 / 1020	15 / 51	160.92	76.79	63.79
Violencia familiar	1326 / 2469	411 / 1020	48 / 51	54.20	362.41	193.97
Delitos sexuales	426 / 2469	143 / 1020	31 / 51	53.36	78.74	52.27
Violación	1432 / 2469	257 / 1020	38 / 51	0.00	23.66	15.88

Índices de delitos patrimoniales

Índices son eventos por cada 100,000 habitantes con base en los últimos 12 meses

* Categoría corresponde a menos de 10,000 habitantes

Delitos	Lugar nacional	Lugar categoría *	Lugar estatal	Índice municipal	Índice estatal	Índice nacional
Robo a casa habitación	1434 / 2469	271 / 1020	43 / 51	0.00	43.56	47.25
Robo a casa habitación con violencia	765 / 2469	57 / 1020	27 / 51	0.00	3.53	5.38
Robo a negocio	1086 / 2469	101 / 1020	26 / 51	0.00	24.44	67.44
Robo a negocio con violencia	790 / 2469	48 / 1020	20 / 51	0.00	8.30	32.49
Robo a vehículo	133 / 2469	18 / 1020	2 / 51	160.92	59.91	108.20
Robo de vehículo con violencia	82 / 2469	17 / 1020	2 / 51	107.56	13.85	39.87
Robo a transeúntes	156 / 2469	14 / 1020	1 / 51	54.20	25.27	56.42
Robo a transeúntes con violencia	118 / 2469	10 / 1020	1 / 51	54.20	13.40	43.06
Total de robos	476 / 2469	66 / 1020	19 / 51	268.49	249.06	467.44
Total de robos con violencia	230 / 2469	32 / 1020	2 / 51	161.76	44.13	165.61



Doctor Coss

Homicidio doloso

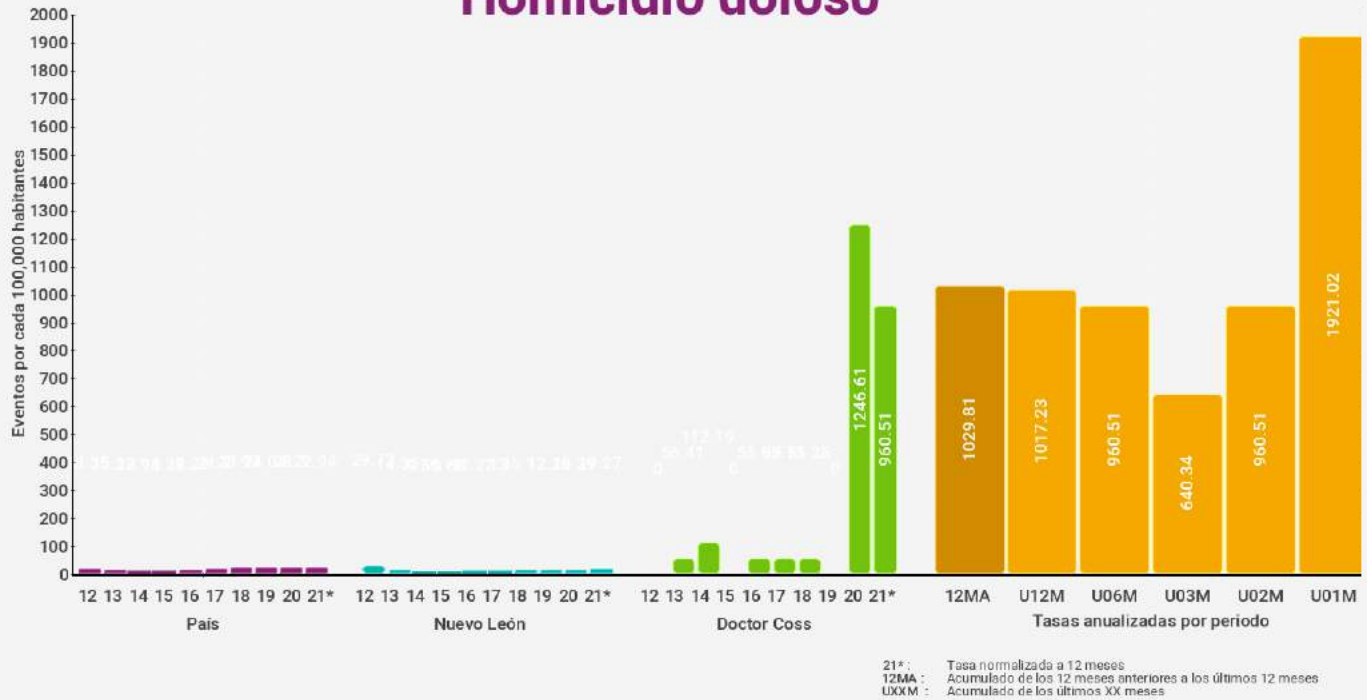

Feminicidio

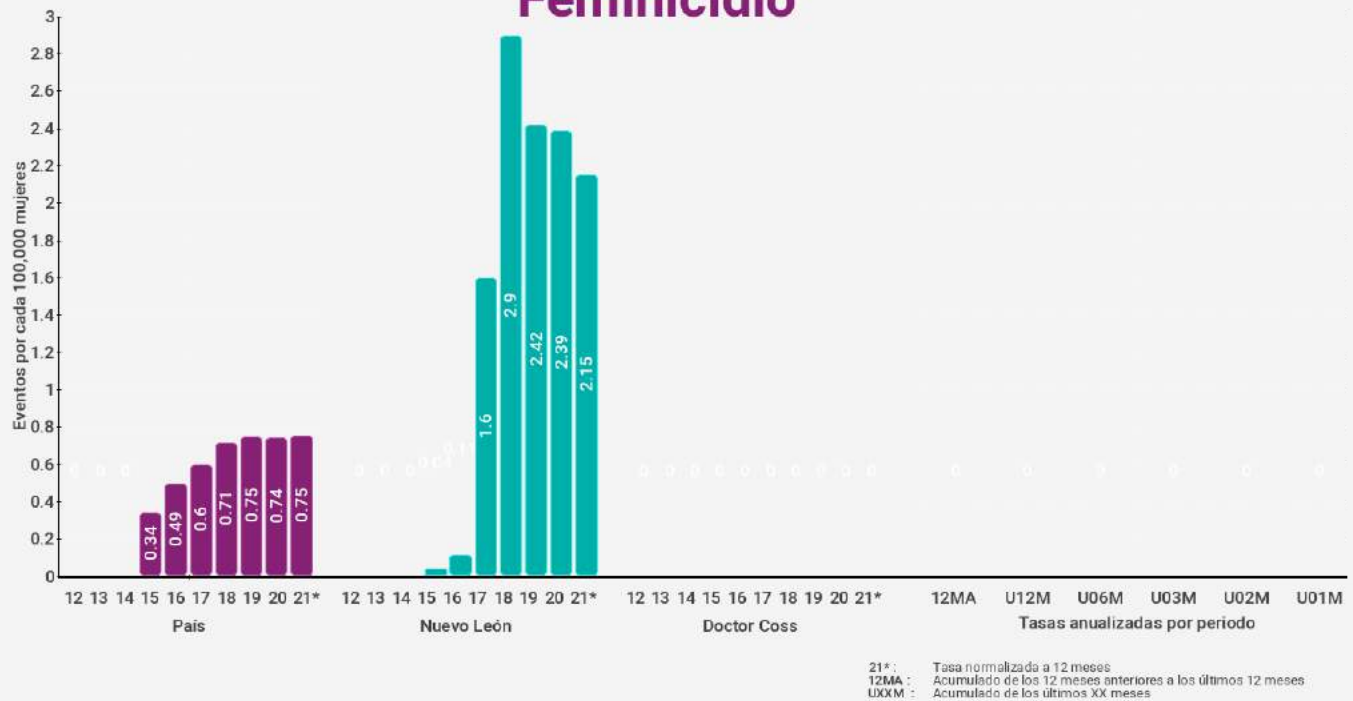



Doctor Coss

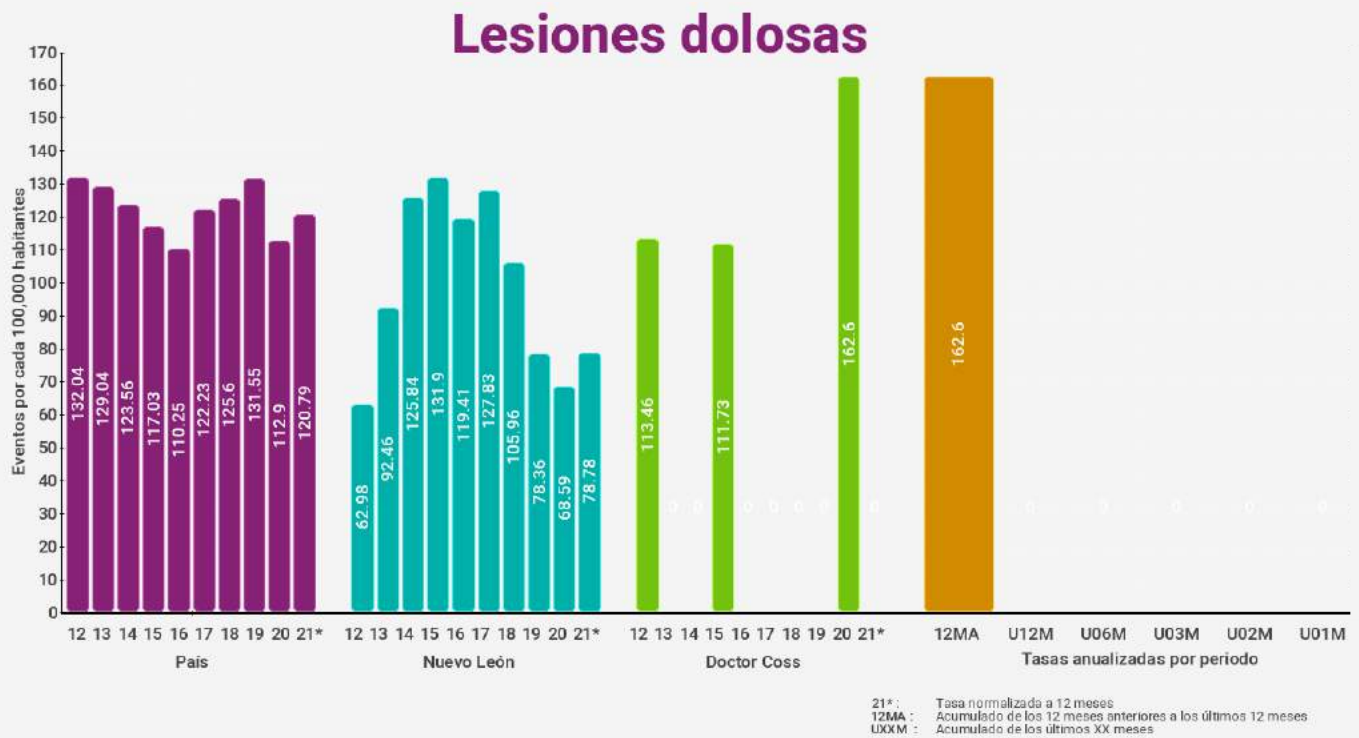



Doctor Coss

Secuestro

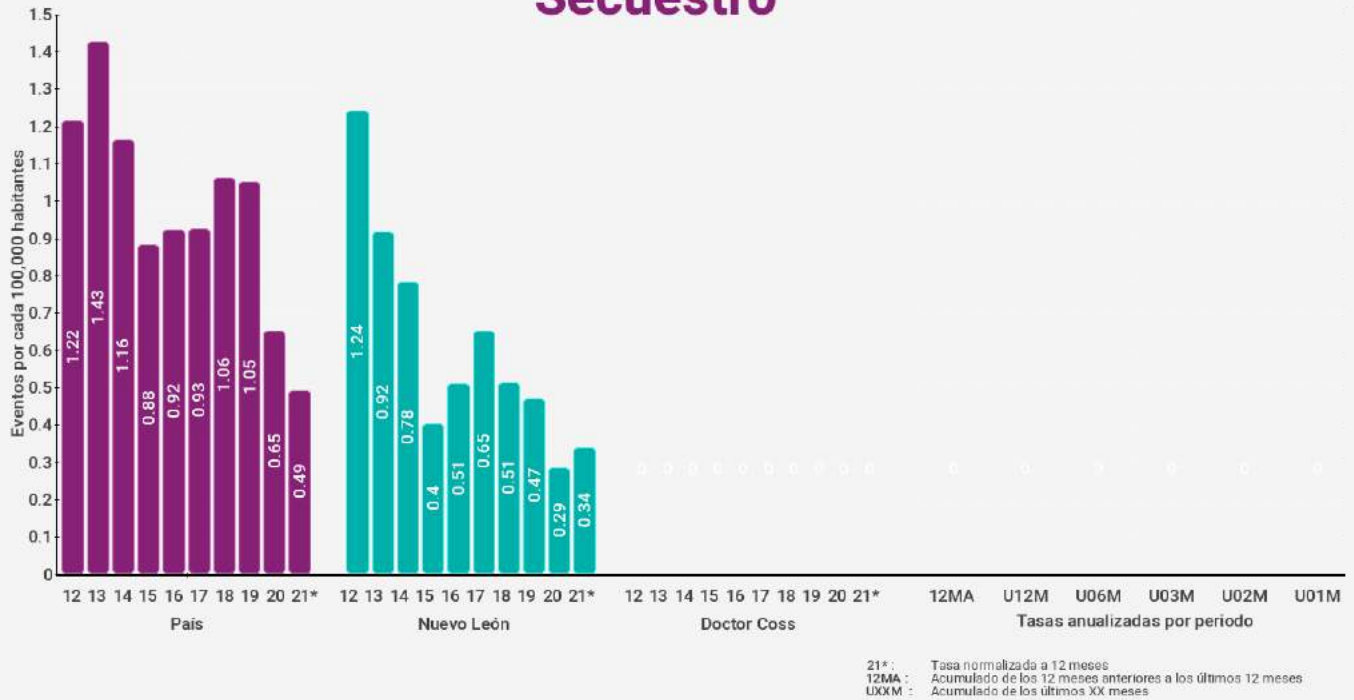

Trata de personas

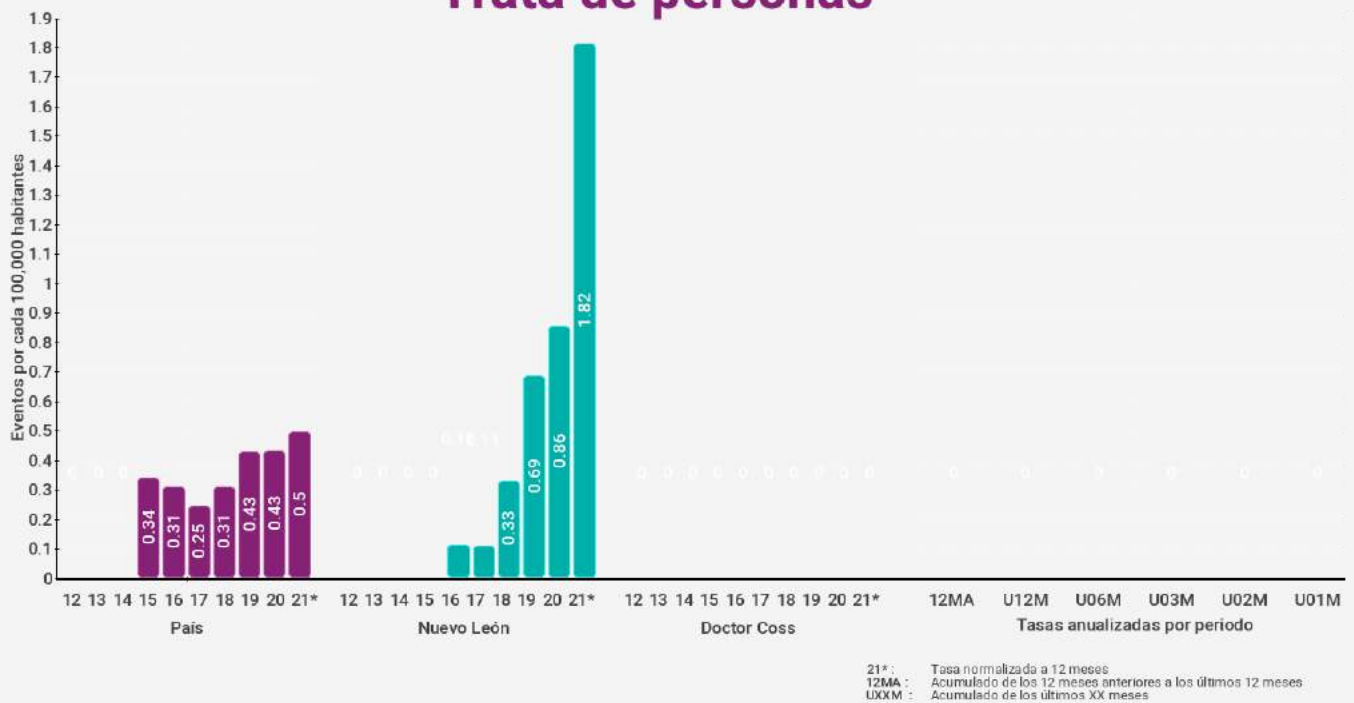



Doctor Coss

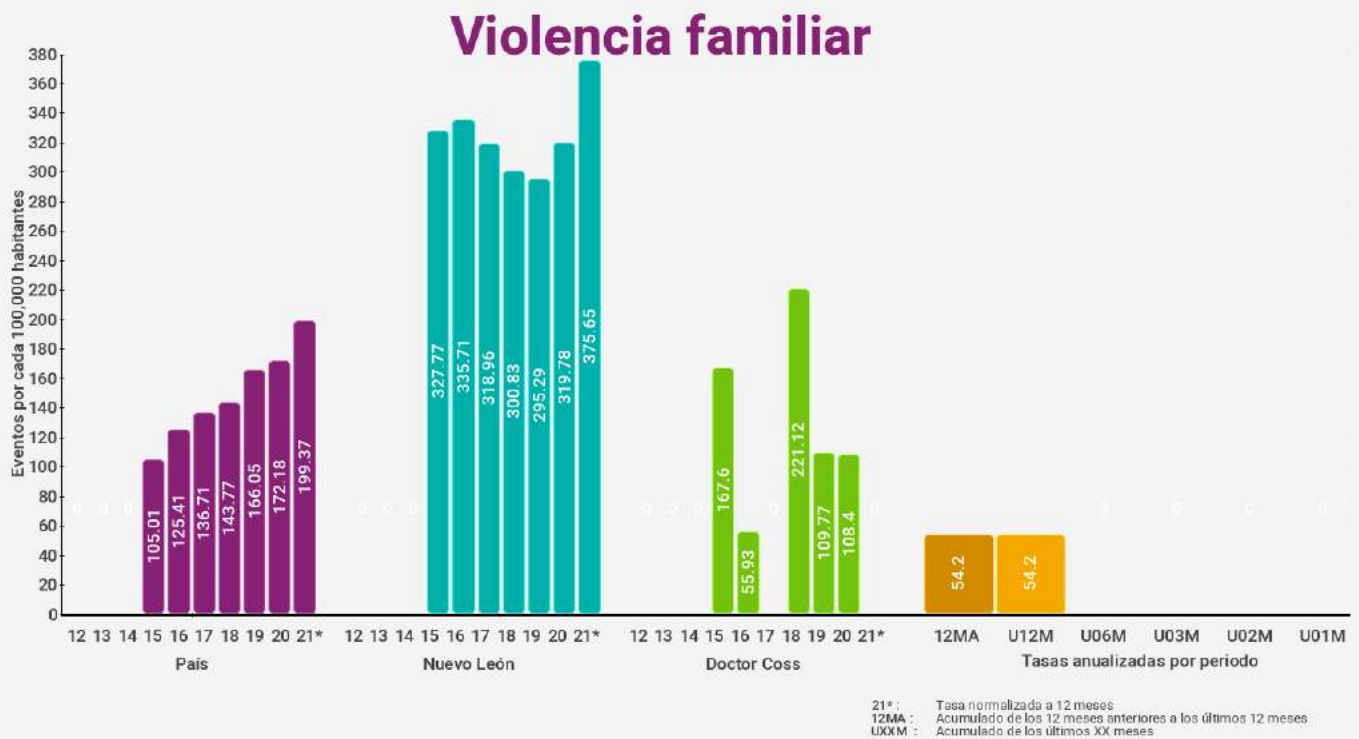
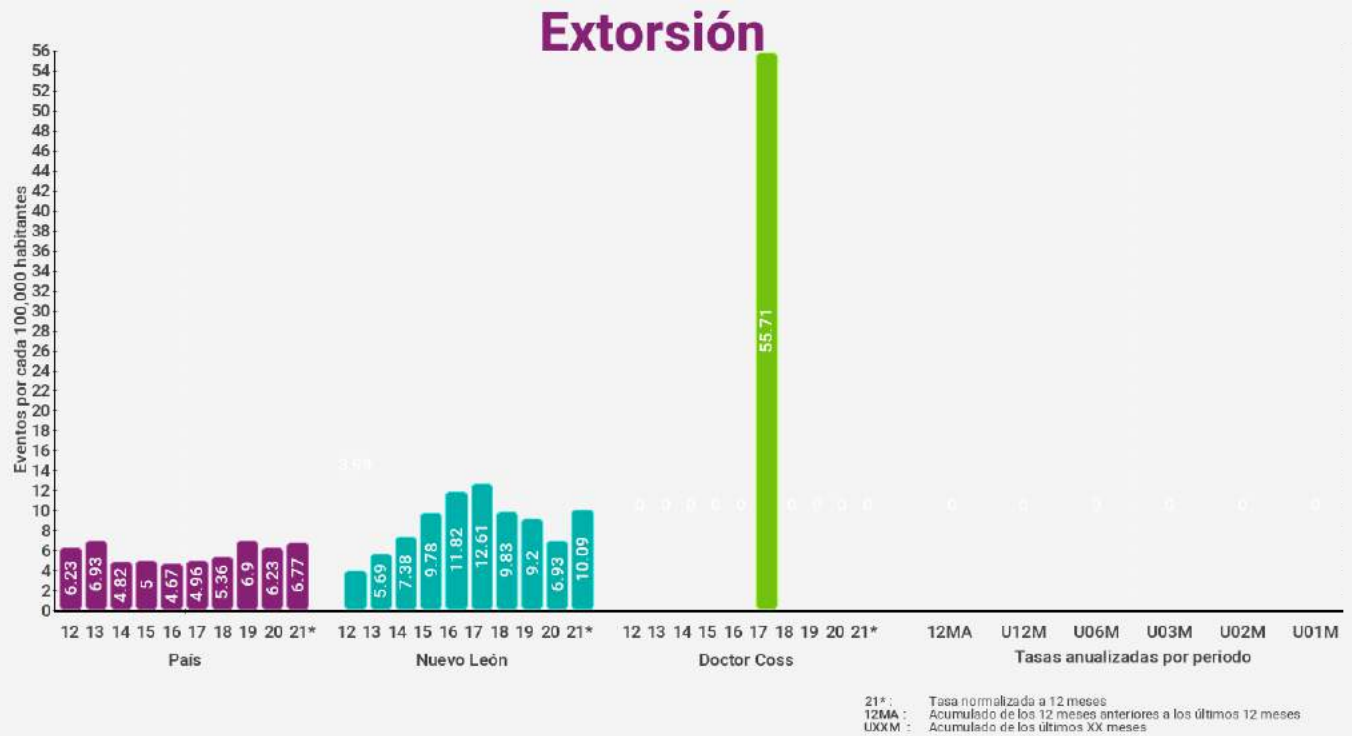



Doctor Coss

Delitos Sexuales

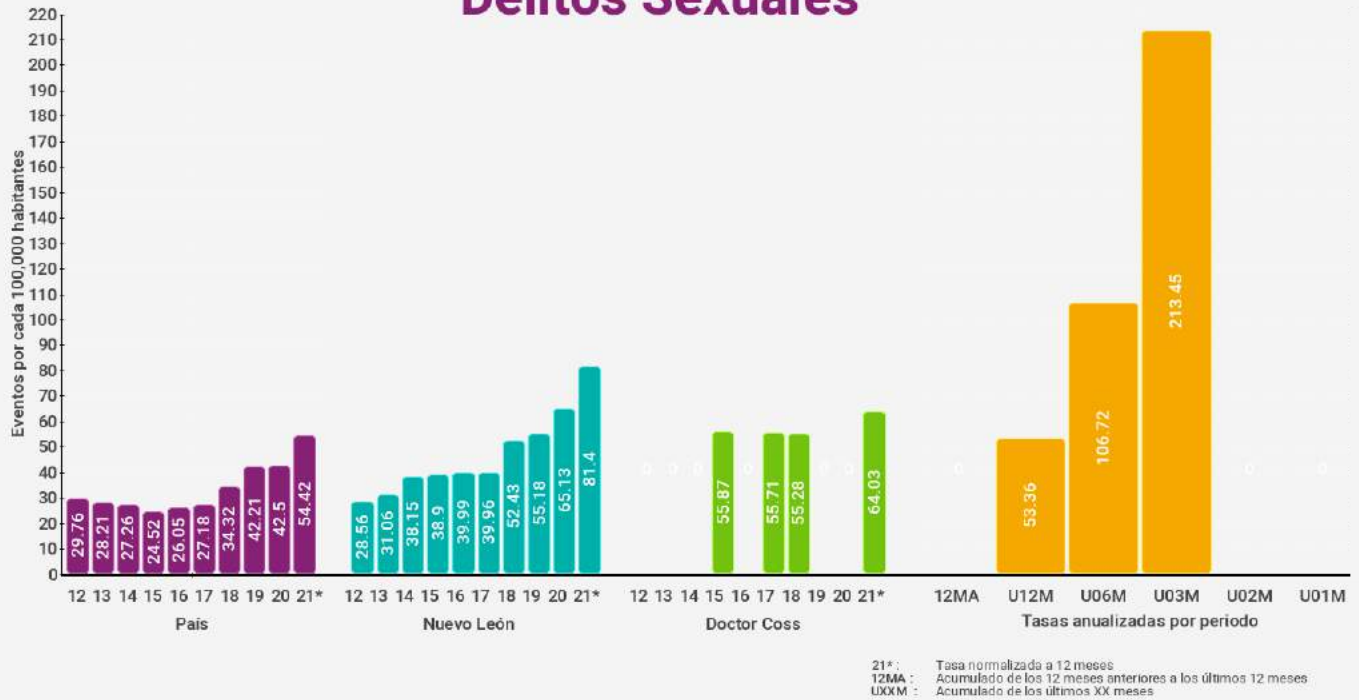

Violación

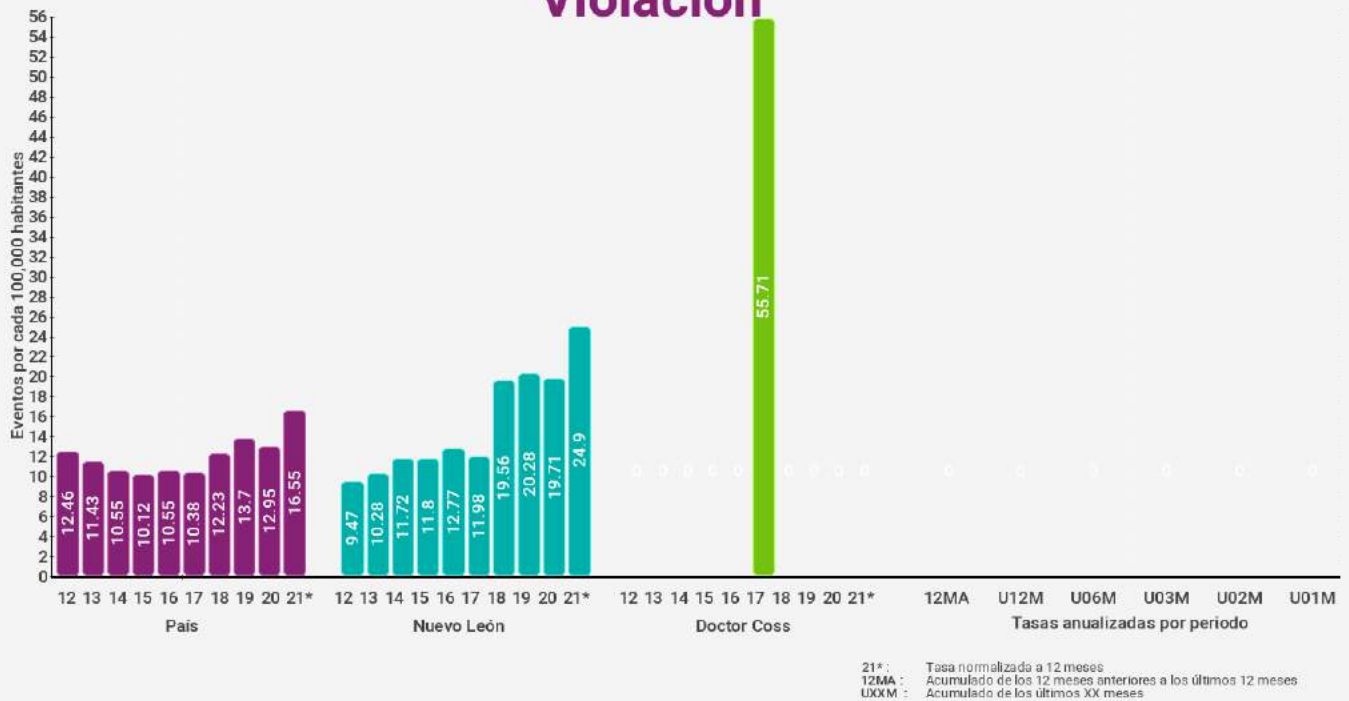



Doctor Coss

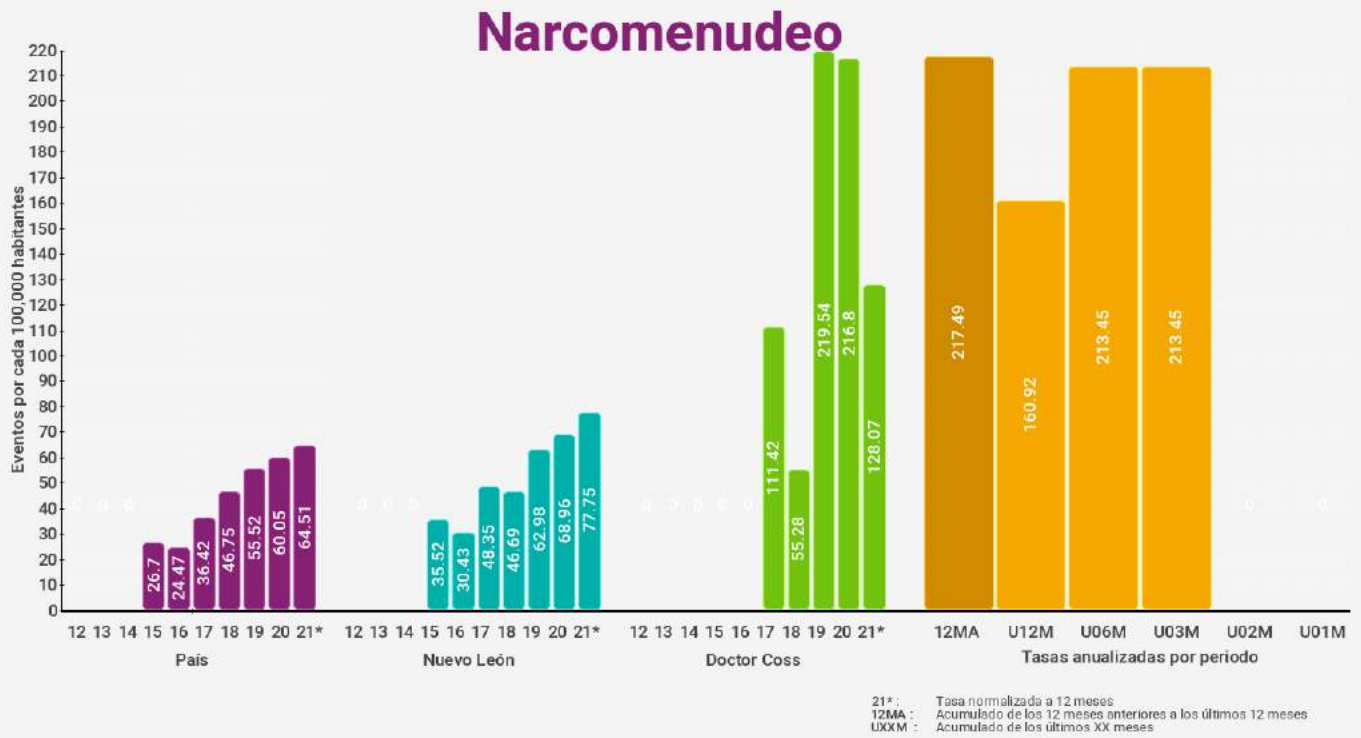



Doctor Coss

Robo a casa habitación

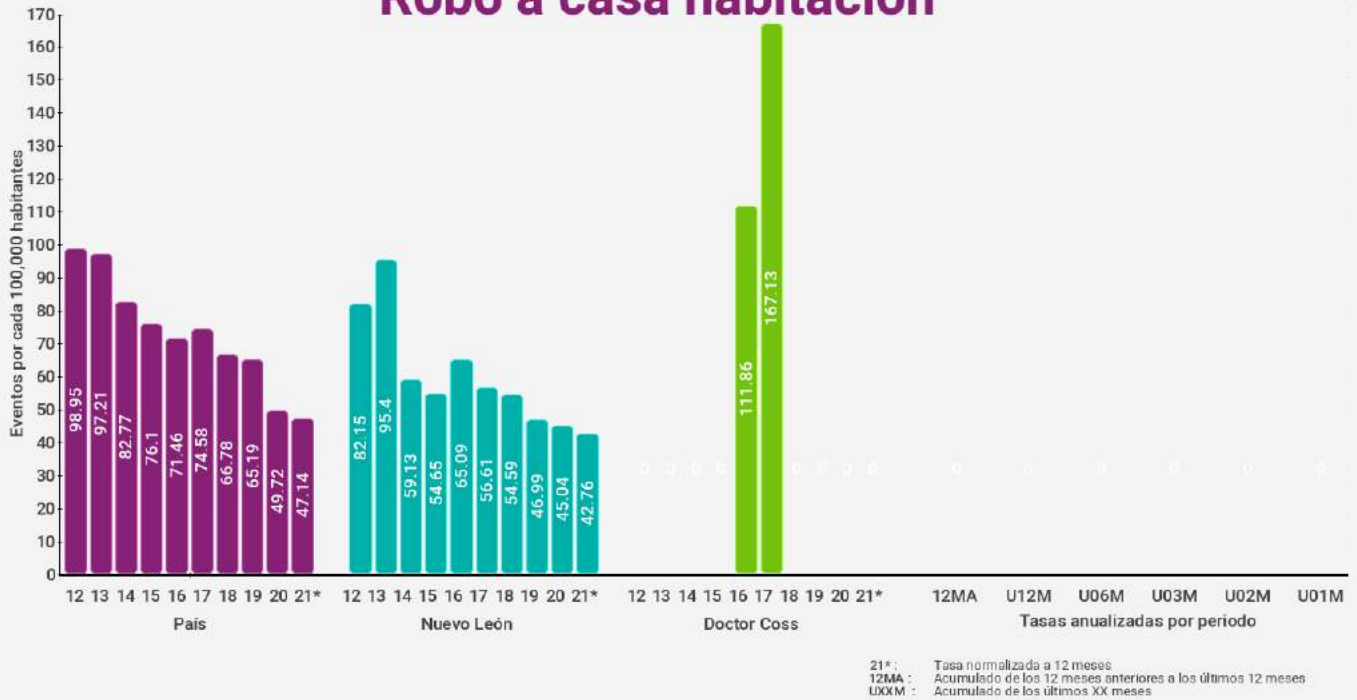

Robo a casa habitación con violencia

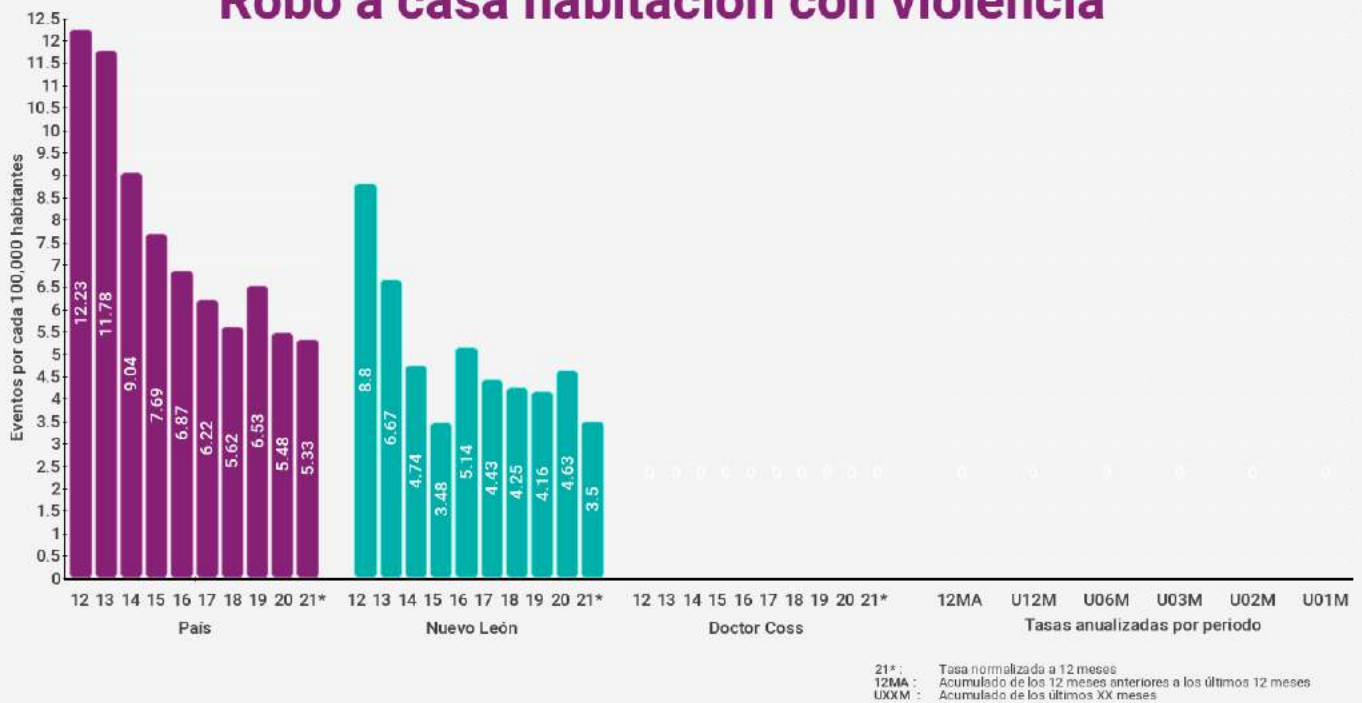



Doctor Coss

Robo a negocio

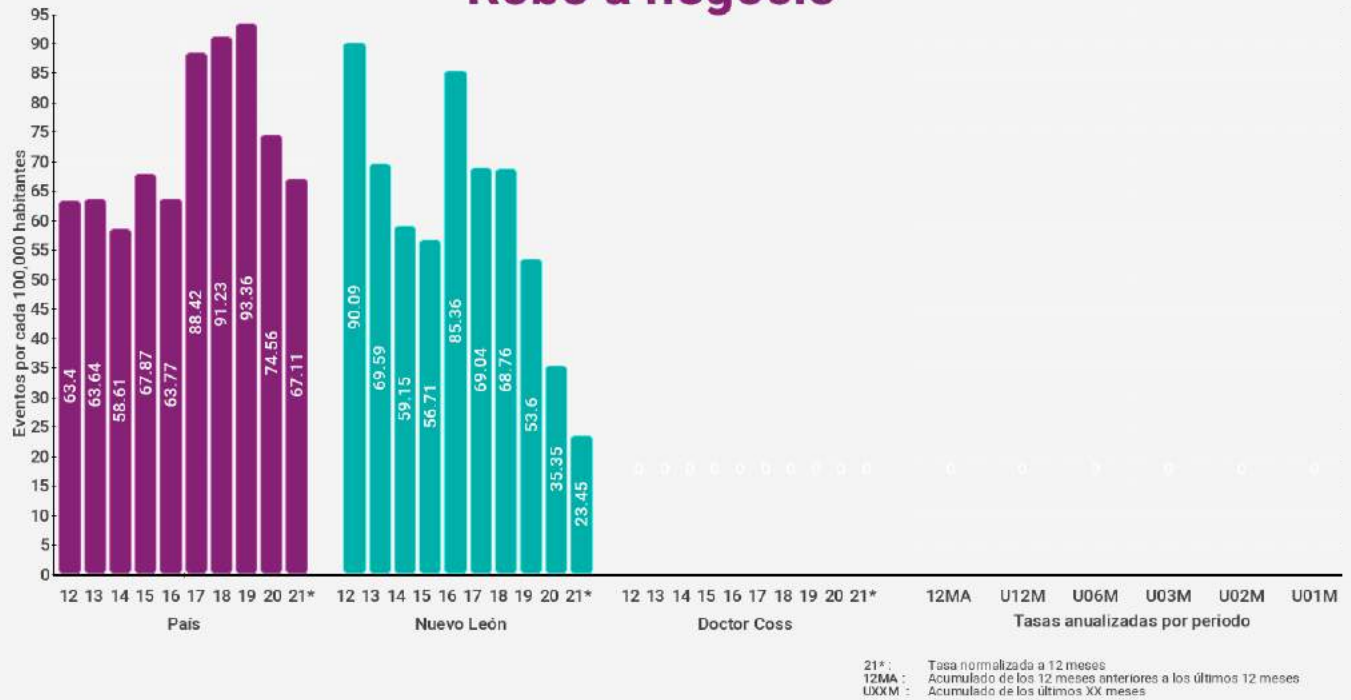

Robo a negocio con violencia

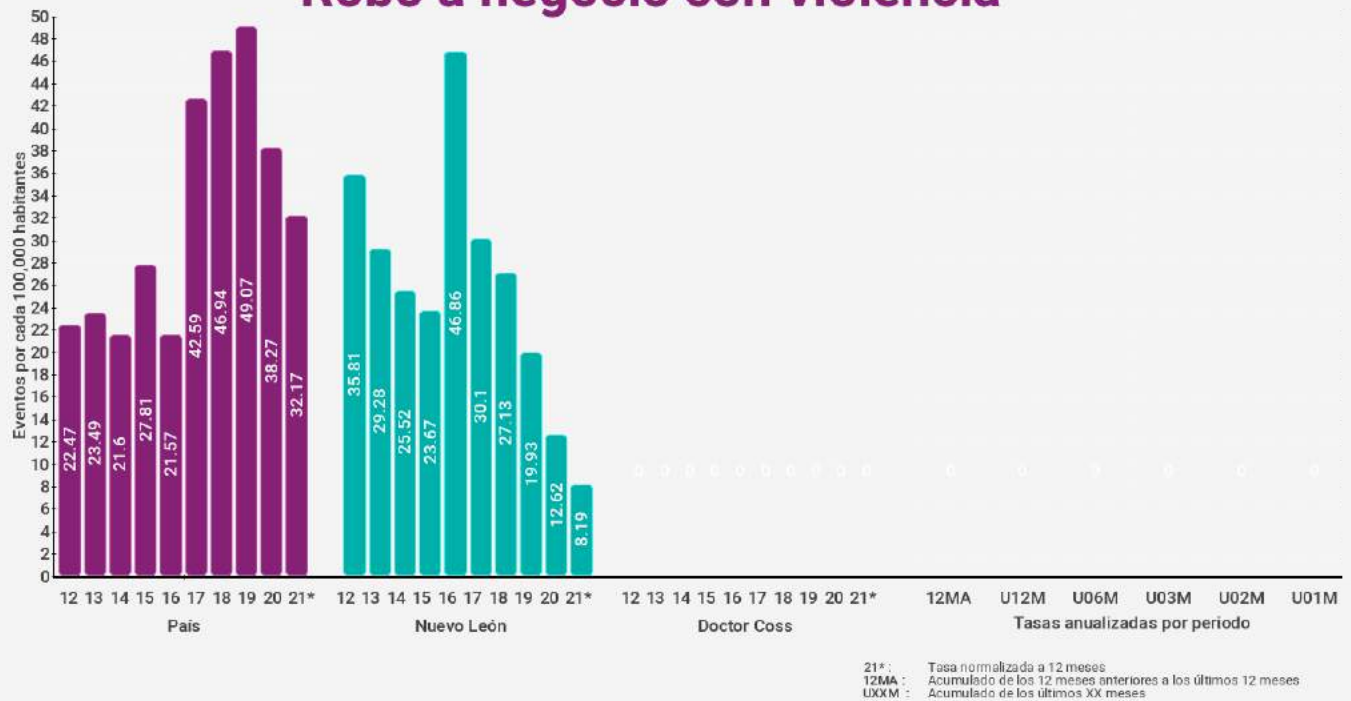



Doctor Coss

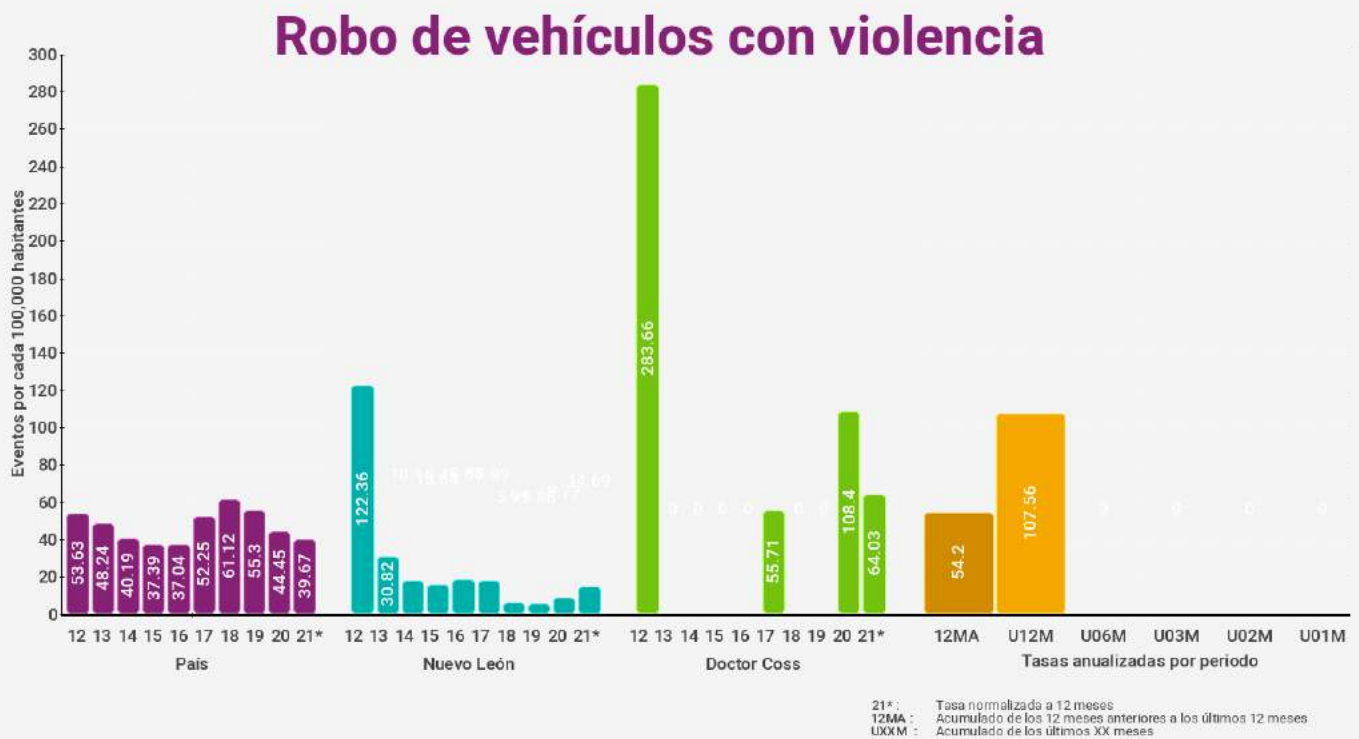
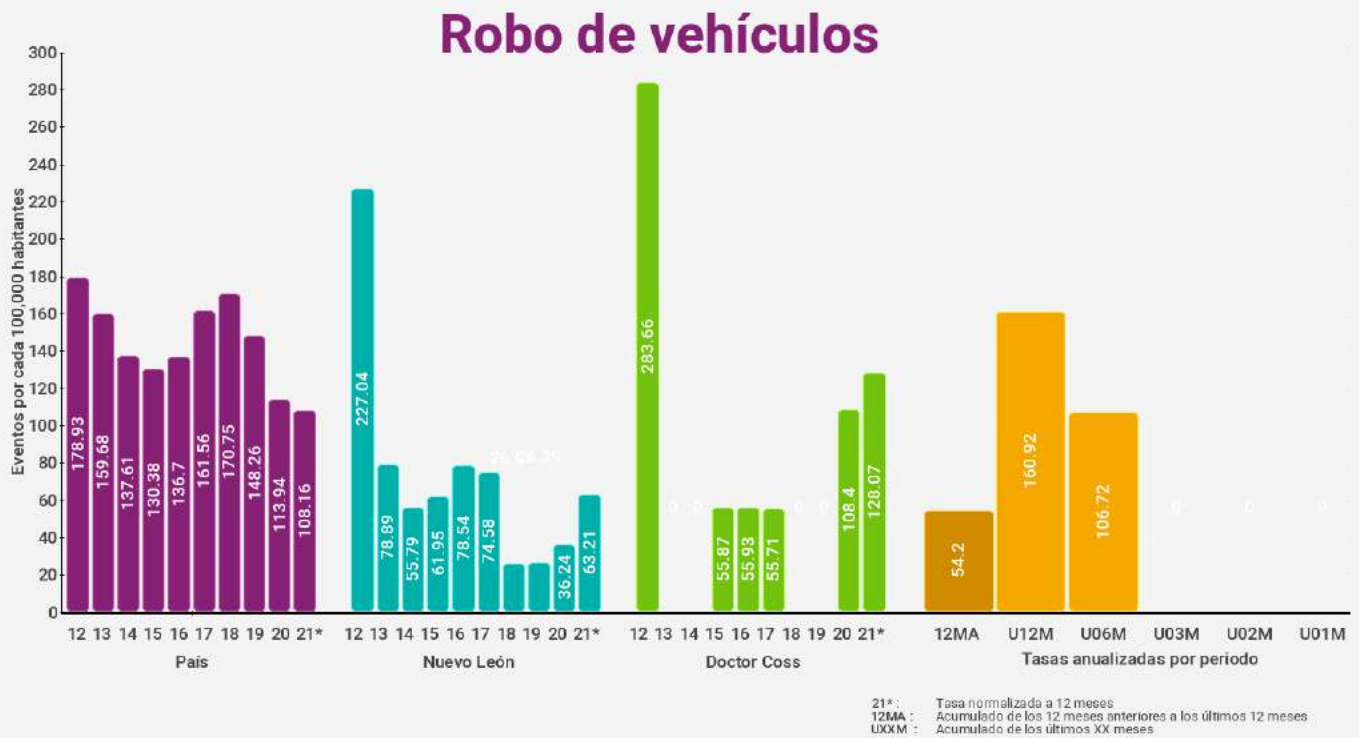



Doctor Coss

Robo a transeúntes

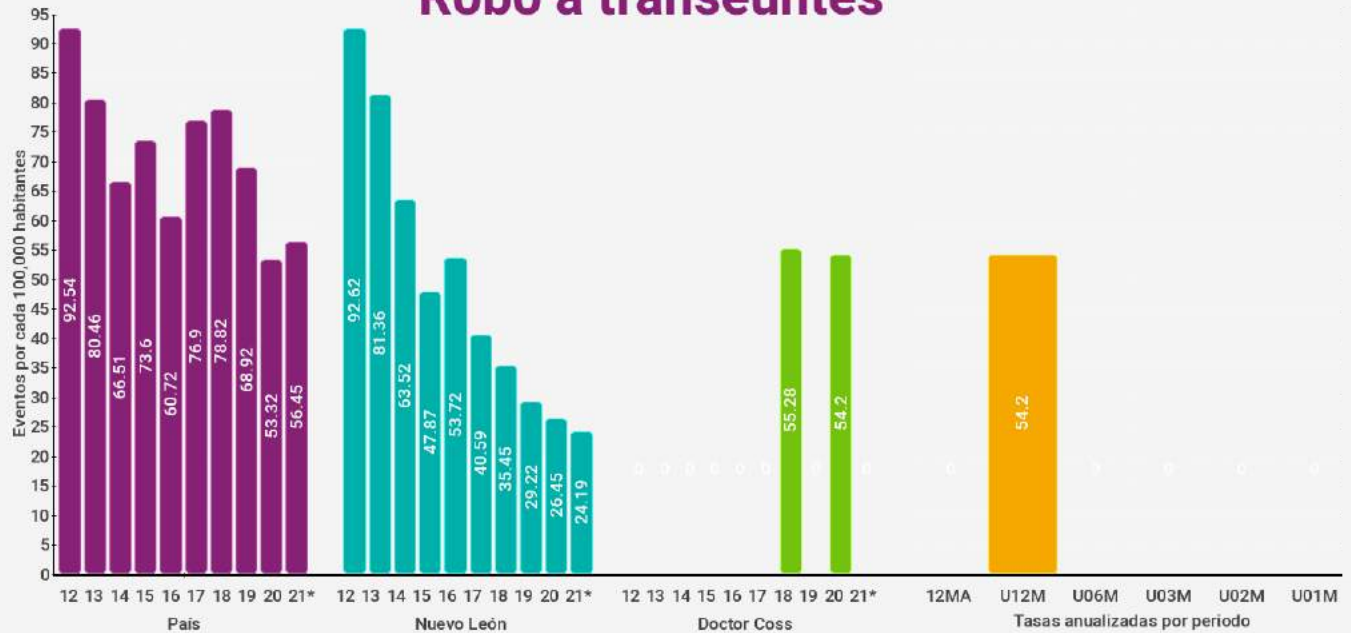

21* : Tasa normalizada a 12 meses
12MA : Acumulado de los 12 meses anteriores a los últimos 12 meses
UXXM : Acumulado de los últimos XX meses

Robo a transeúntes con violencia



21* : Tasa normalizada a 12 meses
12MA : Acumulado de los 12 meses anteriores a los últimos 12 meses
UXXM : Acumulado de los últimos XX meses



Doctor Coss

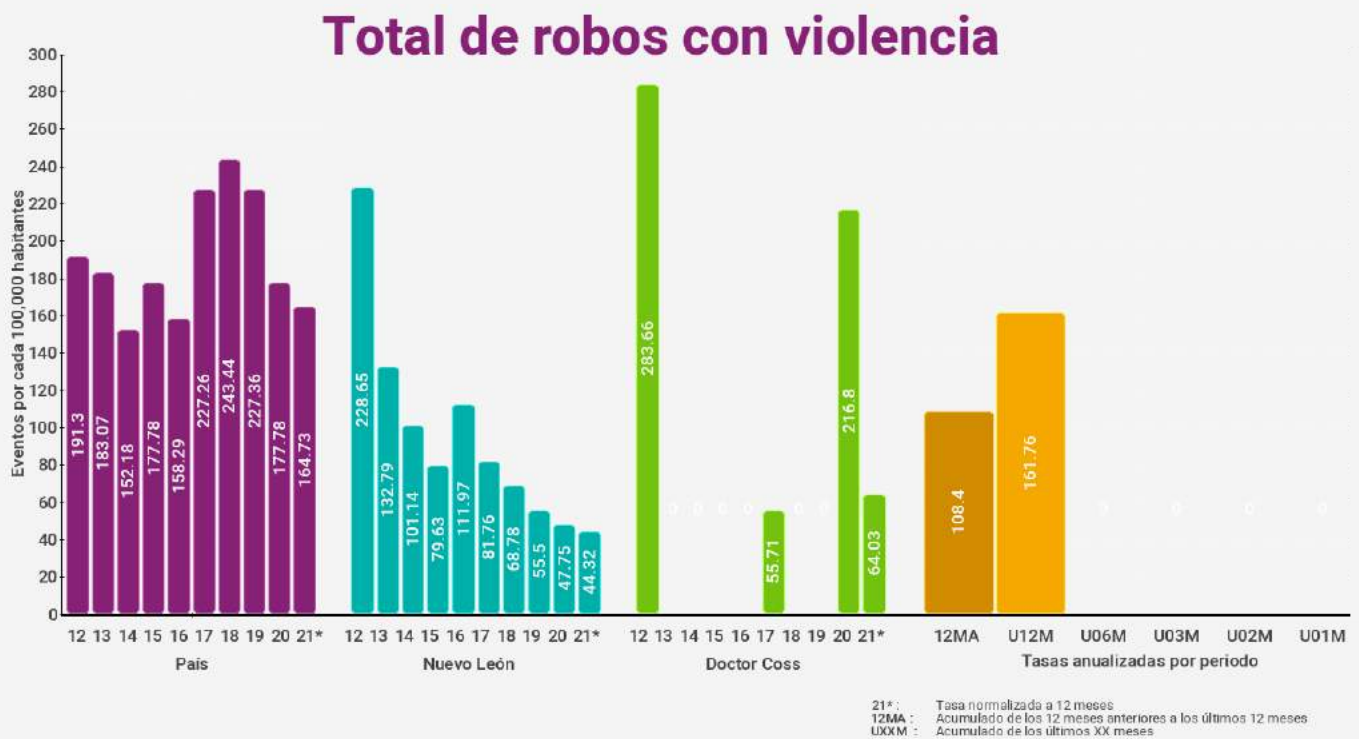
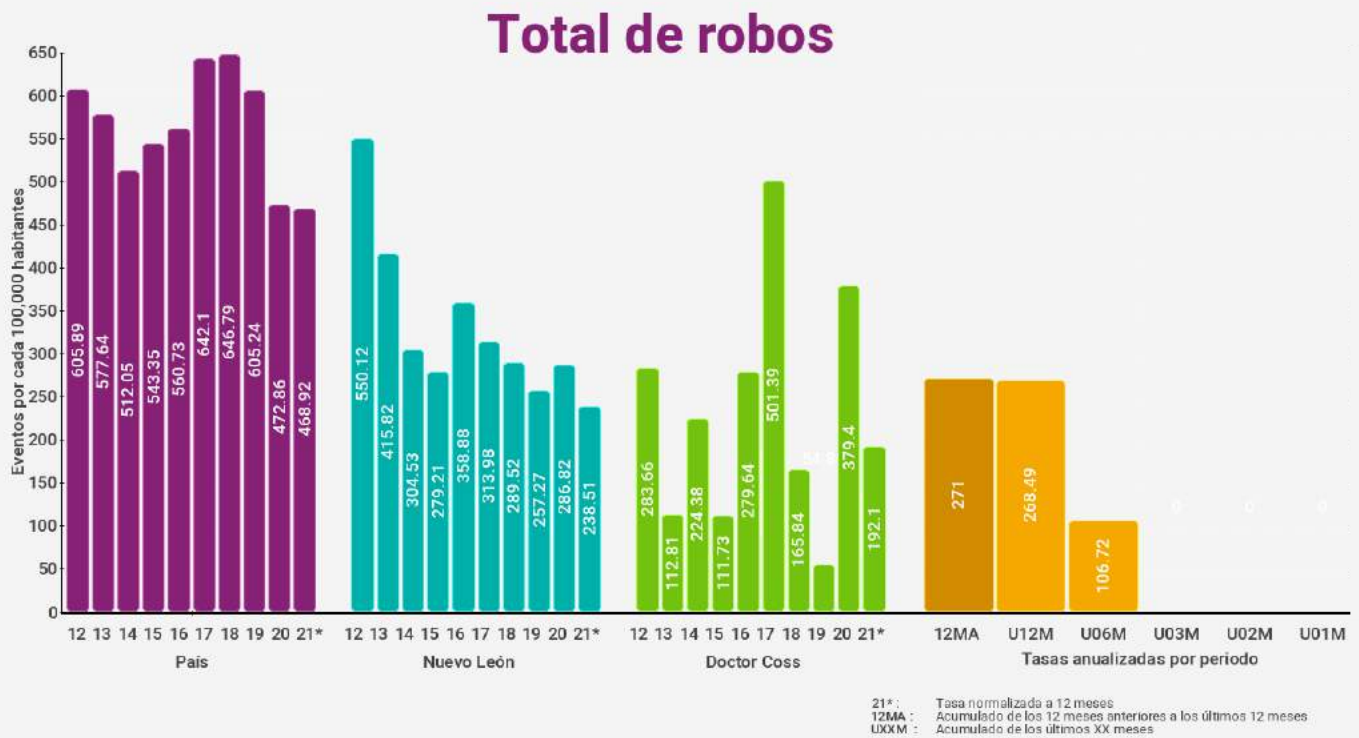

General Bravo



Índices de delitos contra la integridad física

Índices son eventos por cada 100,000 habitantes (femenicidio es por mujeres) en los últimos 12 meses

* Categoría corresponde a menos de 10,000 habitantes

Delitos	Lugar nacional	Lugar categoría *	Lugar estatal	Índice municipal	Índice estatal	Índice nacional
Homicidio doloso	235 / 2469	99 / 1020	10 / 51	48.36	18.43	22.77
Feminicidio	5 / 2469	5 / 1020	1 / 51	66.16	2.15	0.76
Lesiones Dolosas	1503 / 2469	469 / 1020	44 / 51	32.24	80.20	118.98
Homicidio Culposo	9 / 2469	8 / 1020	2 / 51	161.79	11.84	12.11
Secuestro	323 / 2469	18 / 1020	9 / 51	0.00	0.30	0.50
Trata de personas	171 / 2469	6 / 1020	21 / 51	0.00	1.71	0.48
Extorsión	144 / 2469	44 / 1020	7 / 51	16.12	9.73	6.57
Narcomennudeo	9 / 2469	4 / 1020	2 / 51	501.10	76.79	63.79
Violencia familiar	417 / 2469	99 / 1020	36 / 51	177.30	362.41	193.97
Delitos sexuales	926 / 2469	272 / 1020	44 / 51	32.24	78.74	52.27
Violación	562 / 2469	193 / 1020	29 / 51	16.12	23.66	15.88

Índices de delitos patrimoniales

Índices son eventos por cada 100,000 habitantes con base en los últimos 12 meses

* Categoría corresponde a menos de 10,000 habitantes

Delitos	Lugar nacional	Lugar categoría *	Lugar estatal	Índice municipal	Índice estatal	Índice nacional
Robo a casa habitación	626 / 2469	134 / 1020	32 / 51	32.24	43.56	47.25
Robo a casa habitación con violencia	765 / 2469	57 / 1020	27 / 51	0.00	3.53	5.38
Robo a negocio	1086 / 2469	101 / 1020	26 / 51	0.00	24.44	67.44
Robo a negocio con violencia	790 / 2469	48 / 1020	20 / 51	0.00	8.30	32.49
Robo a vehículo	547 / 2469	93 / 1020	17 / 51	64.47	59.91	108.20
Robo de vehículo con violencia	440 / 2469	114 / 1020	8 / 51	32.24	13.85	39.87
Robo a transeúntes	990 / 2469	104 / 1020	38 / 51	0.00	25.27	56.42
Robo a transeúntes con violencia	879 / 2469	80 / 1020	32 / 51	0.00	13.40	43.06
Total de robos	330 / 2469	40 / 1020	6 / 51	355.02	249.06	467.44
Total de robos con violencia	753 / 2469	177 / 1020	13 / 51	48.36	44.13	165.61



General Bravo

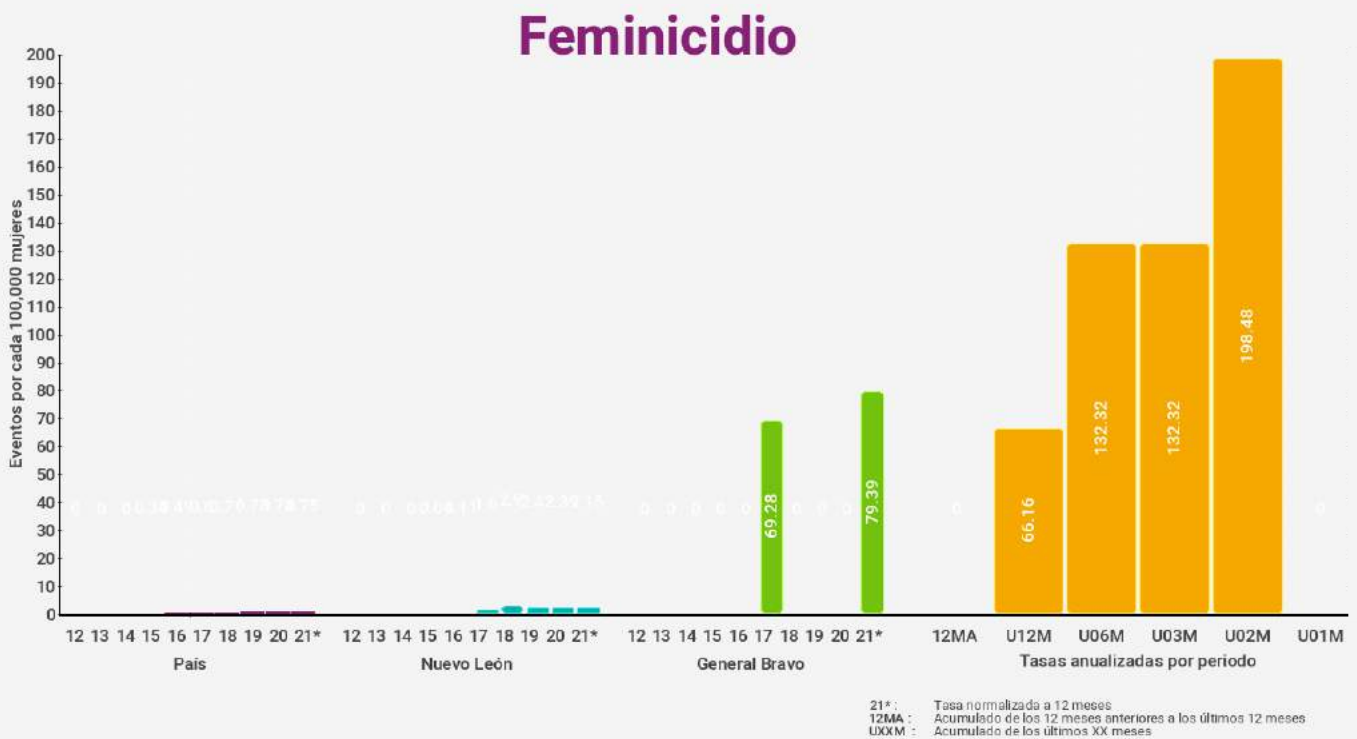

General Bravo

Lesiones dolosas

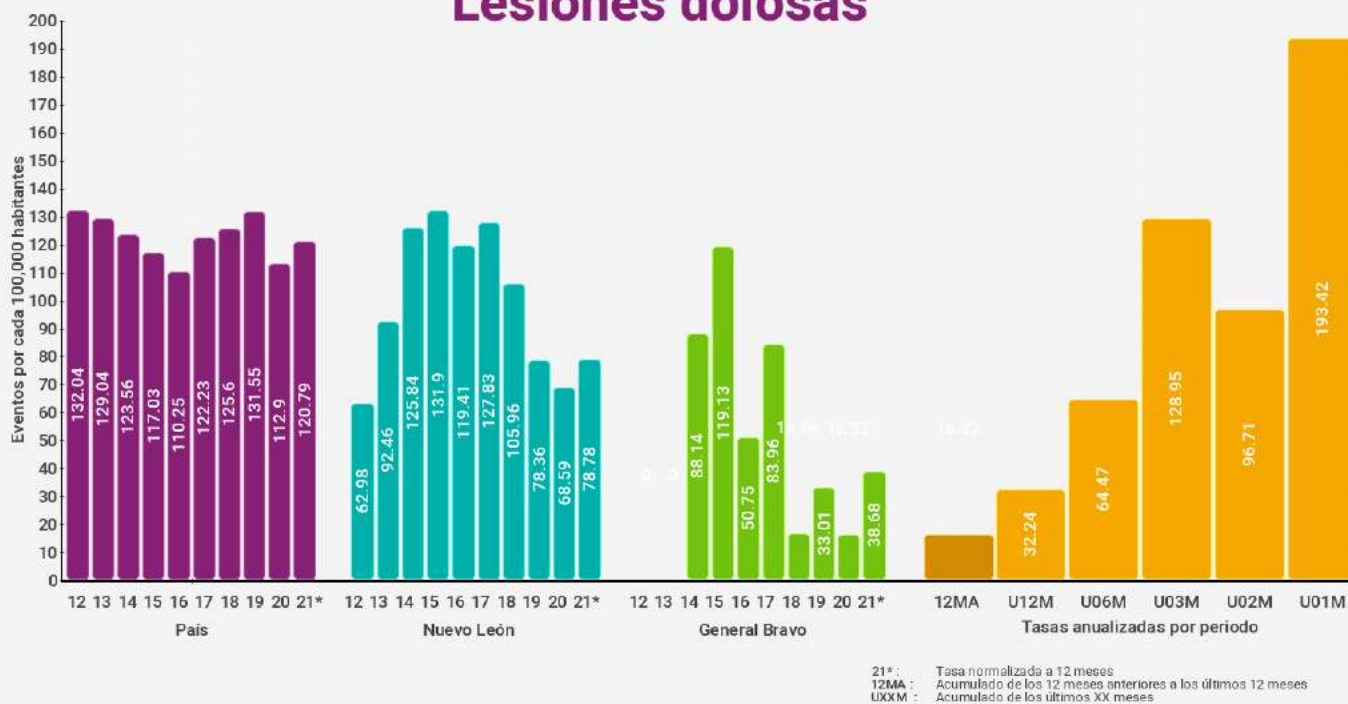

Homicidio culposo

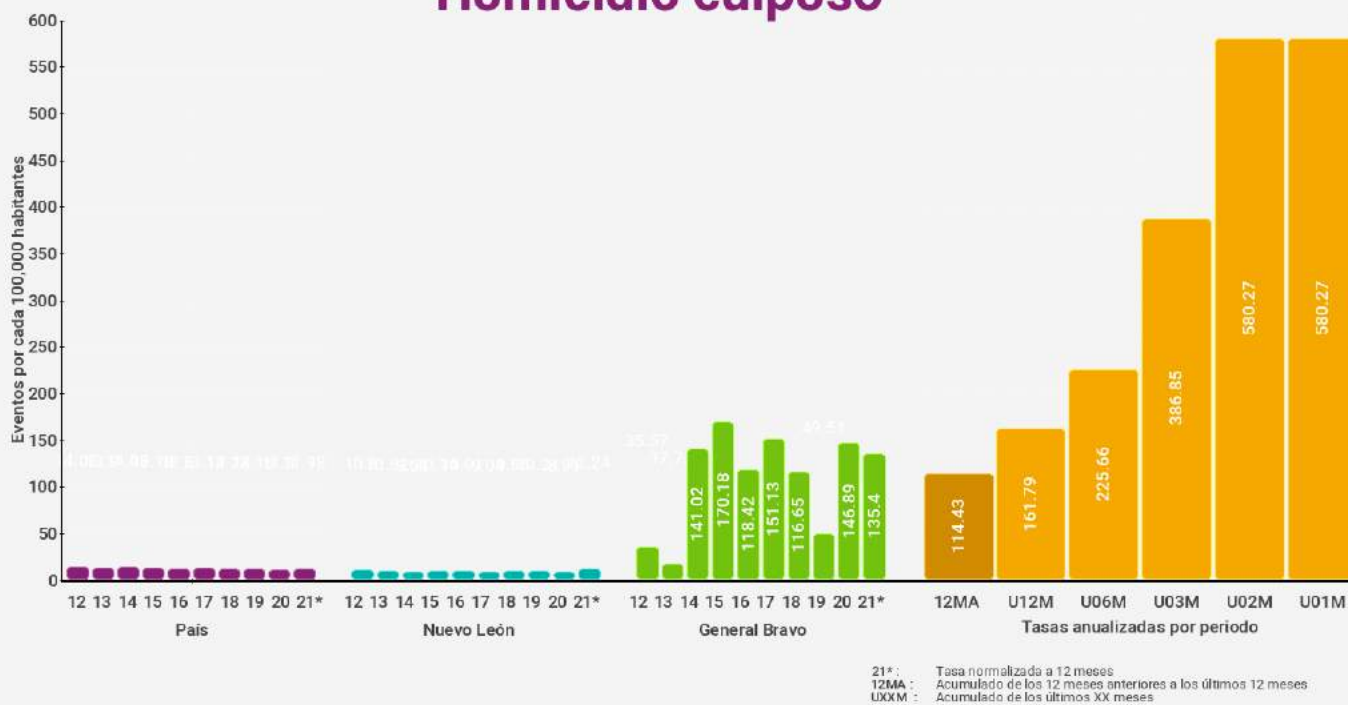



General Bravo

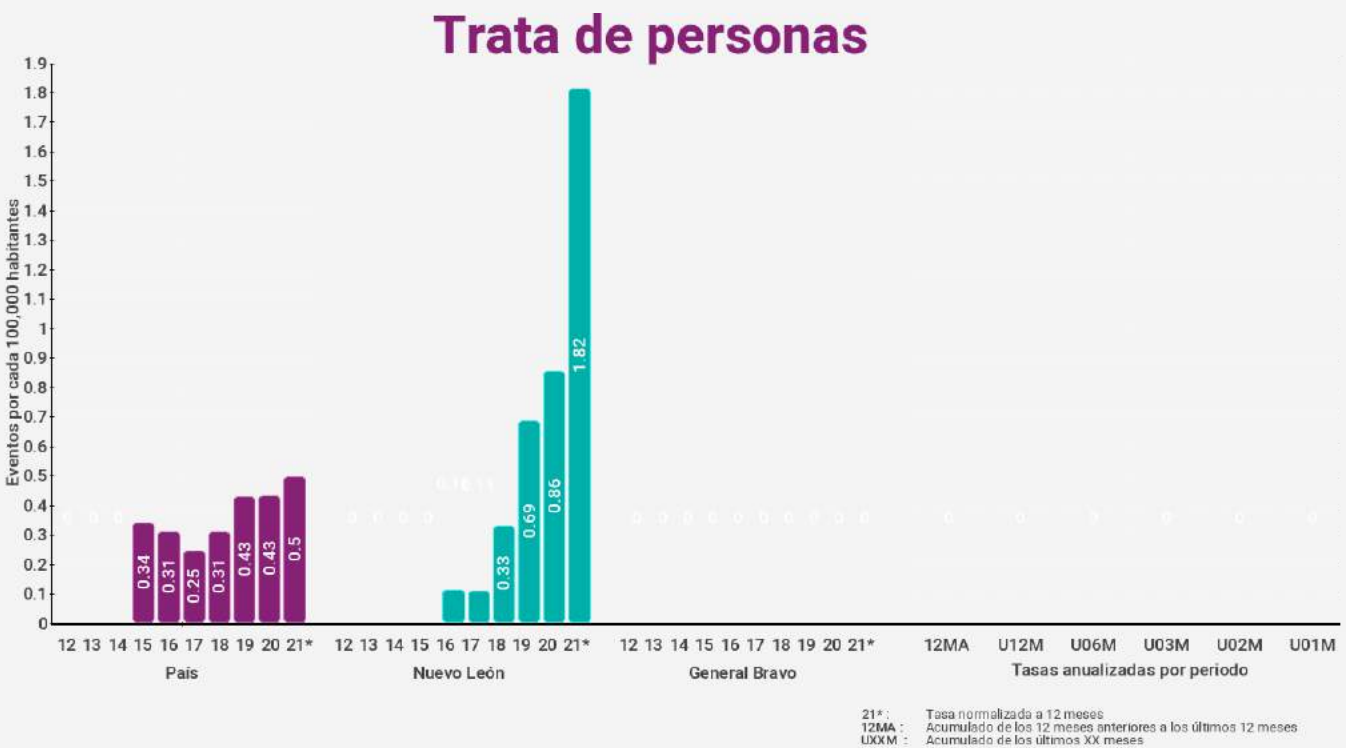
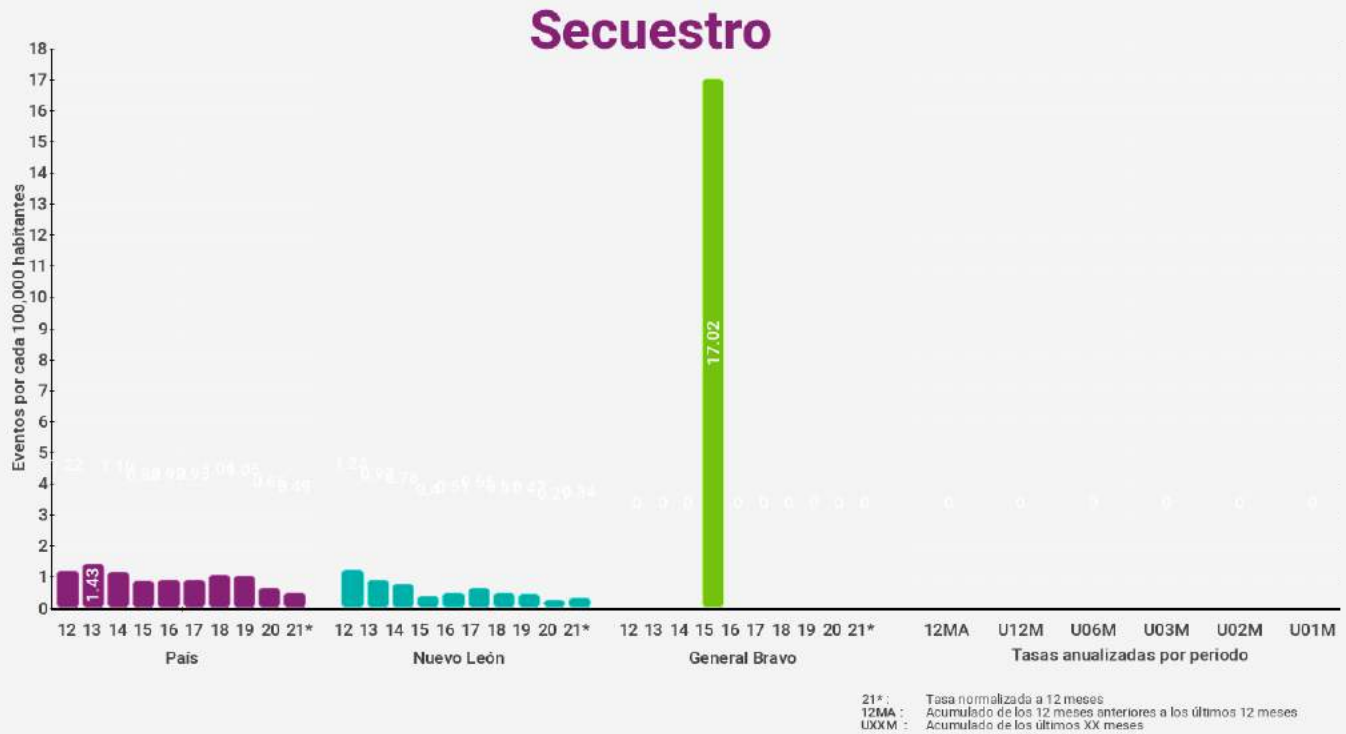



General Bravo

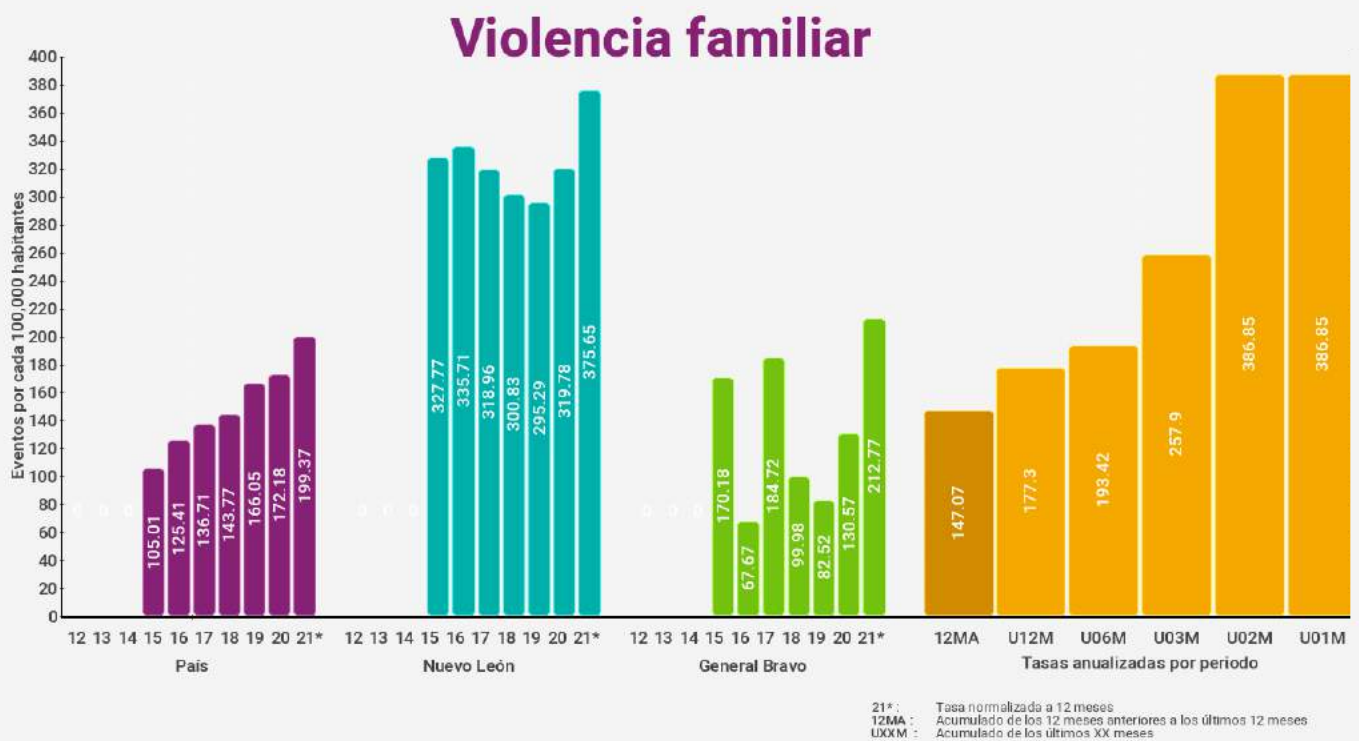
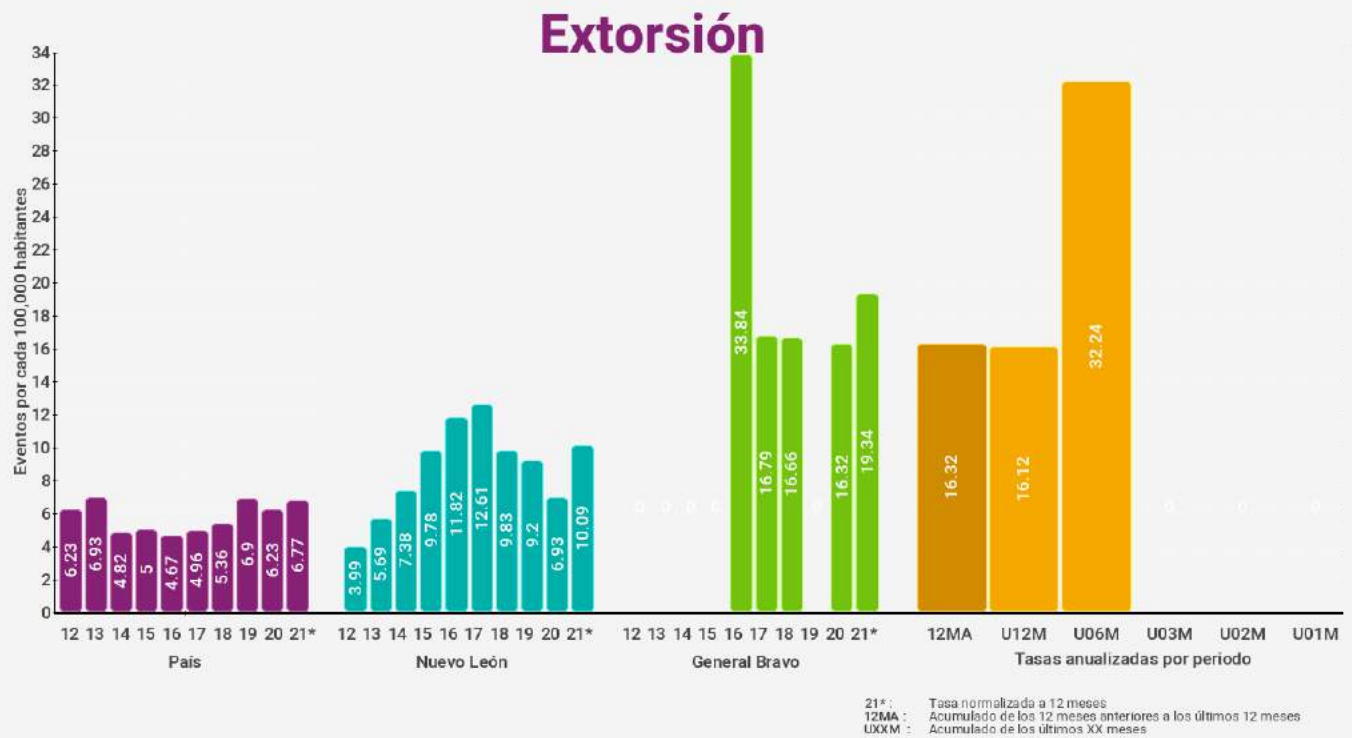



General Bravo

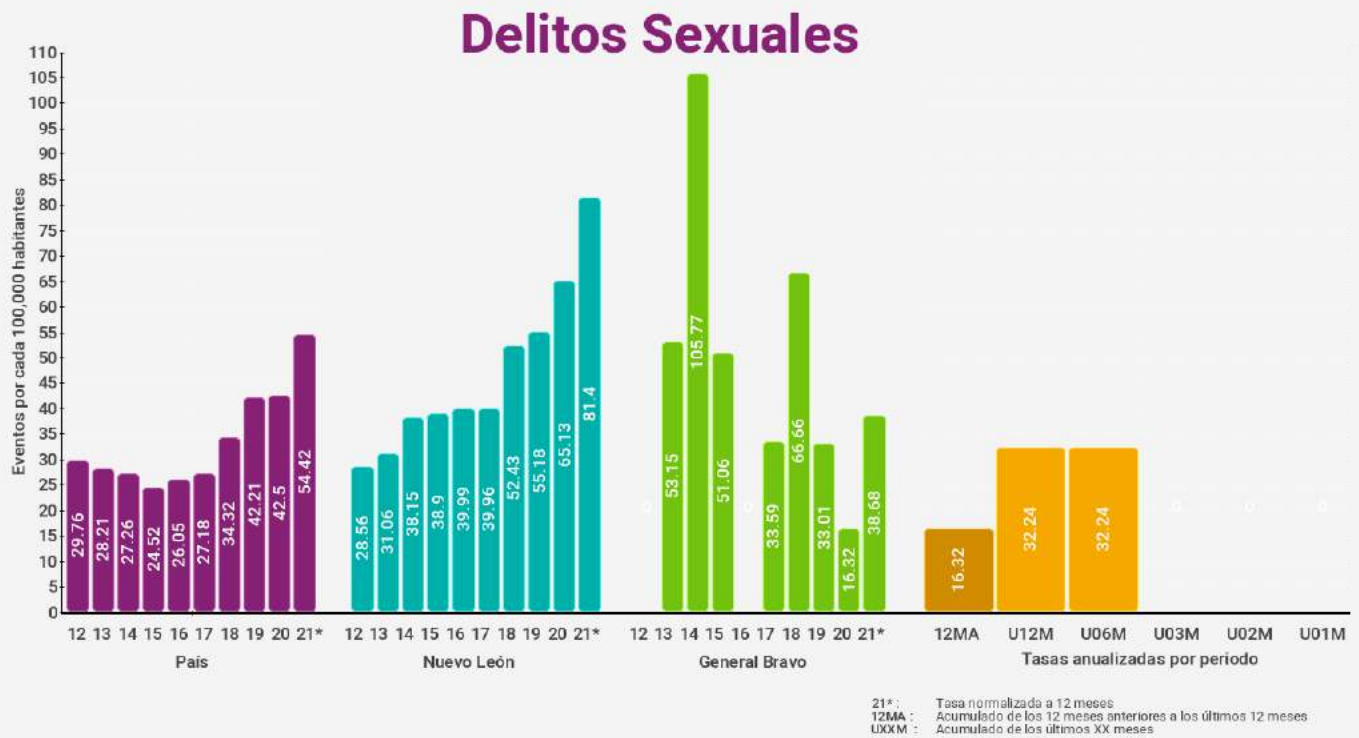



General Bravo

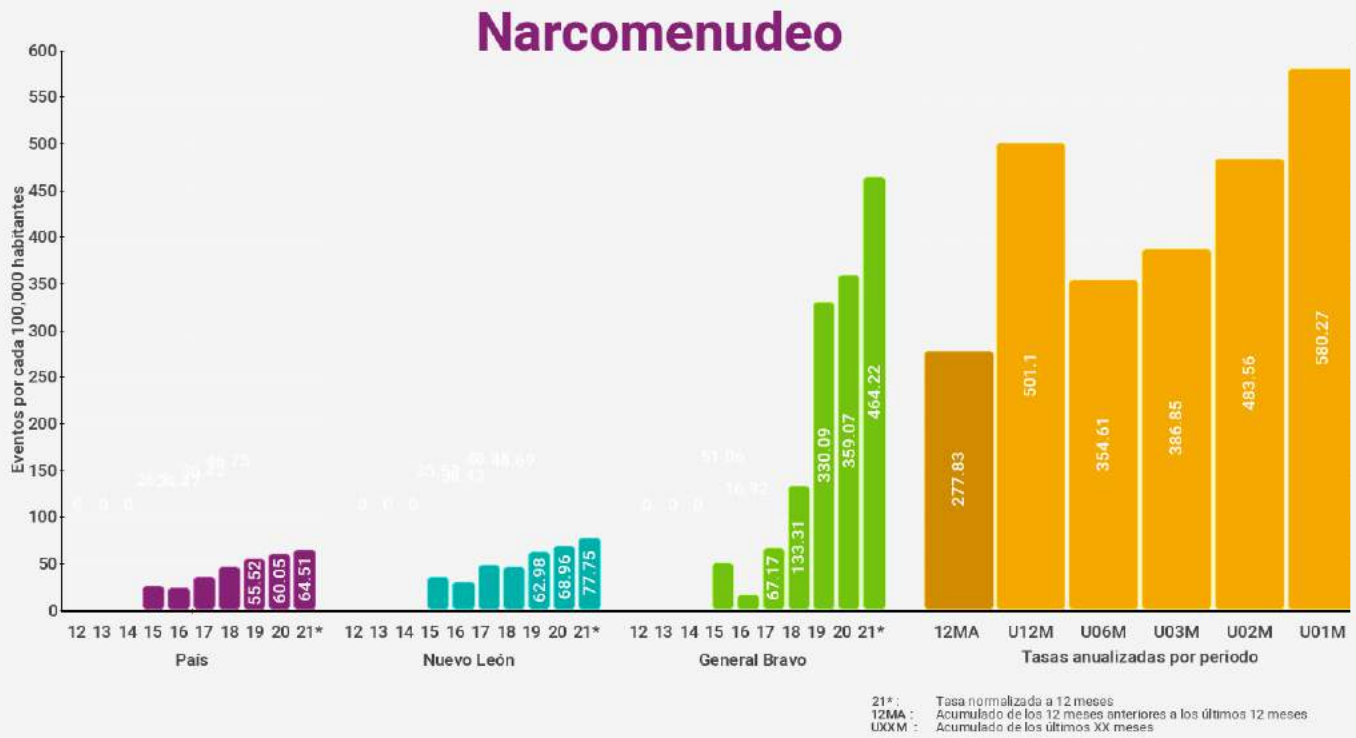



General Bravo

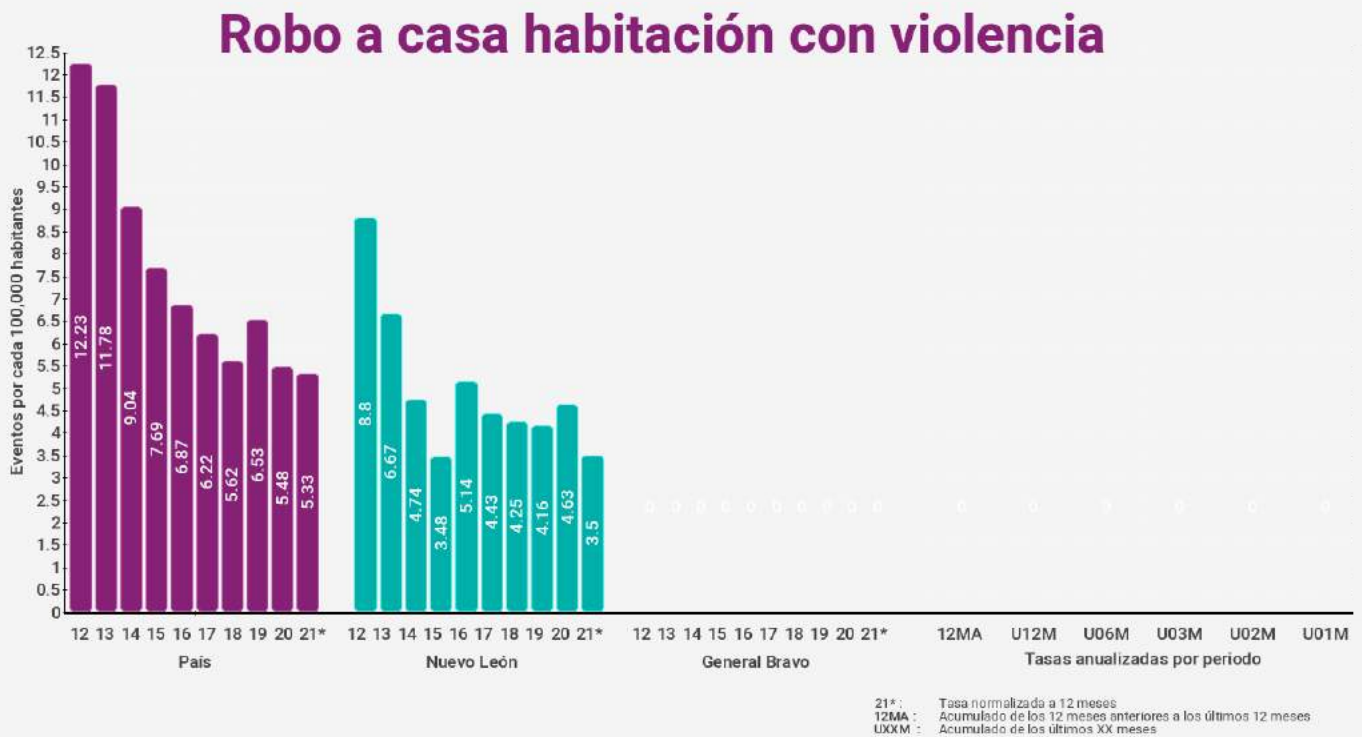
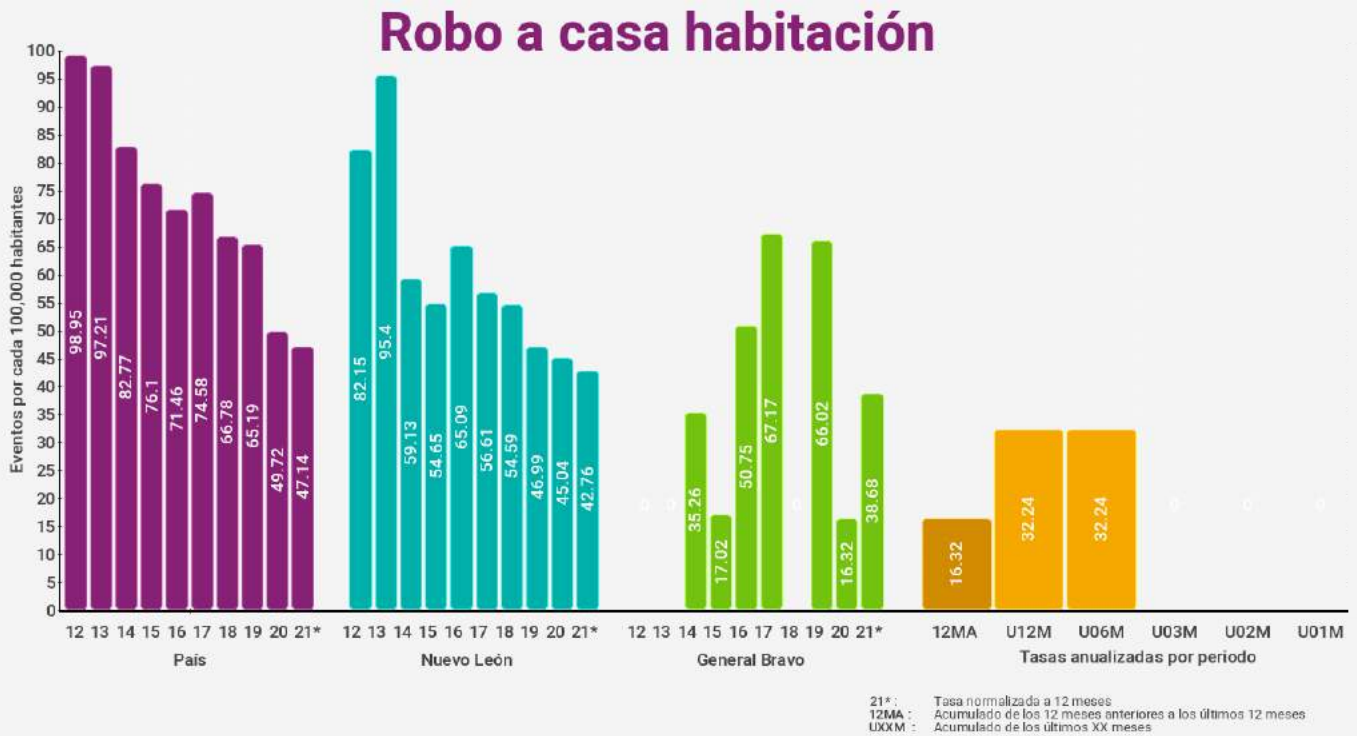

General Bravo

Robo a negocio

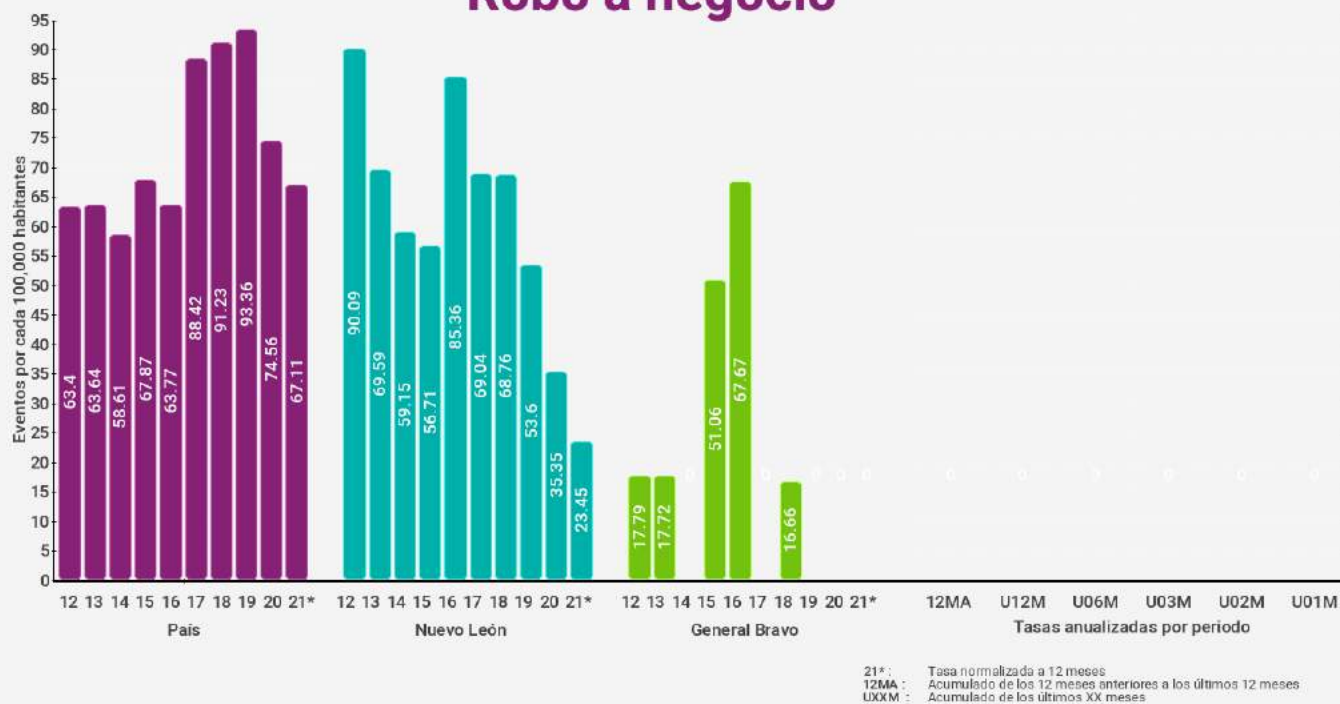

Robo a negocio con violencia

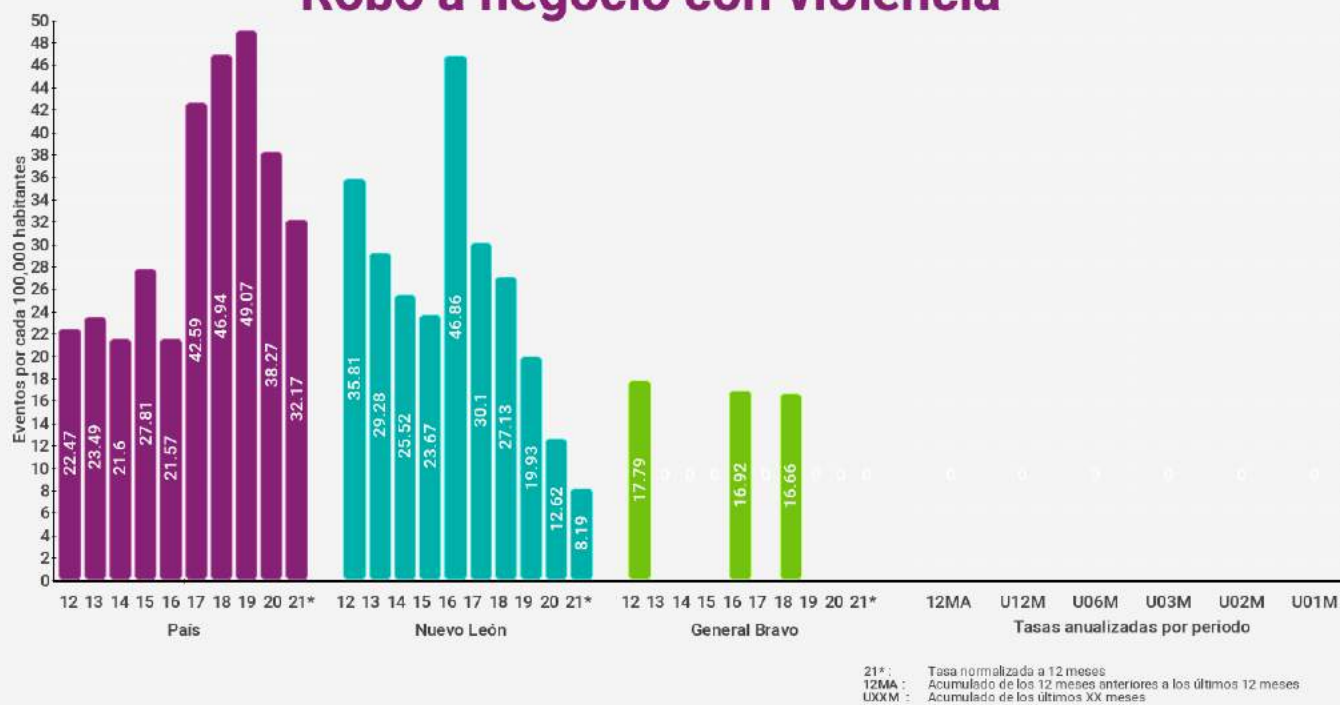



General Bravo

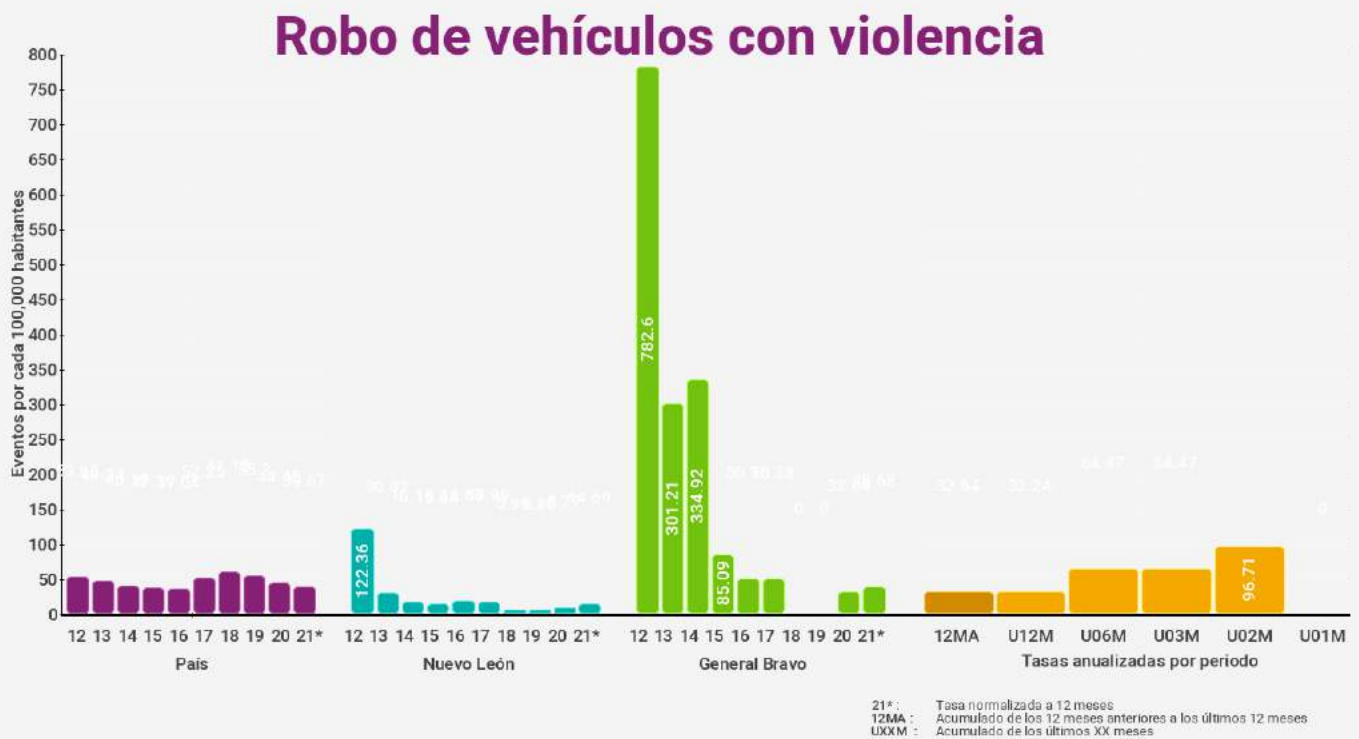
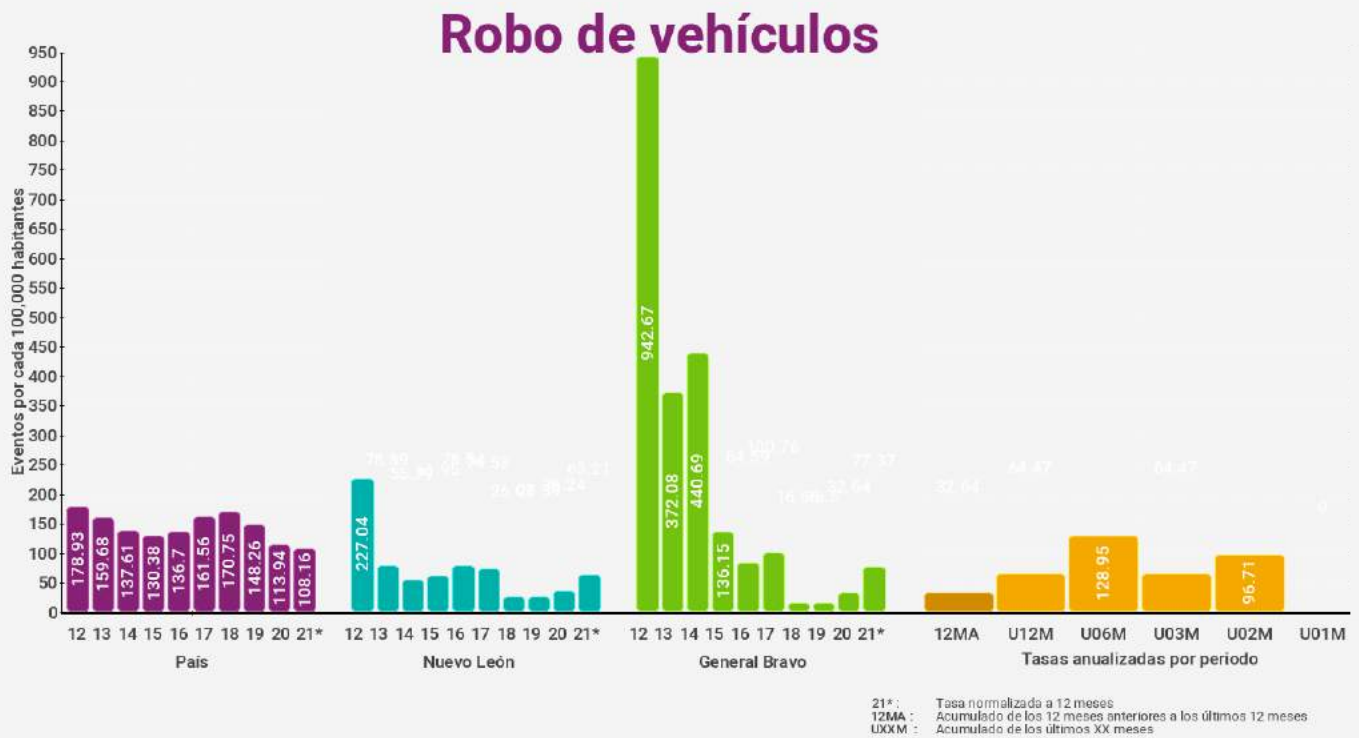



General Bravo

Robo a transeúntes



21* : Tasa normalizada a 12 meses
 12MA : Acumulado de los 12 meses anteriores a los últimos 12 meses
 UXXM : Acumulado de los últimos XX meses

Robo a transeúntes con violencia



21* : Tasa normalizada a 12 meses
 12MA : Acumulado de los 12 meses anteriores a los últimos 12 meses
 UXXM : Acumulado de los últimos XX meses

General Bravo

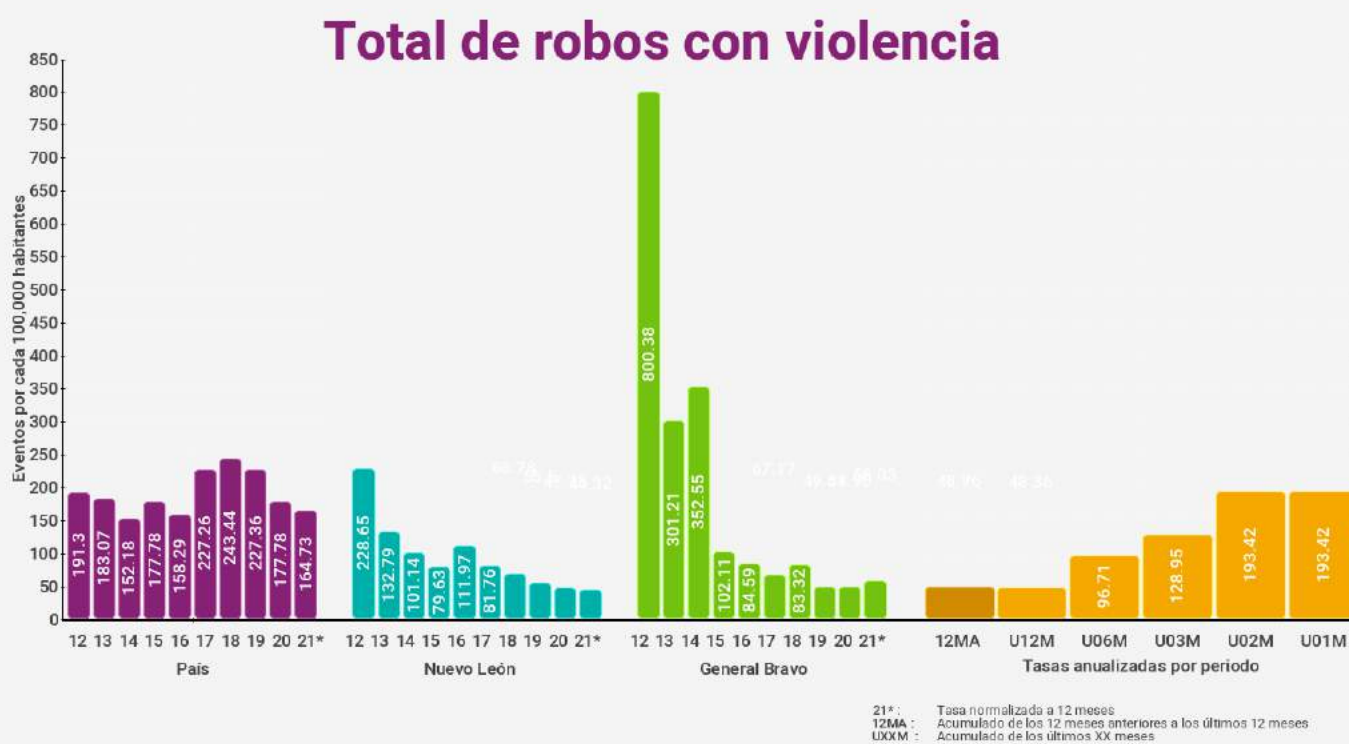
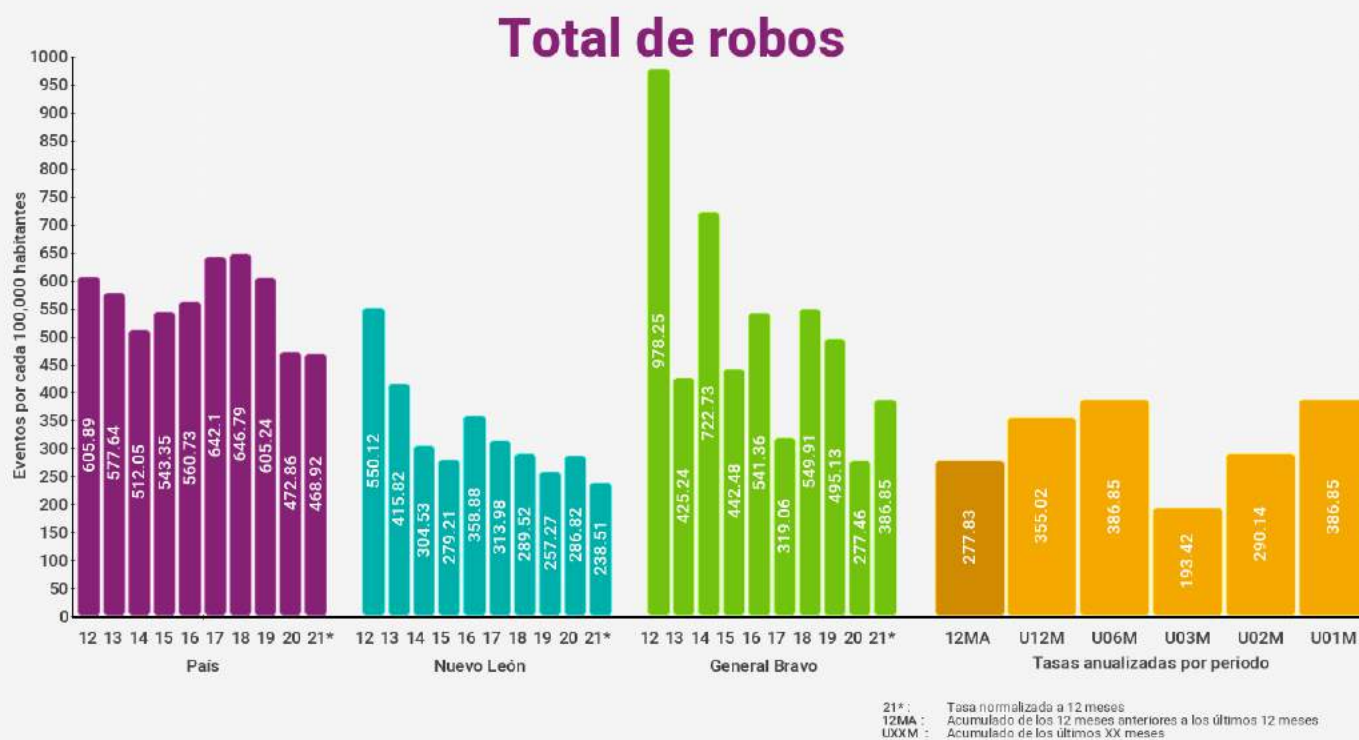

General Treviño



Índices de delitos contra la integridad física

Índices son eventos por cada 100,000 habitantes (femenicidio es por mujeres) en los últimos 12 meses

* Categoría corresponde a menos de 10,000 habitantes

Delitos	Lugar nacional	Lugar categoría *	Lugar estatal	Índice municipal	Índice estatal	Índice nacional
Homicidio doloso	4 / 2469	4 / 1020	3 / 51	250.21	18.43	22.77
Feminicidio	443 / 2469	23 / 1020	22 / 51	0.00	2.15	0.76
Lesiones Dolosas	806 / 2469	242 / 1020	23 / 51	83.40	80.20	118.98
Homicidio Culposo	48 / 2469	40 / 1020	7 / 51	83.40	11.84	12.11
Secuestro	323 / 2469	18 / 1020	9 / 51	0.00	0.30	0.50
Trata de personas	171 / 2469	6 / 1020	21 / 51	0.00	1.71	0.48
Extorsión	801 / 2469	66 / 1020	33 / 51	0.00	9.73	6.57
Narcomennudeo	35 / 2469	13 / 1020	10 / 51	250.21	76.79	63.79
Violencia familiar	1985 / 2469	634 / 1020	49 / 51	0.00	362.41	193.97
Delitos sexuales	132 / 2469	56 / 1020	18 / 51	83.40	78.74	52.27
Violación	1432 / 2469	257 / 1020	38 / 51	0.00	23.66	15.88

Índices de delitos patrimoniales

Índices son eventos por cada 100,000 habitantes con base en los últimos 12 meses

* Categoría corresponde a menos de 10,000 habitantes

Delitos	Lugar nacional	Lugar categoría *	Lugar estatal	Índice municipal	Índice estatal	Índice nacional
Robo a casa habitación	1434 / 2469	271 / 1020	43 / 51	0.00	43.56	47.25
Robo a casa habitación con violencia	765 / 2469	57 / 1020	27 / 51	0.00	3.53	5.38
Robo a negocio	1086 / 2469	101 / 1020	26 / 51	0.00	24.44	67.44
Robo a negocio con violencia	790 / 2469	48 / 1020	20 / 51	0.00	8.30	32.49
Robo a vehículo	412 / 2469	68 / 1020	9 / 51	83.40	59.91	108.20
Robo de vehículo con violencia	125 / 2469	30 / 1020	4 / 51	83.40	13.85	39.87
Robo a transeúntes	990 / 2469	104 / 1020	38 / 51	0.00	25.27	56.42
Robo a transeúntes con violencia	879 / 2469	80 / 1020	32 / 51	0.00	13.40	43.06
Total de robos	1278 / 2469	306 / 1020	44 / 51	83.40	249.06	467.44
Total de robos con violencia	479 / 2469	86 / 1020	4 / 51	83.40	44.13	165.61



General Treviño

Homicidio doloso

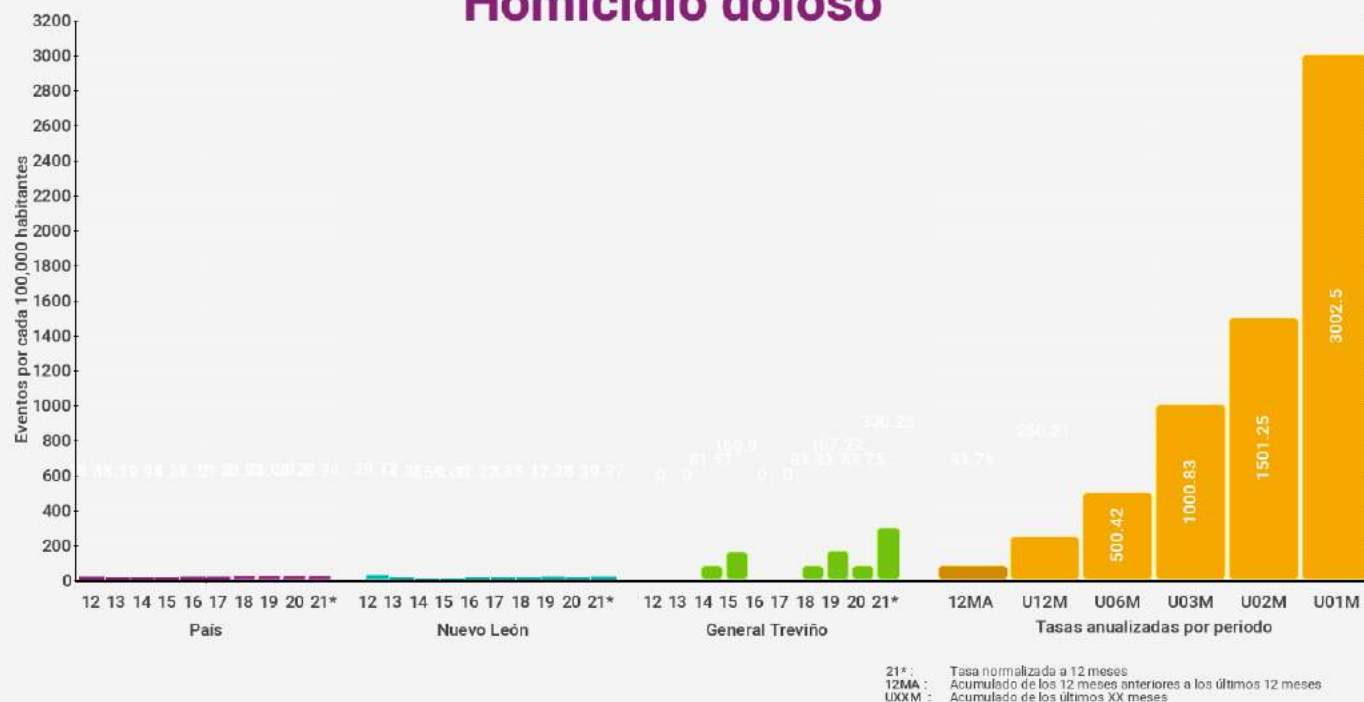

Feminicidio

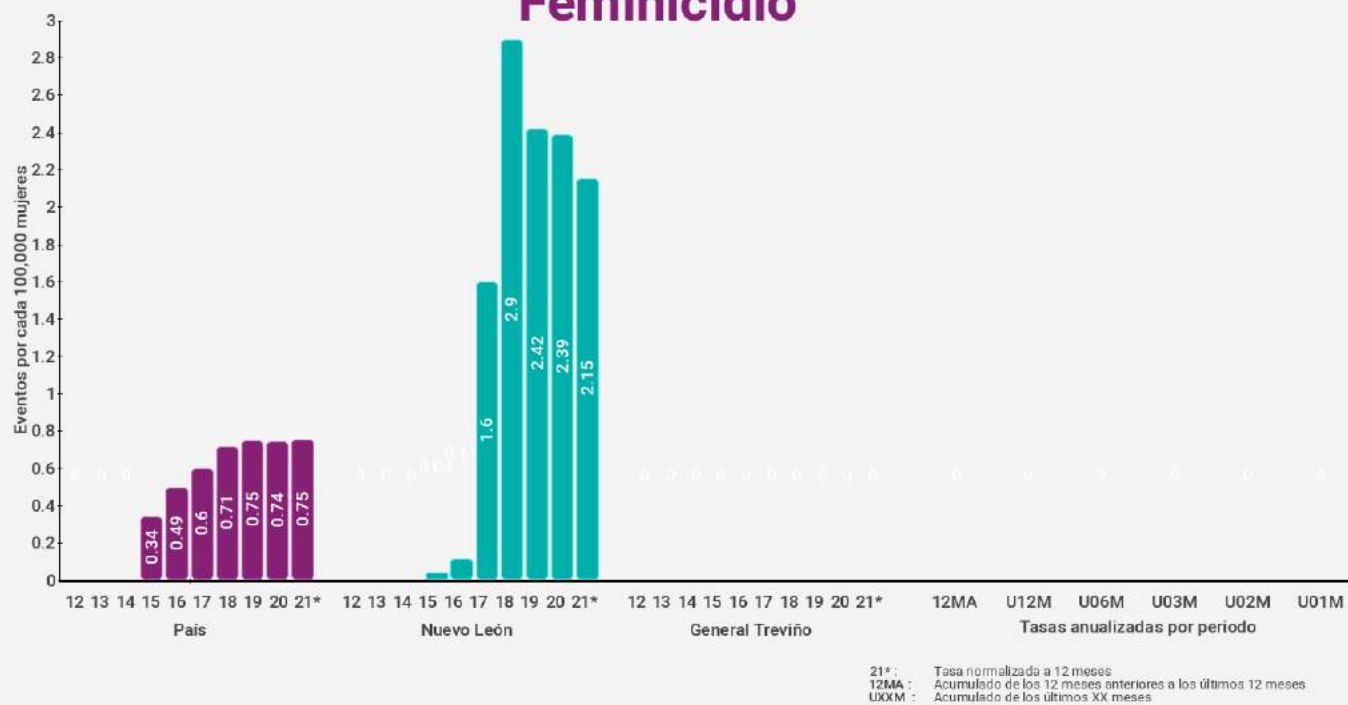

General Treviño

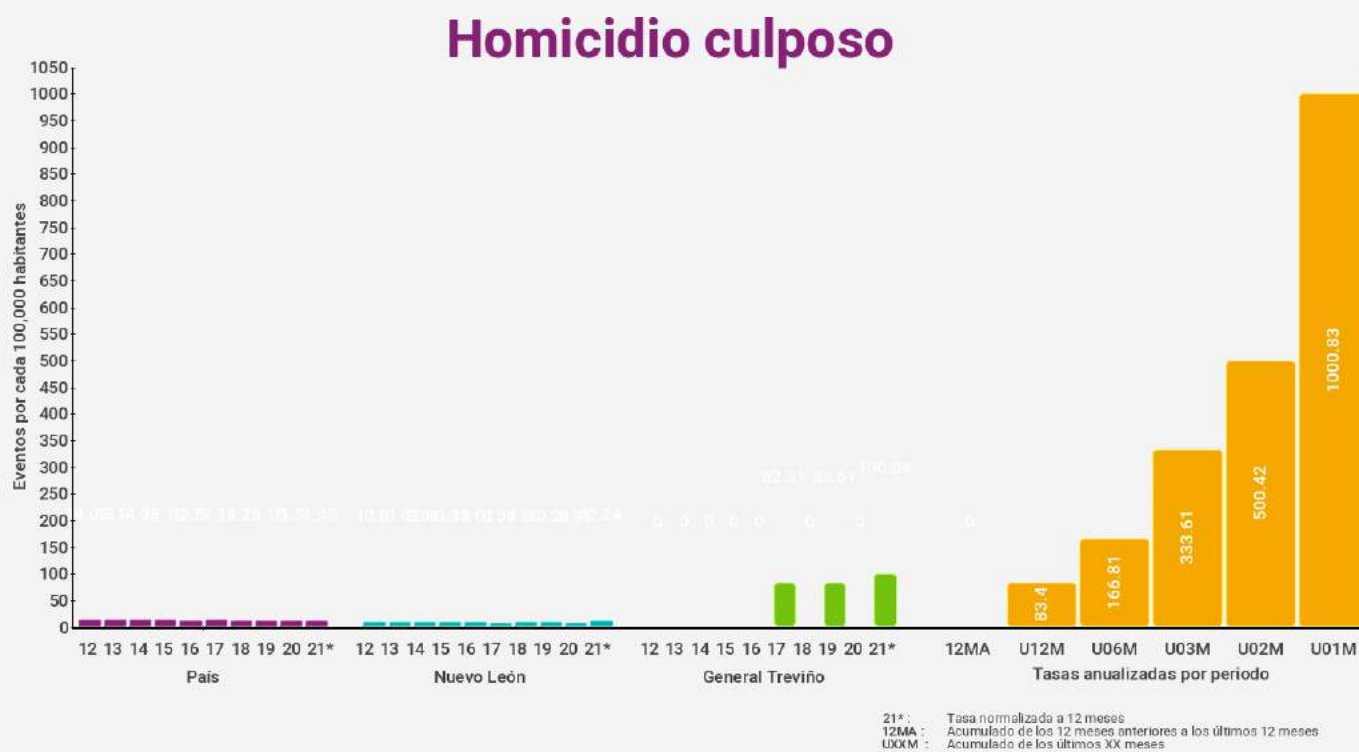
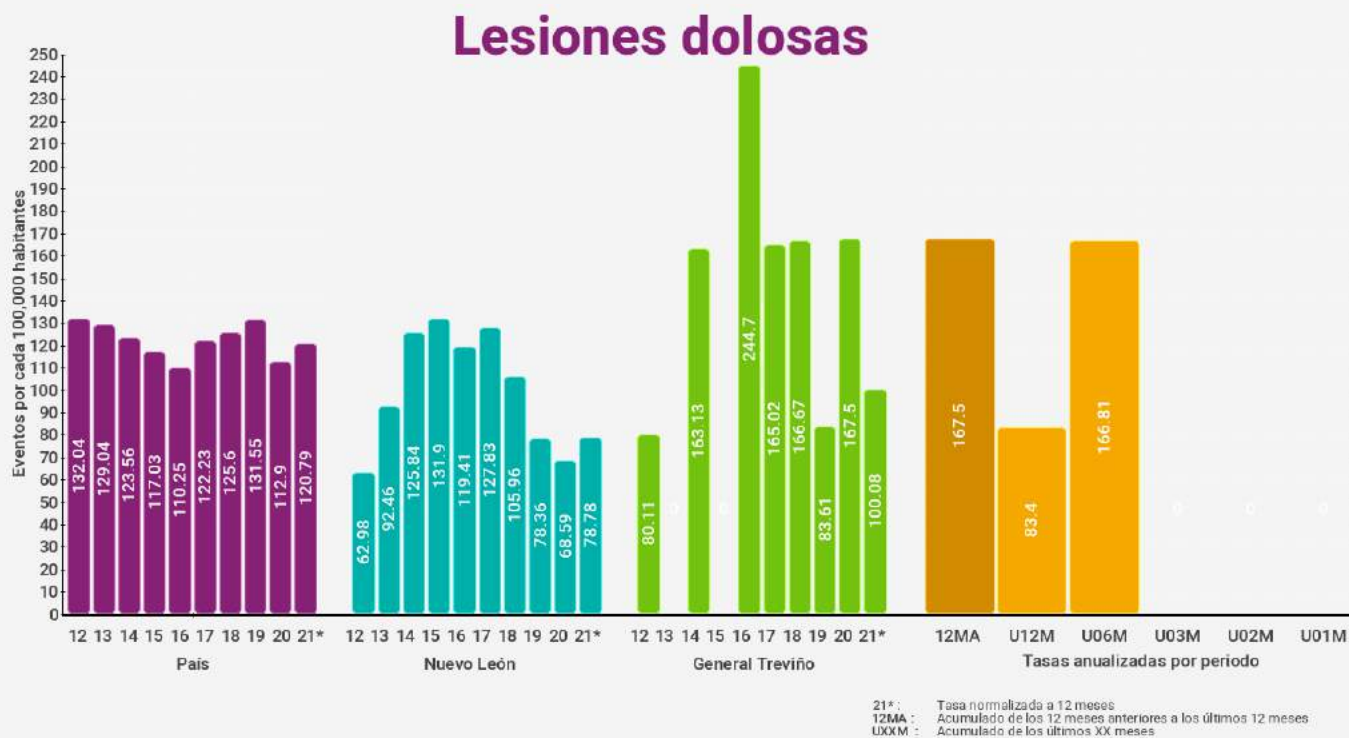



General Treviño

Secuestro

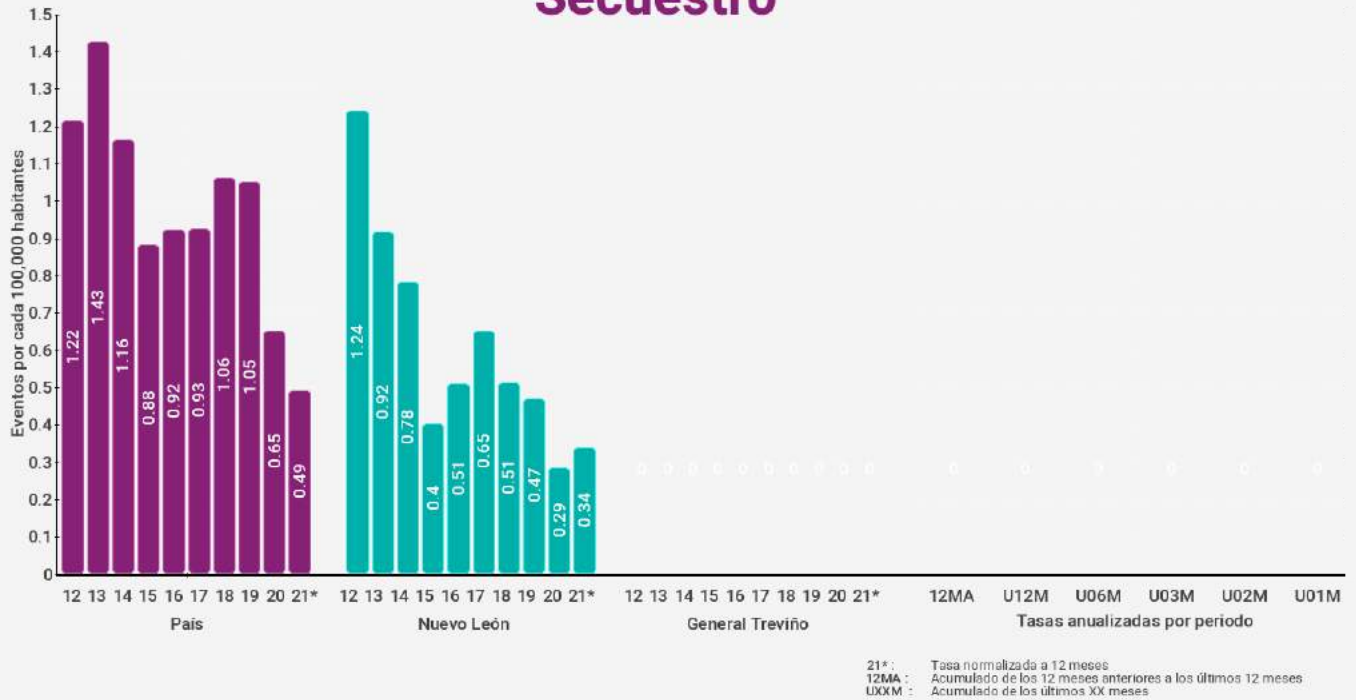

Trata de personas

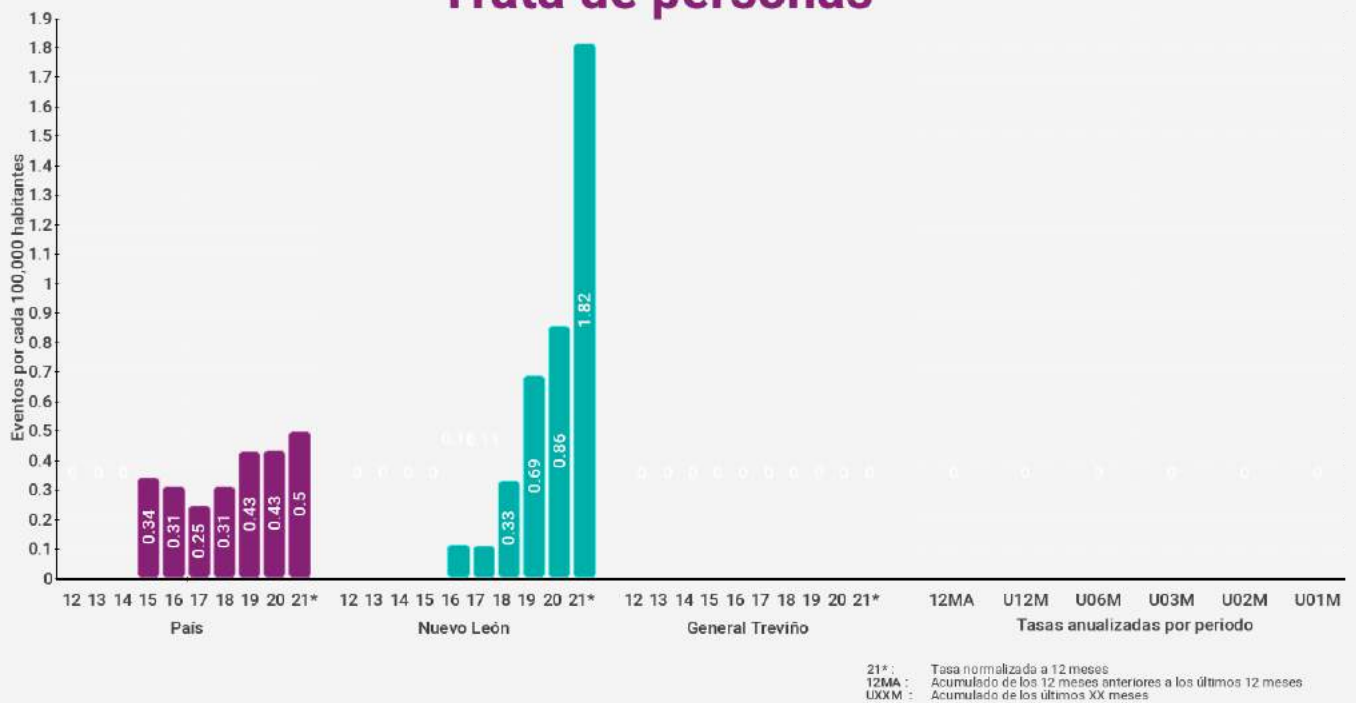



General Treviño

Extorsión

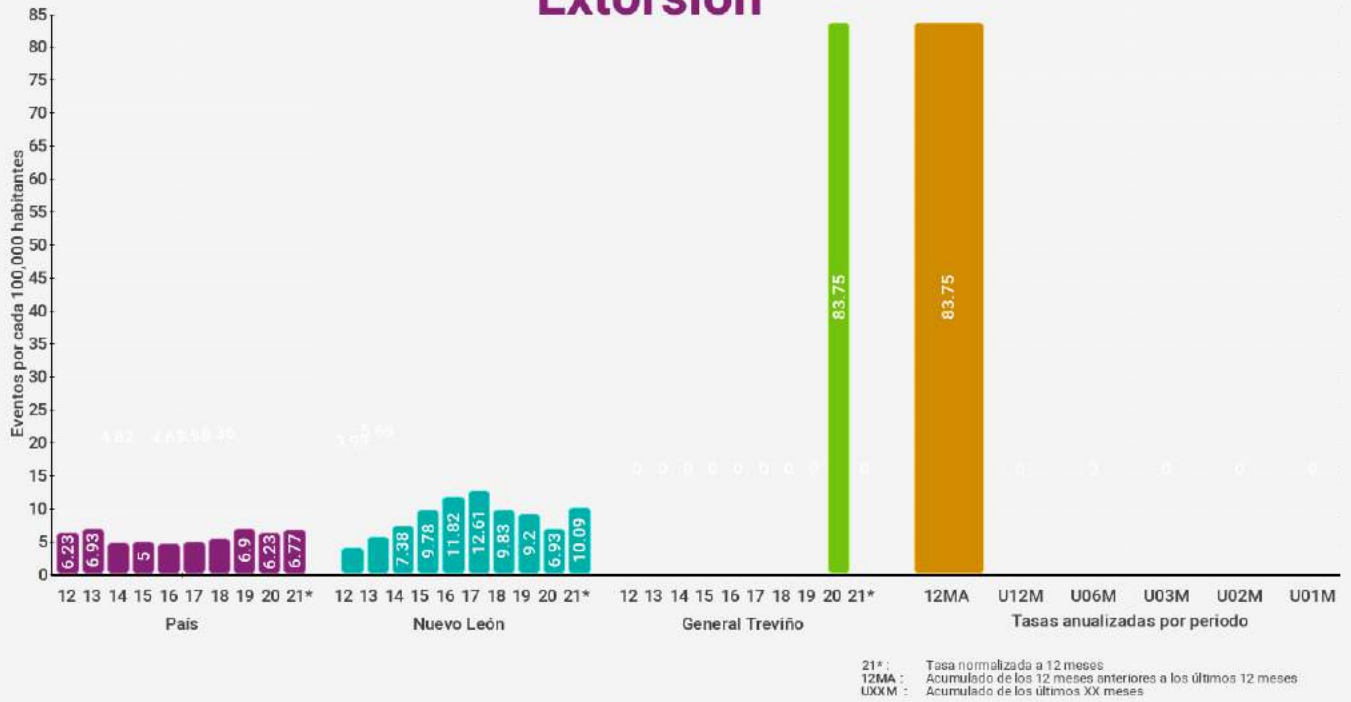

Violencia familiar

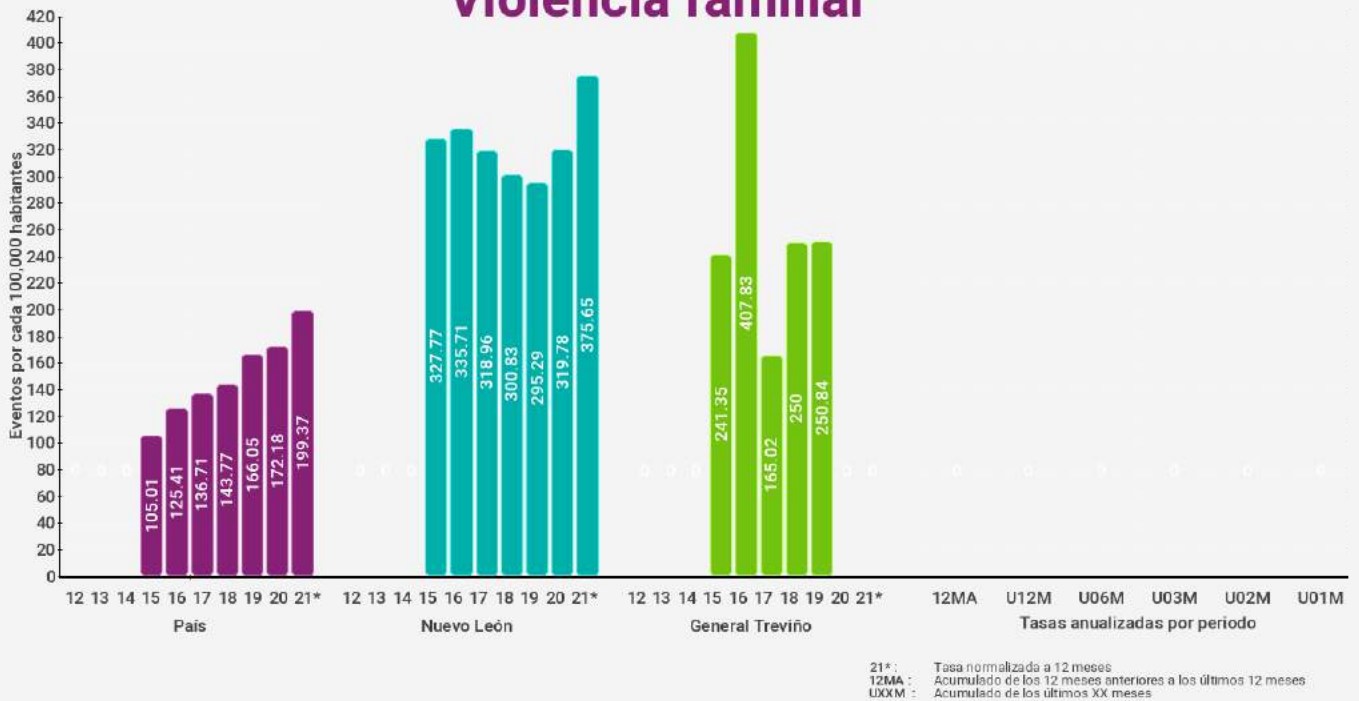



General Treviño

Delitos Sexuales

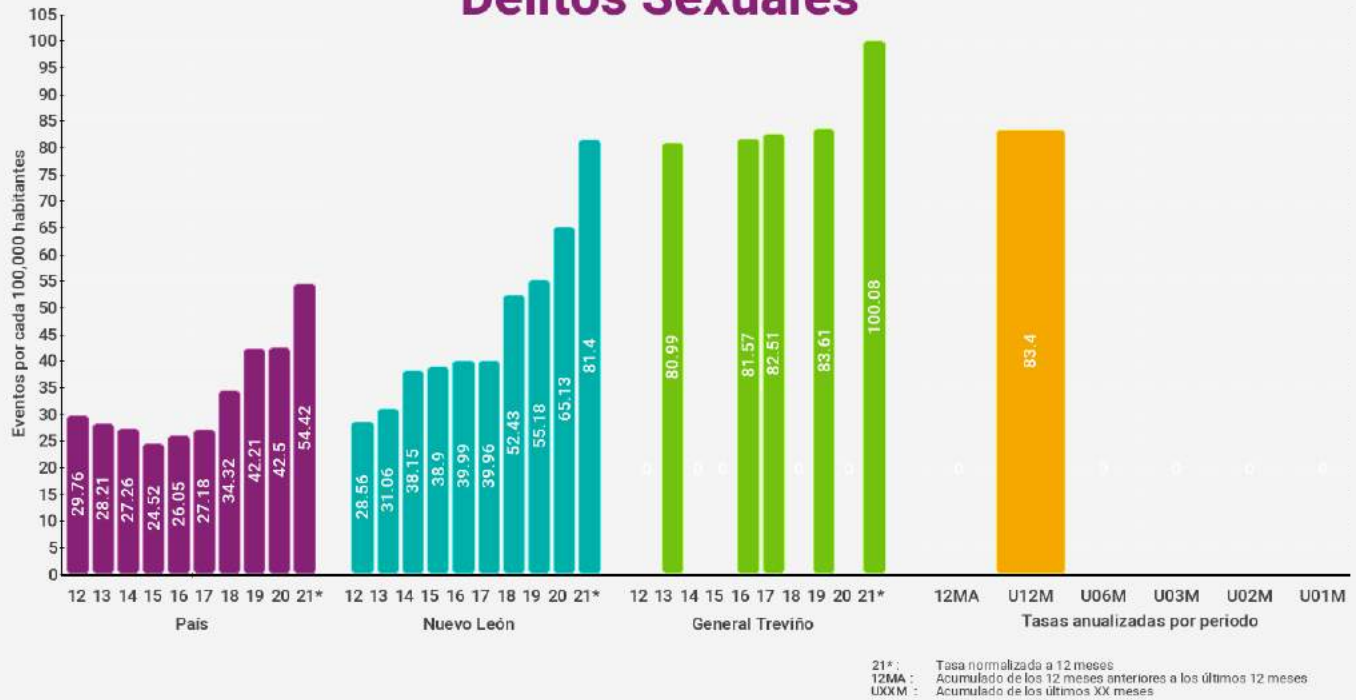

Violación

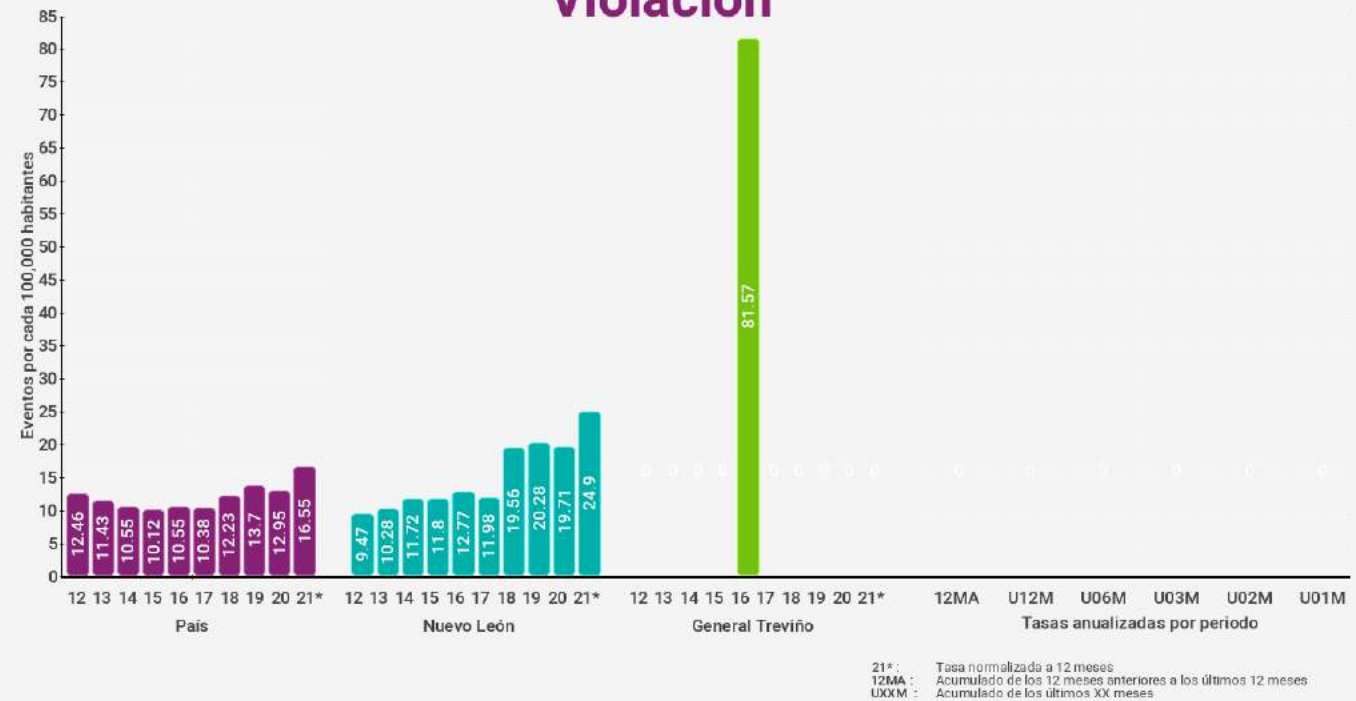



General Treviño

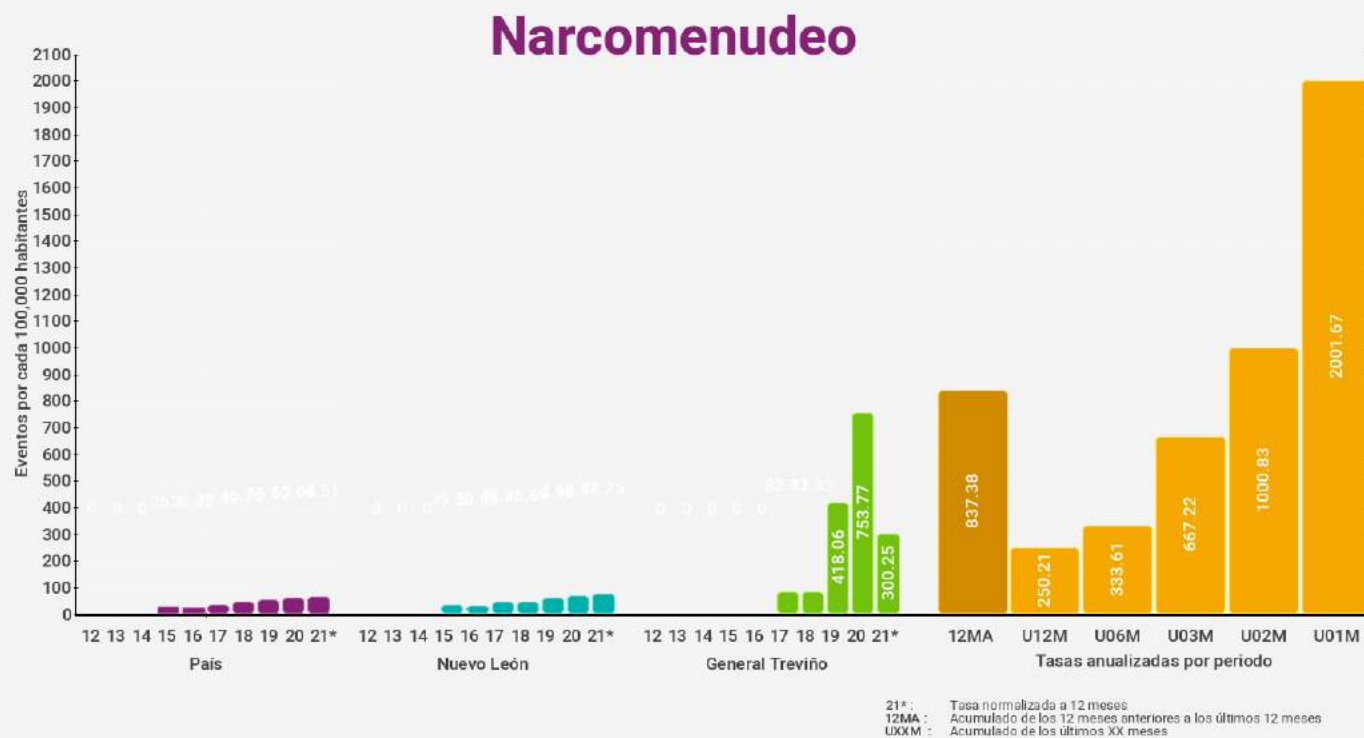



General Treviño

Robo a casa habitación

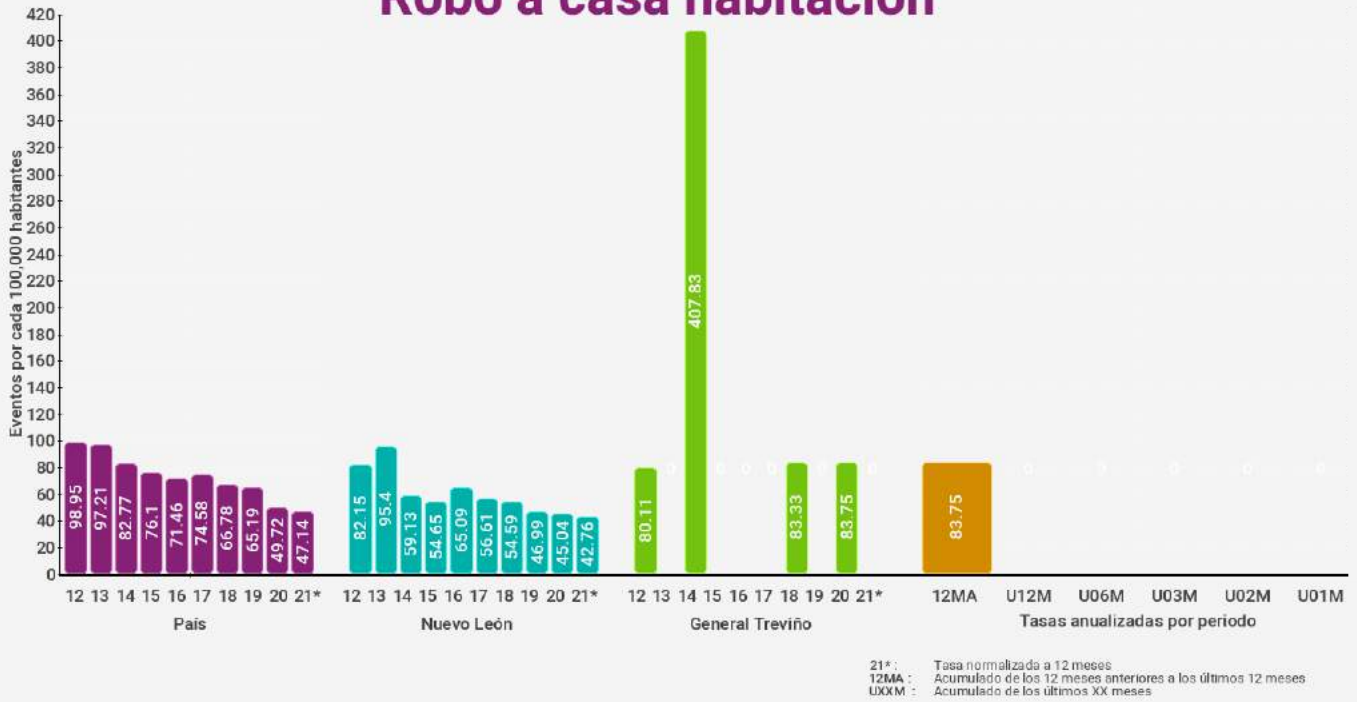

Robo a casa habitación con violencia

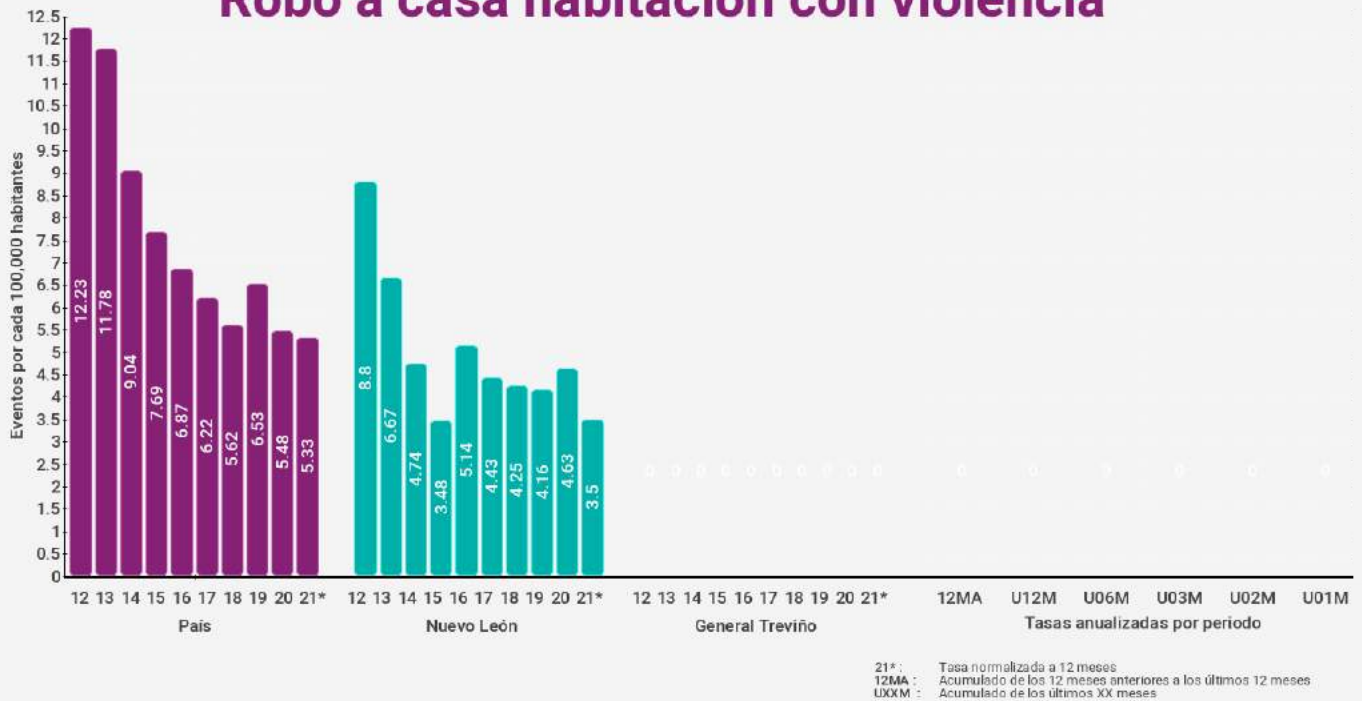



General Treviño

Robo a negocio

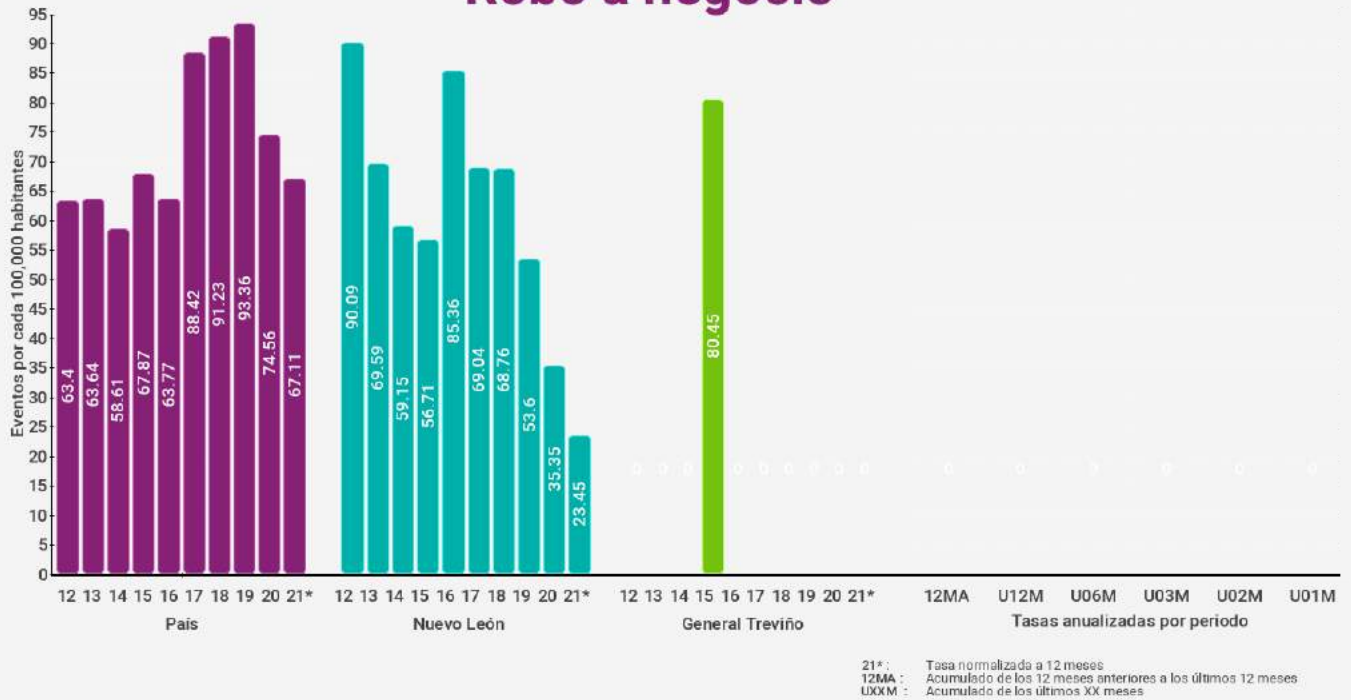

Robo a negocio con violencia

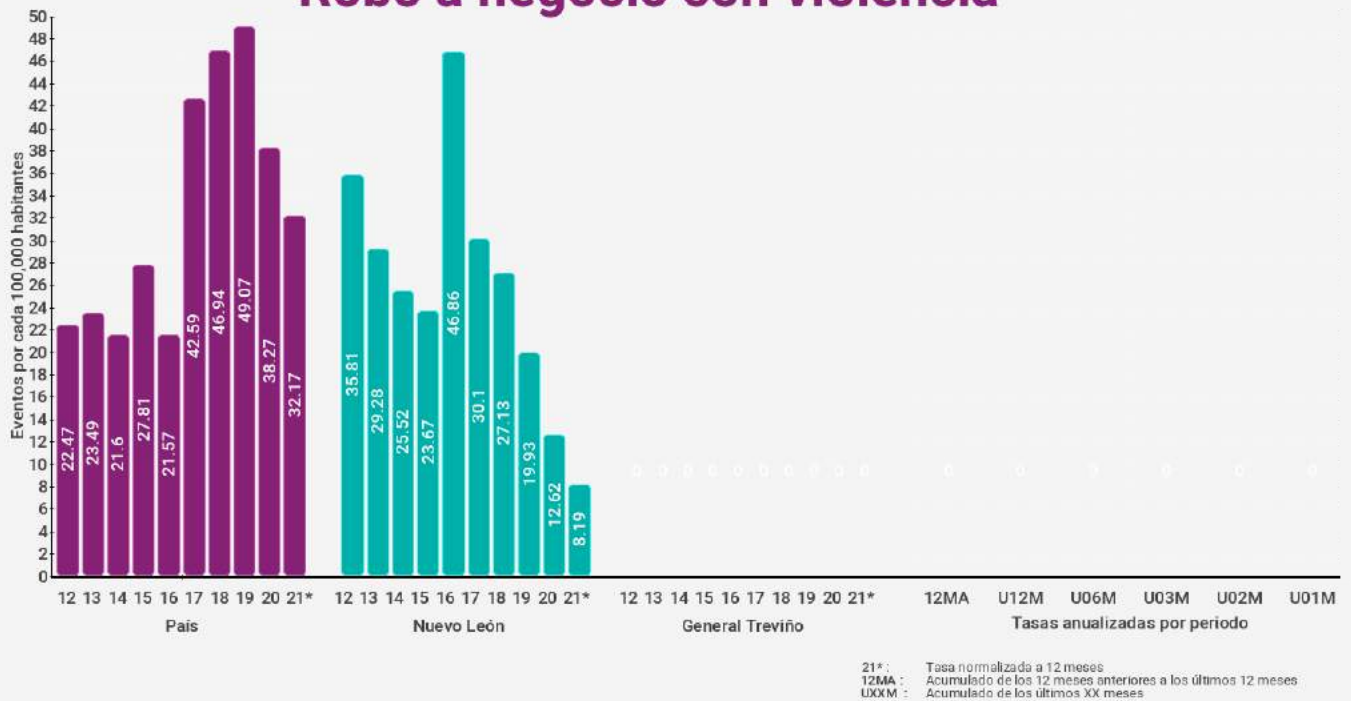



General Treviño

Robo de vehículos



Robo de vehículos con violencia





General Treviño

Robo a transeúntes

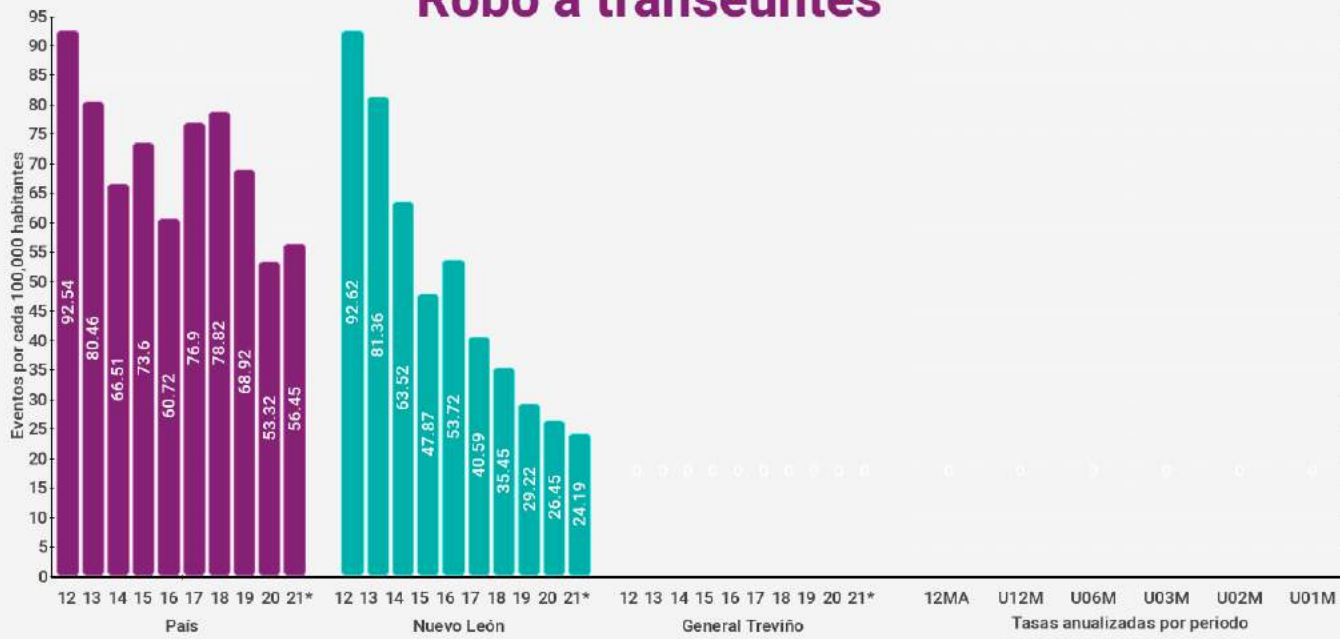

21* : Tasa normalizada a 12 meses
 12MA : Acumulado de los 12 meses anteriores a los últimos 12 meses
 UXXM : Acumulado de los últimos XX meses

Robo a transeúntes con violencia

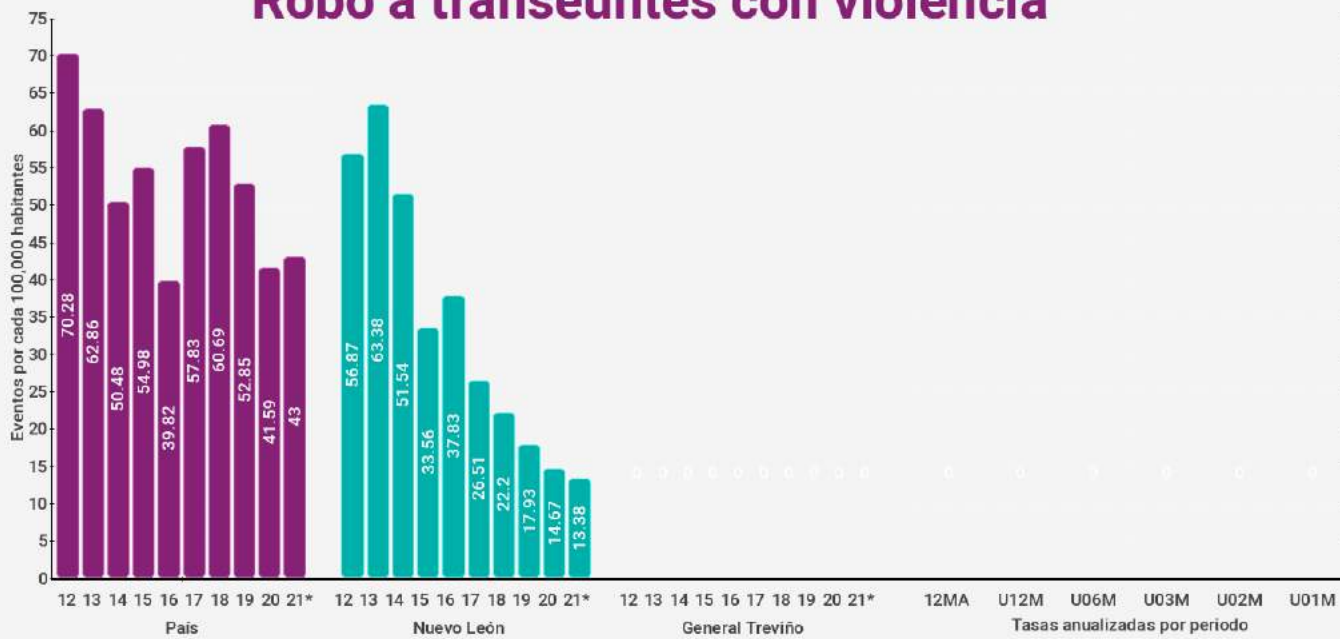

21* : Tasa normalizada a 12 meses
 12MA : Acumulado de los 12 meses anteriores a los últimos 12 meses
 UXXM : Acumulado de los últimos XX meses



General Treviño

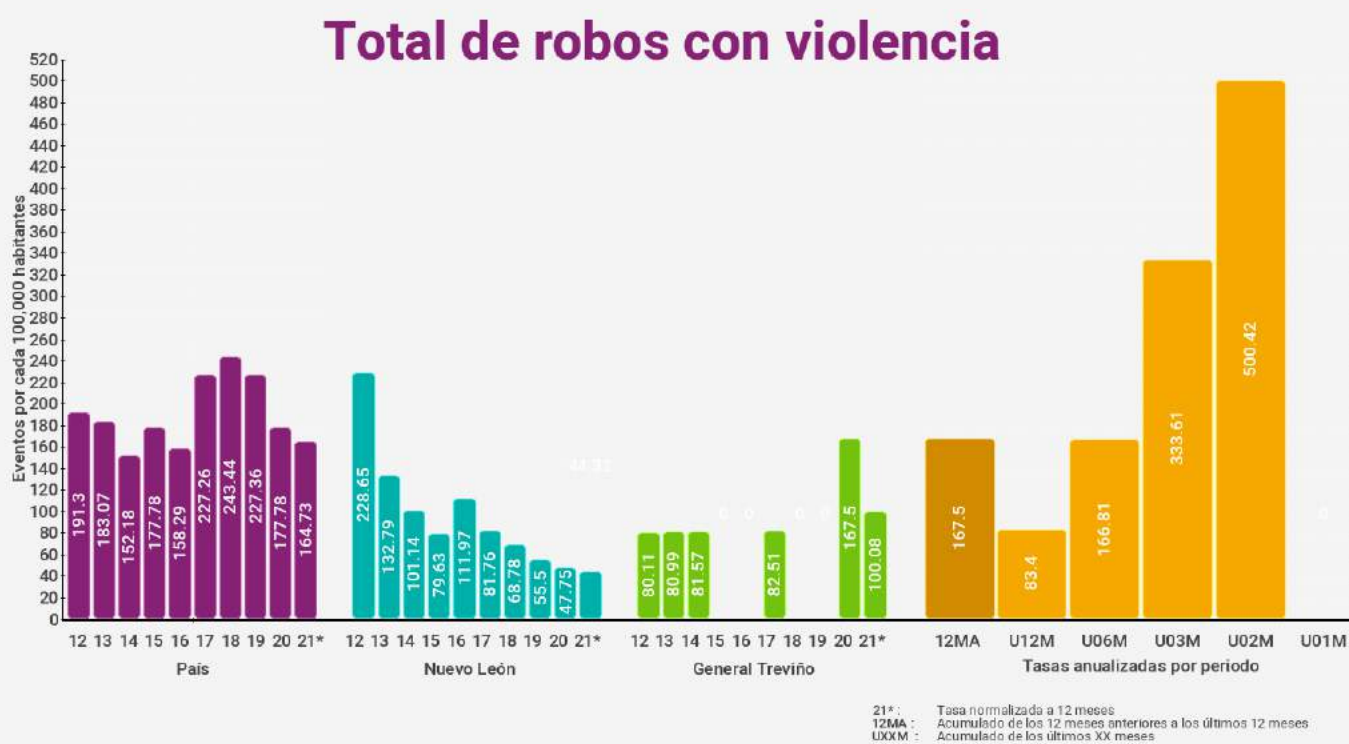
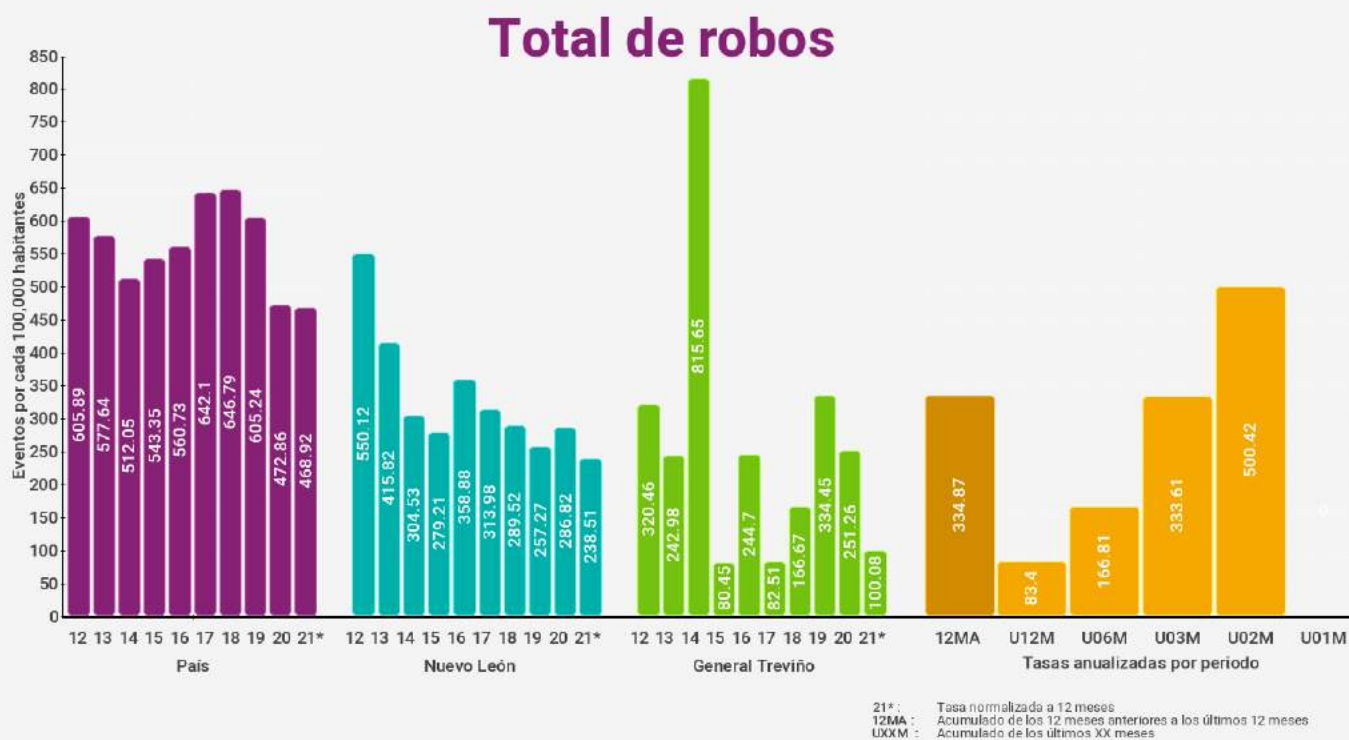

General Zuazua



Índices de delitos contra la integridad física

Índices son eventos por cada 100,000 habitantes (femenicidio es por mujeres) en los últimos 12 meses

* Categoría corresponde a entre 50,000 y menos de 100,000 habitantes

Delitos	Lugar nacional	Lugar categoría *	Lugar estatal	Índice municipal	Índice estatal	Índice nacional
Homicidio doloso	949 / 2469	100 / 216	31 / 51	12.76	18.43	22.77
Feminicidio	314 / 2469	84 / 216	15 / 51	2.14	2.15	0.76
Lesiones Dolosas	985 / 2469	134 / 216	32 / 51	68.16	80.20	118.98
Homicidio Culposo	1418 / 2469	175 / 216	39 / 51	5.29	11.84	12.11
Secuestro	323 / 2469	63 / 216	9 / 51	0.00	0.30	0.50
Trata de personas	91 / 2469	24 / 216	16 / 51	1.06	1.71	0.48
Extorsión	427 / 2469	64 / 216	26 / 51	6.44	9.73	6.57
Narcomennudeo	314 / 2469	51 / 216	40 / 51	30.92	76.79	63.79
Violencia familiar	65 / 2469	8 / 216	15 / 51	397.96	362.41	193.97
Delitos sexuales	58 / 2469	5 / 216	8 / 51	104.05	78.74	52.27
Violación	88 / 2469	5 / 216	7 / 51	44.56	23.66	15.88

Índices de delitos patrimoniales

Índices son eventos por cada 100,000 habitantes con base en los últimos 12 meses

* Categoría corresponde a entre 50,000 y menos de 100,000 habitantes

Delitos	Lugar nacional	Lugar categoría *	Lugar estatal	Índice municipal	Índice estatal	Índice nacional
Robo a casa habitación	635 / 2469	99 / 216	33 / 51	31.86	43.56	47.25
Robo a casa habitación con violencia	737 / 2469	151 / 216	24 / 51	1.06	3.53	5.38
Robo a negocio	890 / 2469	152 / 216	22 / 51	6.44	24.44	67.44
Robo a negocio con violencia	622 / 2469	104 / 216	13 / 51	4.26	8.30	32.49
Robo a vehículo	1016 / 2469	152 / 216	34 / 51	29.62	59.91	108.20
Robo de vehículo con violencia	1071 / 2469	151 / 216	27 / 51	7.41	13.85	39.87
Robo a transeúntes	662 / 2469	103 / 216	33 / 51	8.49	25.27	56.42
Robo a transeúntes con violencia	659 / 2469	104 / 216	28 / 51	5.29	13.40	43.06
Total de robos	1153 / 2469	169 / 216	41 / 51	100.93	249.06	467.44
Total de robos con violencia	1264 / 2469	173 / 216	34 / 51	19.07	44.13	165.61



General Zuazua

Homicidio doloso



21* : Tasa normalizada a 12 meses
 12MA : Acumulado de los 12 meses anteriores a los últimos 12 meses
 UXXM : Acumulado de los últimos XX meses

Feminicidio

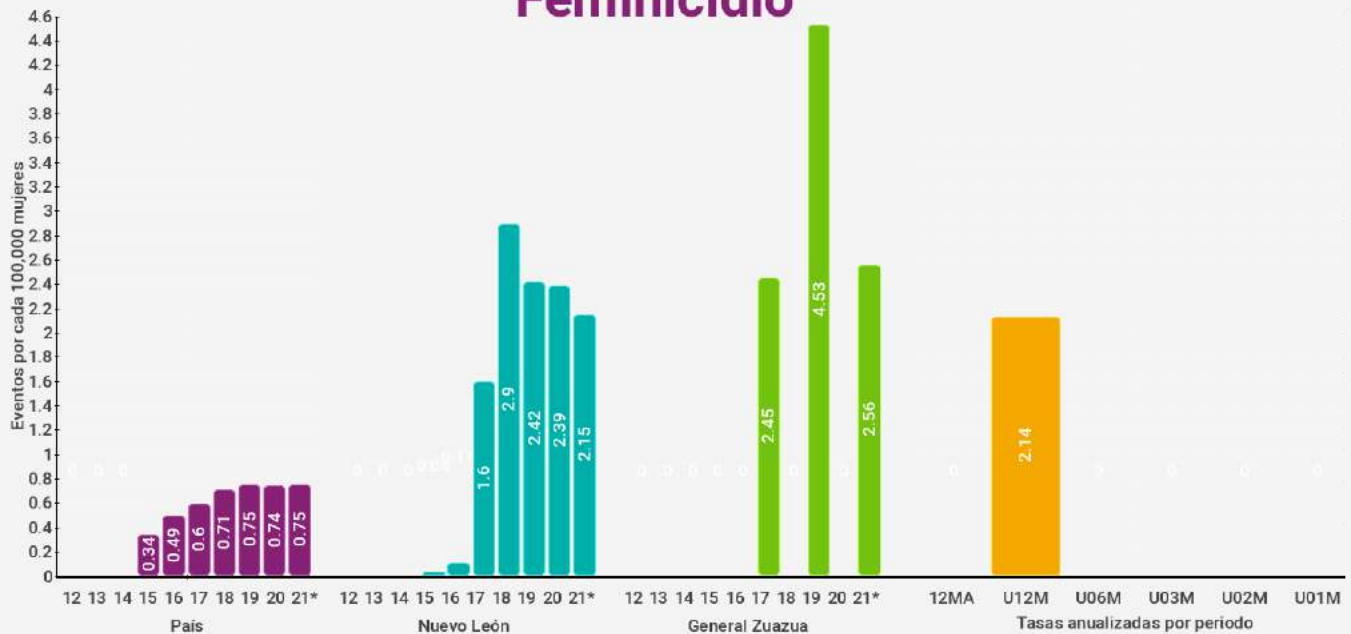

21* : Tasa normalizada a 12 meses
 12MA : Acumulado de los 12 meses anteriores a los últimos 12 meses
 UXXM : Acumulado de los últimos XX meses



General Zuazua

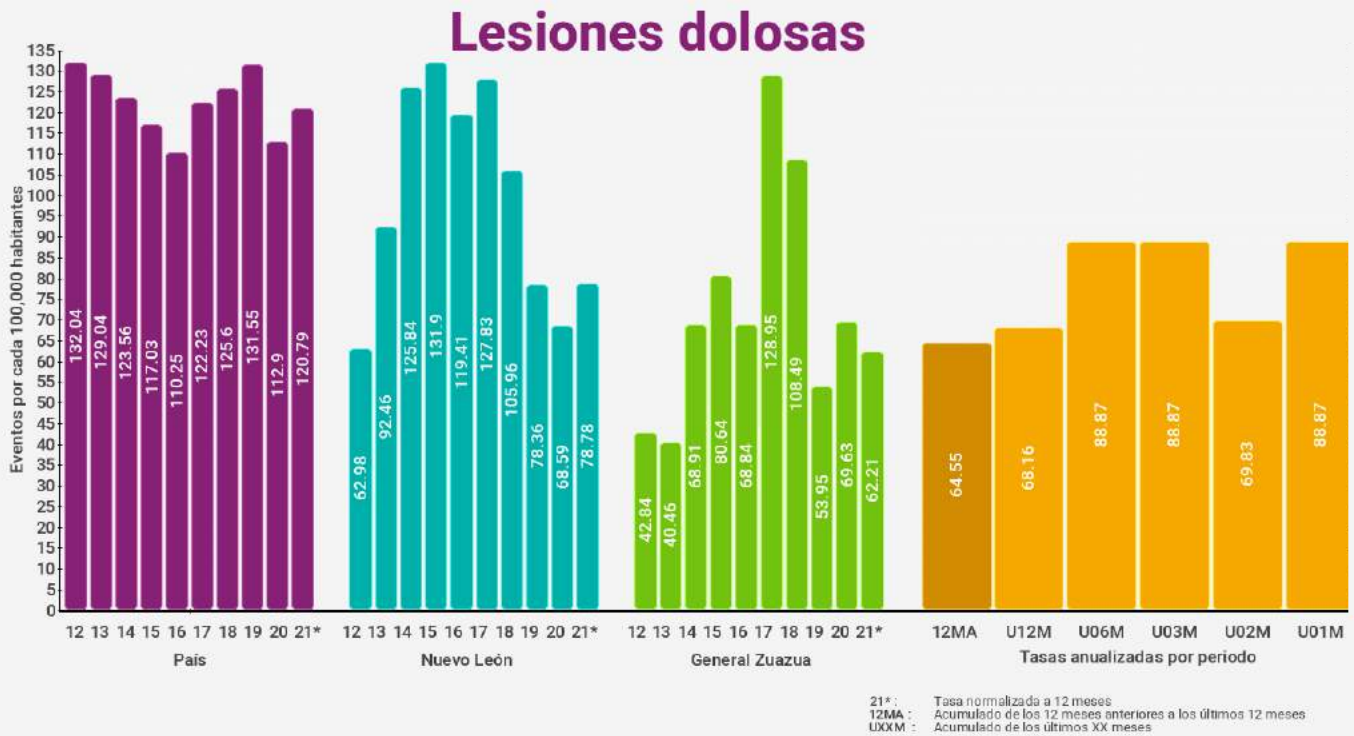



General Zuazua

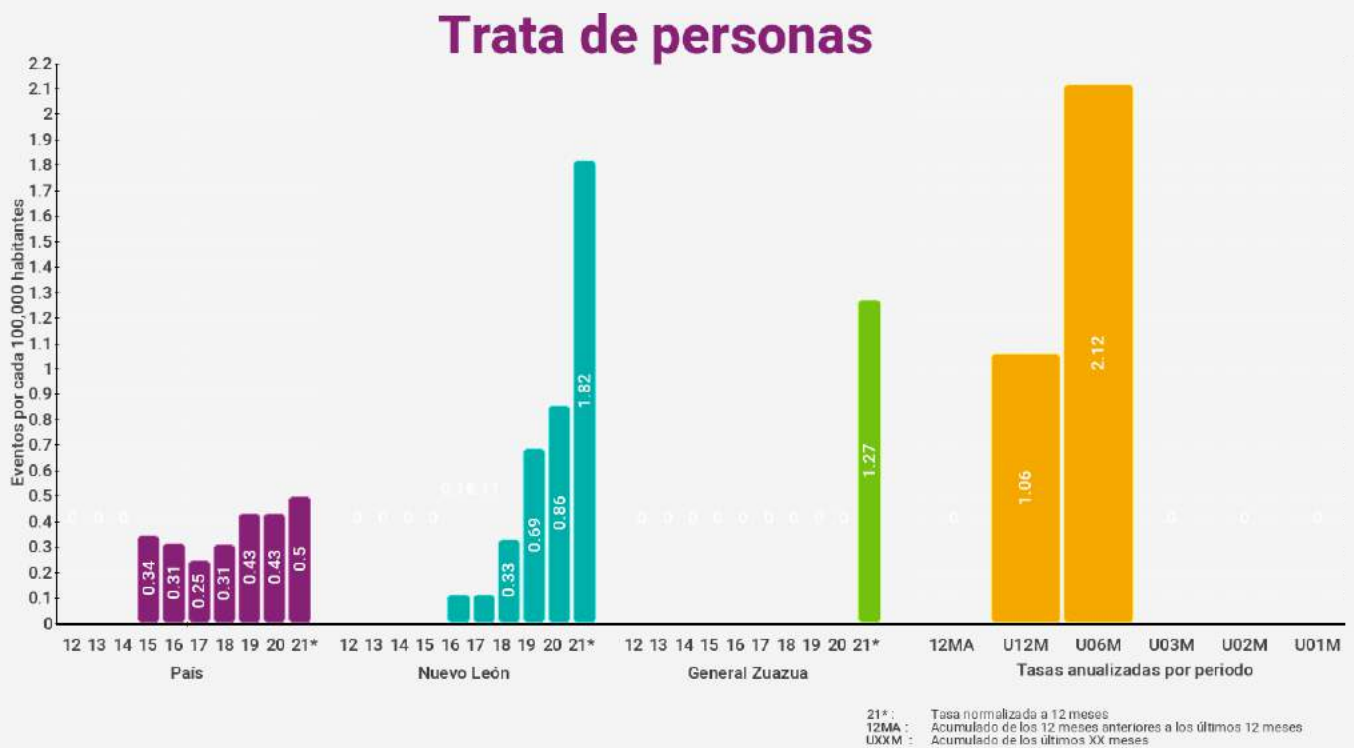
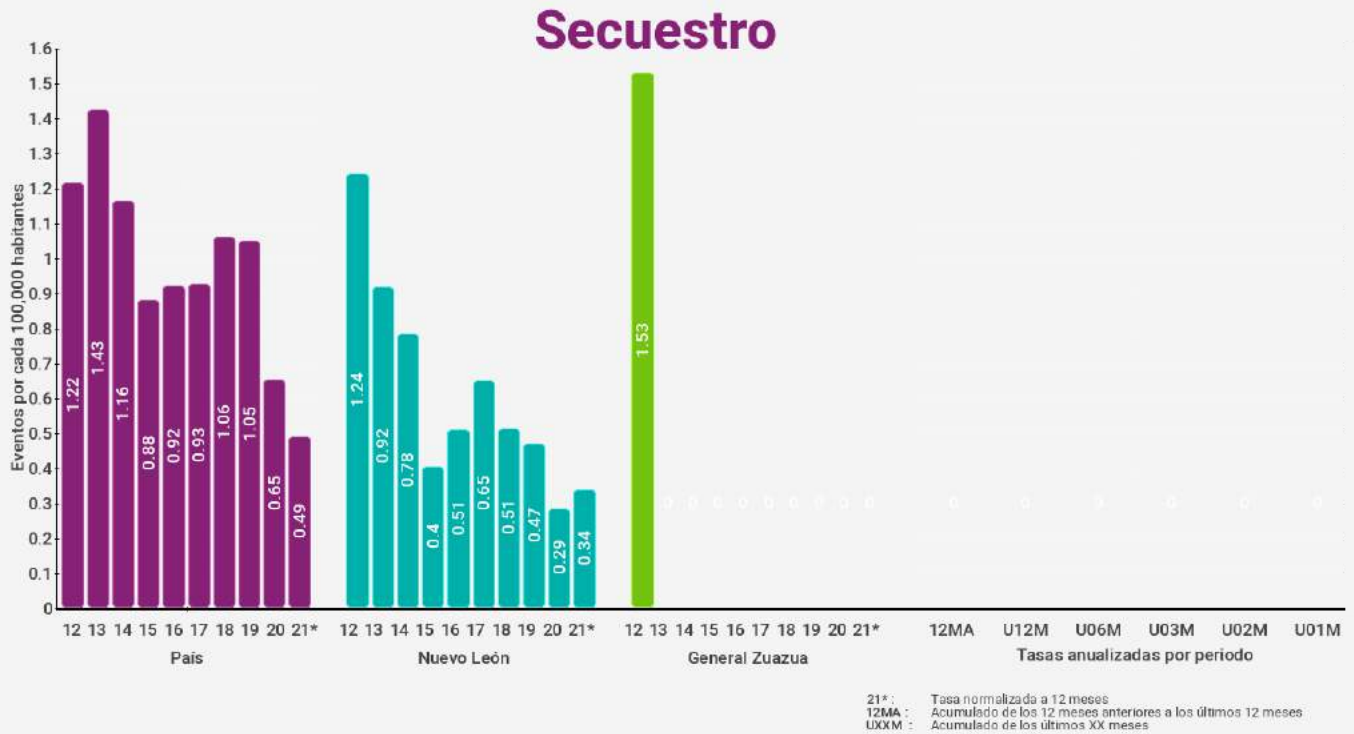

General Zuazua

Extorsión

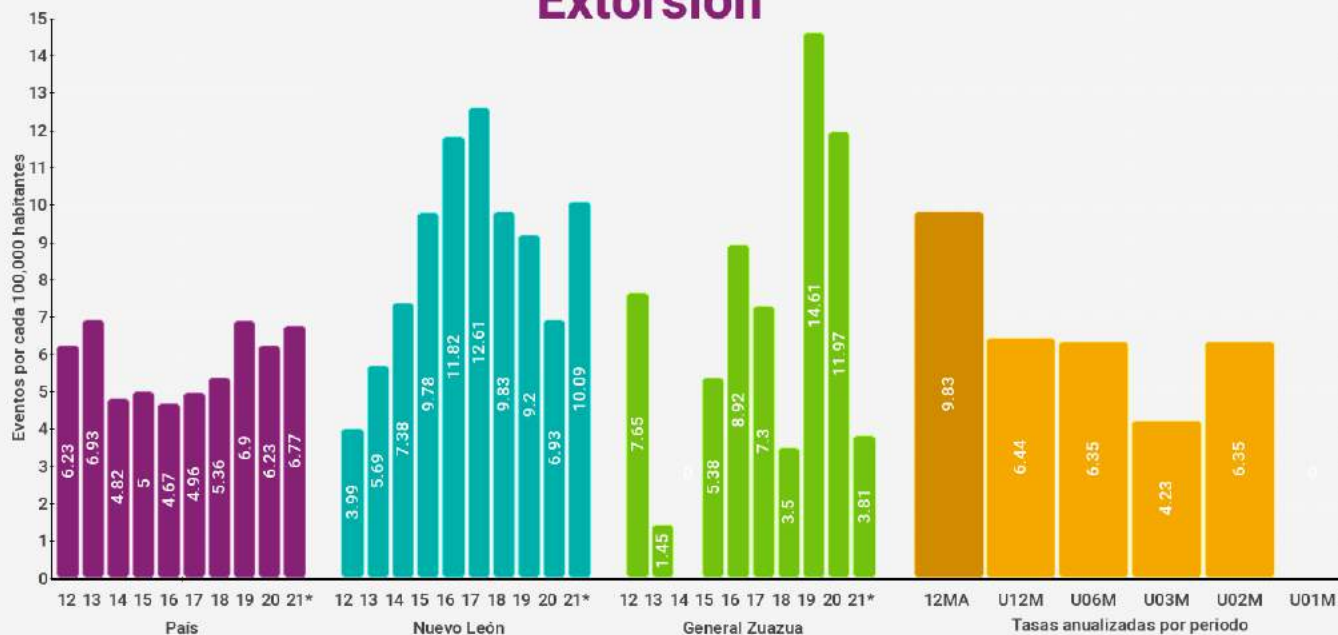

21*: Tasa normalizada a 12 meses
12MA: Acumulado de los 12 meses anteriores a los últimos 12 meses
UXXM: Acumulado de los últimos XX meses

Violencia familiar



21*: Tasa normalizada a 12 meses
12MA: Acumulado de los 12 meses anteriores a los últimos 12 meses
UXXM: Acumulado de los últimos XX meses



General Zuazua

Delitos Sexuales

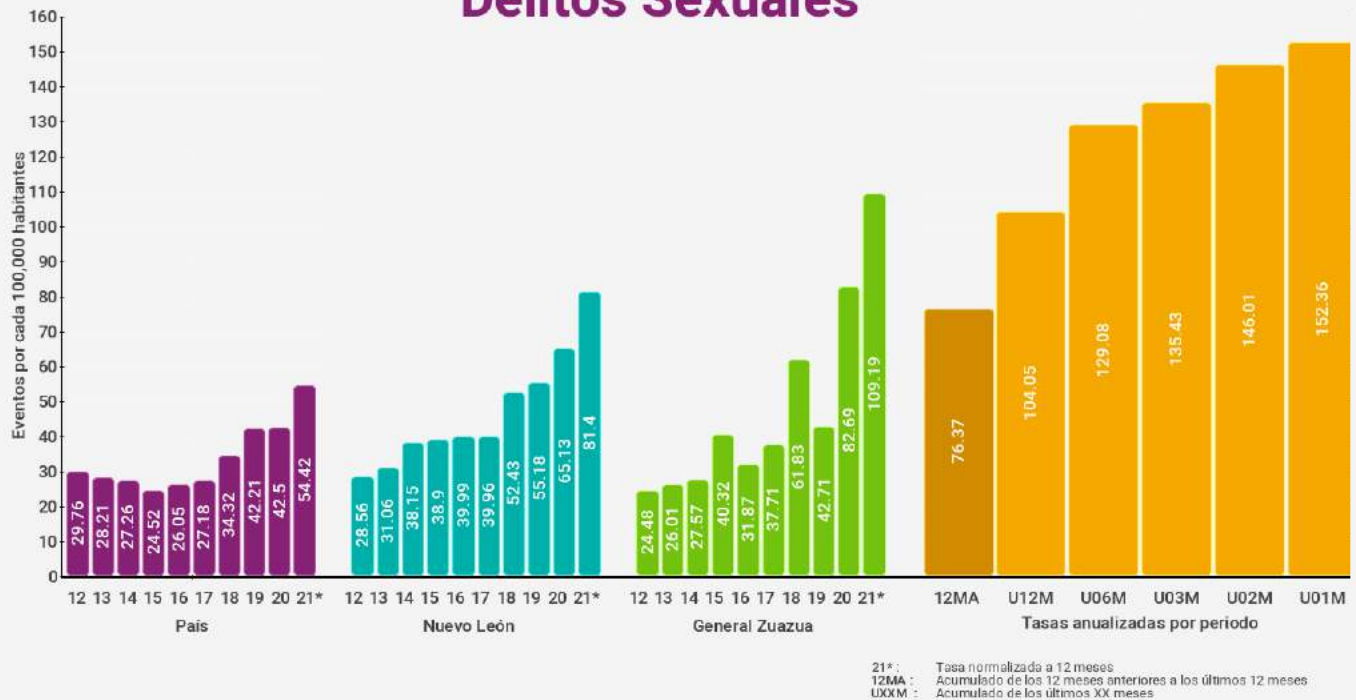

Violación





General Zuazua

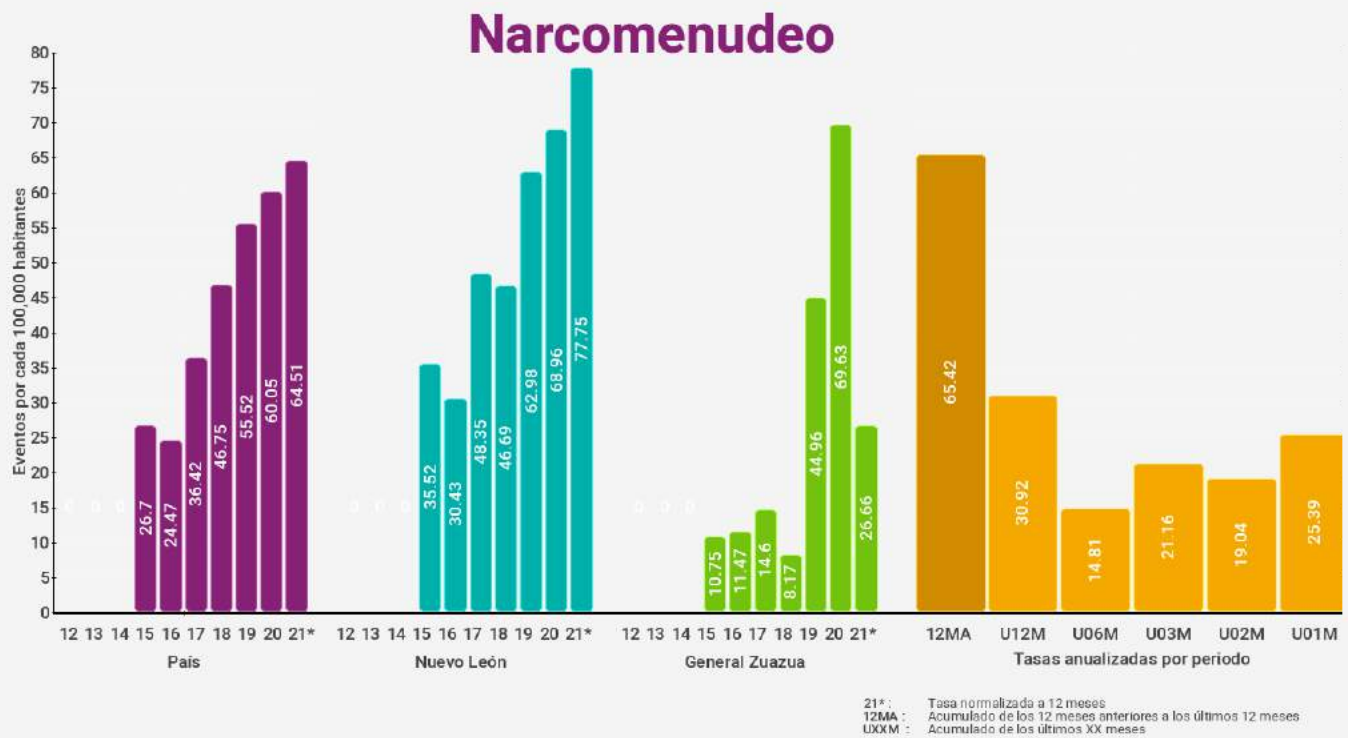

General Zuazua

Robo a casa habitación

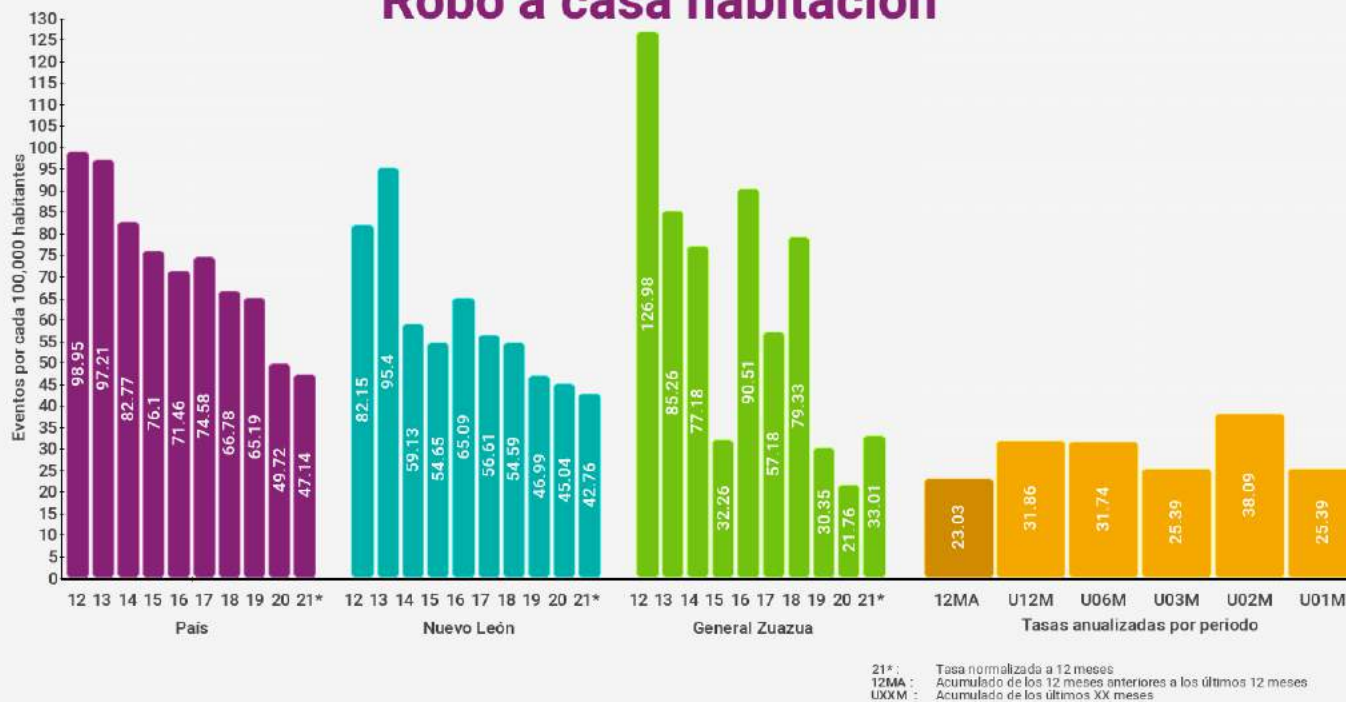

Robo a casa habitación con violencia

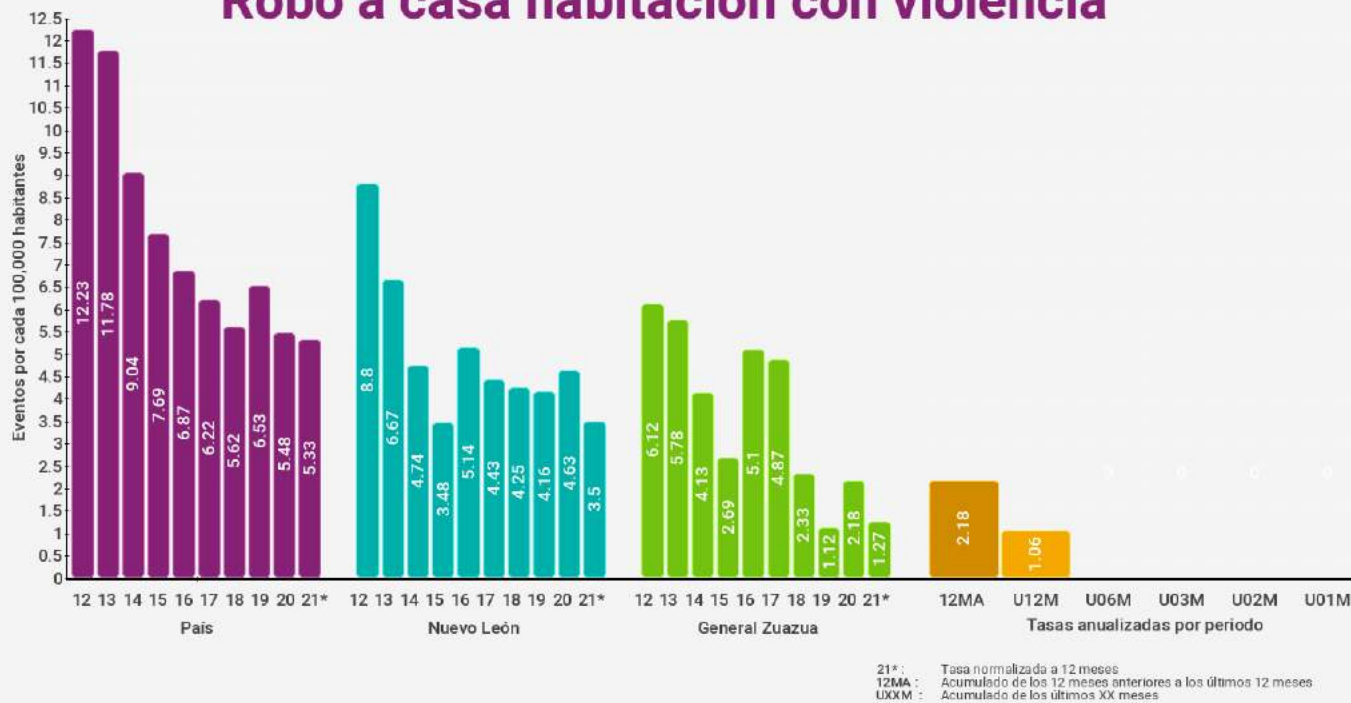



General Zuazua

Robo a negocio

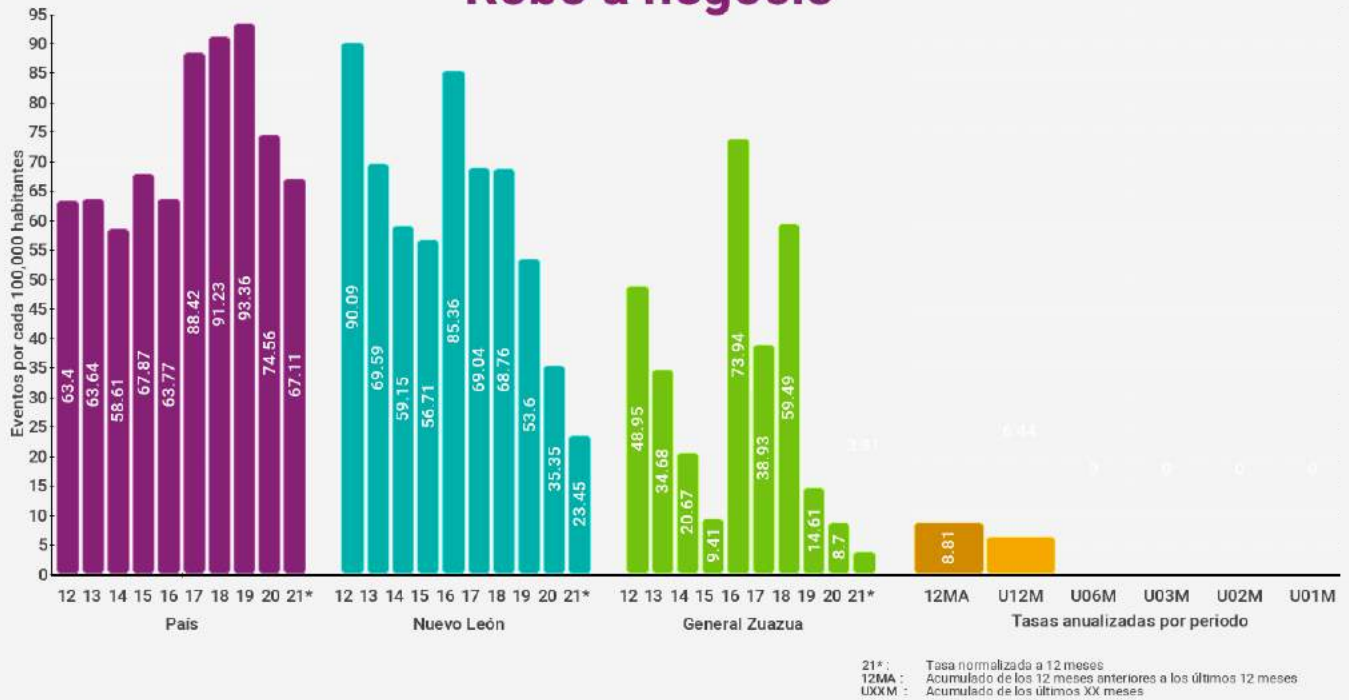

Robo a negocio con violencia



General Zuazua

Robo de vehículos

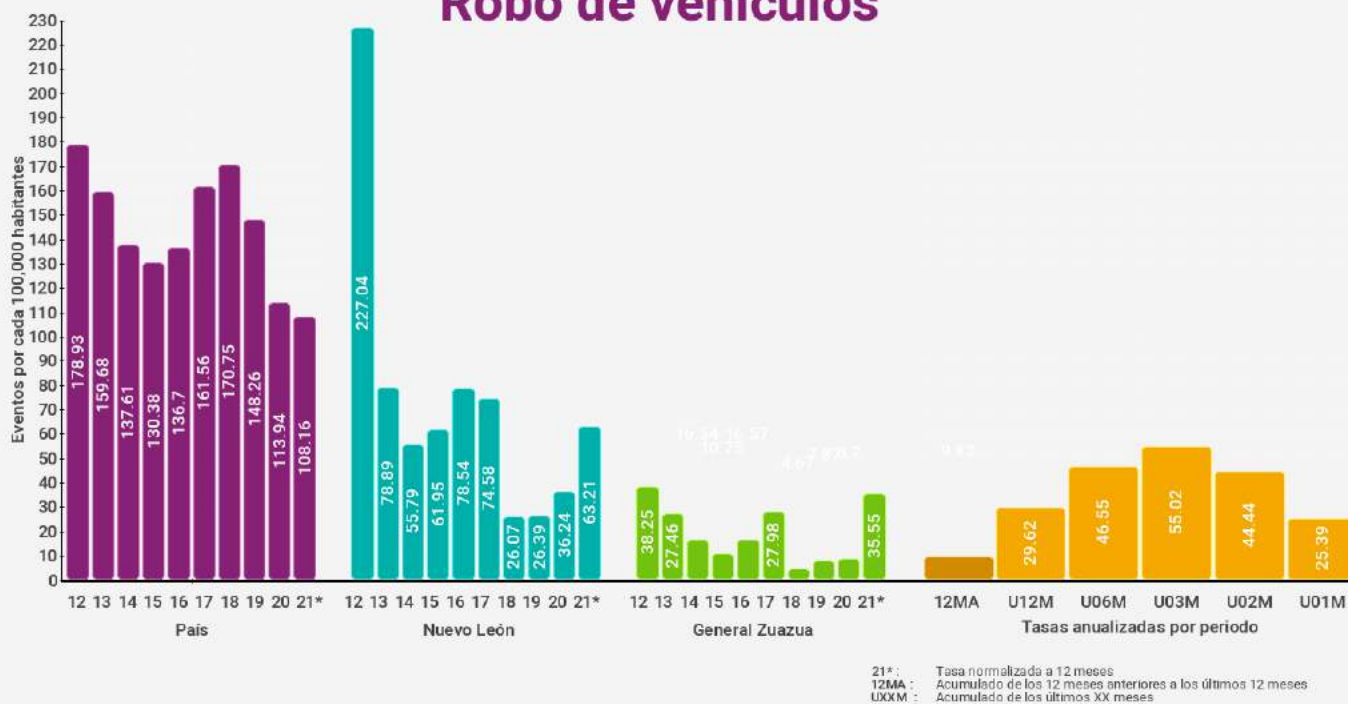

Robo de vehículos con violencia



General Zuazua

Robo a transeúntes

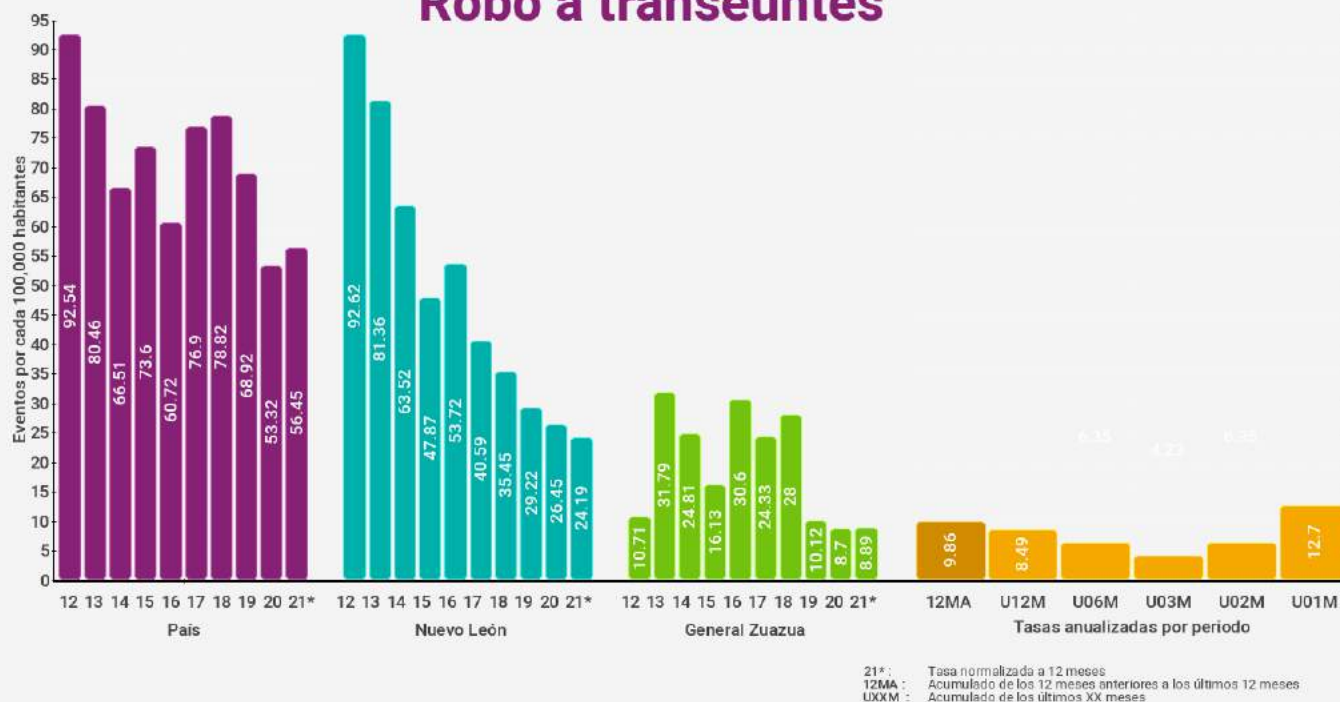

Robo a transeúntes con violencia

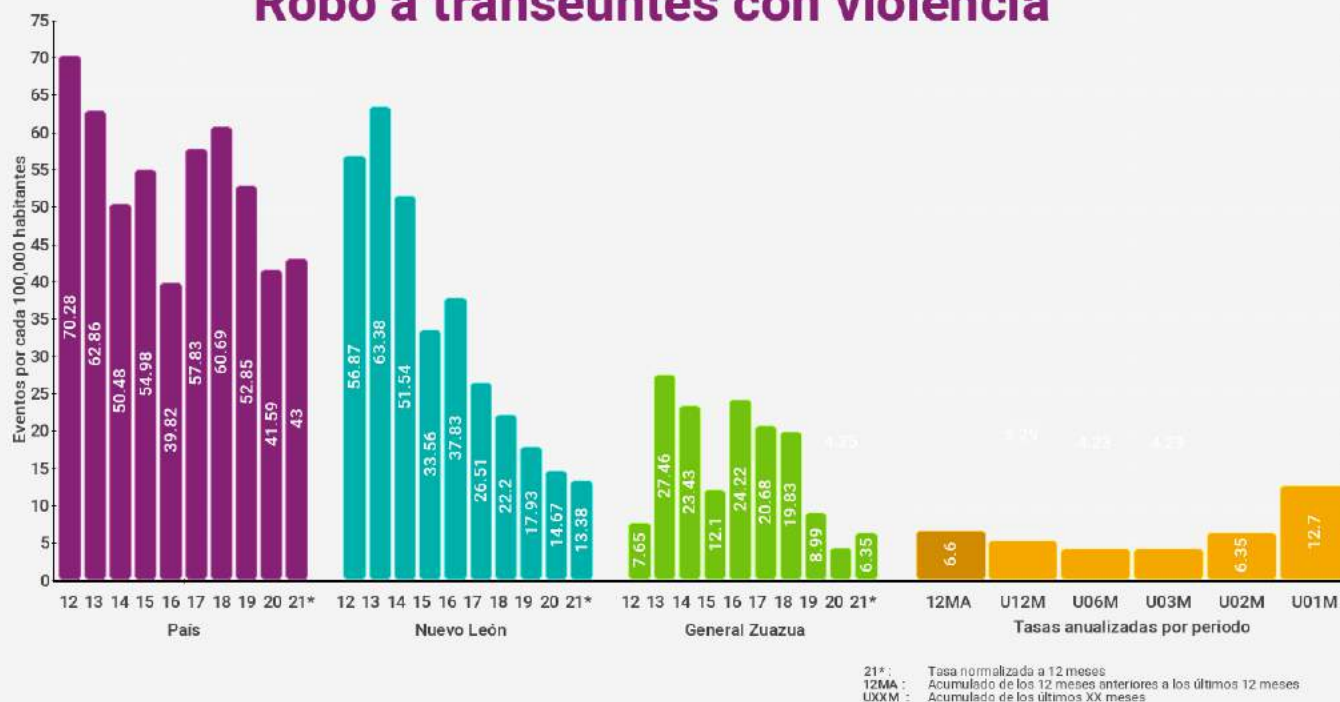



General Zuazua

Total de robos



Total de robos con violencia





Lampazos de Naranjo



Índices de delitos contra la integridad física

Índices son eventos por cada 100,000 habitantes (femenicidio es por mujeres) en los últimos 12 meses

* Categoría corresponde a menos de 10,000 habitantes

Delitos	Lugar nacional	Lugar categoría *	Lugar estatal	Índice municipal	Índice estatal	Índice nacional
Homicidio doloso	370 / 2469	148 / 1020	13 / 51	34.37	18.43	22.77
Feminicidio	443 / 2469	23 / 1020	22 / 51	0.00	2.15	0.76
Lesiones Dolosas	128 / 2469	28 / 1020	1 / 51	223.10	80.20	118.98
Homicidio Culposo	738 / 2469	295 / 1020	27 / 51	17.08	11.84	12.11
Secuestro	323 / 2469	18 / 1020	9 / 51	0.00	0.30	0.50
Trata de personas	171 / 2469	6 / 1020	21 / 51	0.00	1.71	0.48
Extorsión	801 / 2469	66 / 1020	33 / 51	0.00	9.73	6.57
Narcomennudeo	63 / 2469	22 / 1020	17 / 51	154.57	76.79	63.79
Violencia familiar	16 / 2469	7 / 1020	8 / 51	530.31	362.41	193.97
Delitos sexuales	232 / 2469	91 / 1020	23 / 51	68.53	78.74	52.27
Violación	66 / 2469	55 / 1020	6 / 51	51.45	23.66	15.88

Índices de delitos patrimoniales

Índices son eventos por cada 100,000 habitantes con base en los últimos 12 meses

* Categoría corresponde a menos de 10,000 habitantes

Delitos	Lugar nacional	Lugar categoría *	Lugar estatal	Índice municipal	Índice estatal	Índice nacional
Robo a casa habitación	36 / 2469	7 / 1020	1 / 51	154.35	43.56	47.25
Robo a casa habitación con violencia	80 / 2469	26 / 1020	2 / 51	17.08	3.53	5.38
Robo a negocio	1086 / 2469	101 / 1020	26 / 51	0.00	24.44	67.44
Robo a negocio con violencia	790 / 2469	48 / 1020	20 / 51	0.00	8.30	32.49
Robo a vehículo	1638 / 2469	329 / 1020	44 / 51	0.00	59.91	108.20
Robo de vehículo con violencia	1334 / 2469	221 / 1020	37 / 51	0.00	13.85	39.87
Robo a transeúntes	990 / 2469	104 / 1020	38 / 51	0.00	25.27	56.42
Robo a transeúntes con violencia	879 / 2469	80 / 1020	32 / 51	0.00	13.40	43.06
Total de robos	463 / 2469	60 / 1020	18 / 51	273.91	249.06	467.44
Total de robos con violencia	967 / 2469	231 / 1020	24 / 51	34.16	44.13	165.61



Lampazos de Naranjo

Homicidio doloso



21*: Tasa normalizada a 12 meses
12MA: Acumulado de los 12 meses anteriores a los últimos 12 meses
UXXM: Acumulado de los últimos XX meses

Feminicidio



21*: Tasa normalizada a 12 meses
12MA: Acumulado de los 12 meses anteriores a los últimos 12 meses
UXXM: Acumulado de los últimos XX meses



Lampazos de Naranja

Lesiones dolosas



Homicidio culposo





Lampazos de Naranjo

Secuestro

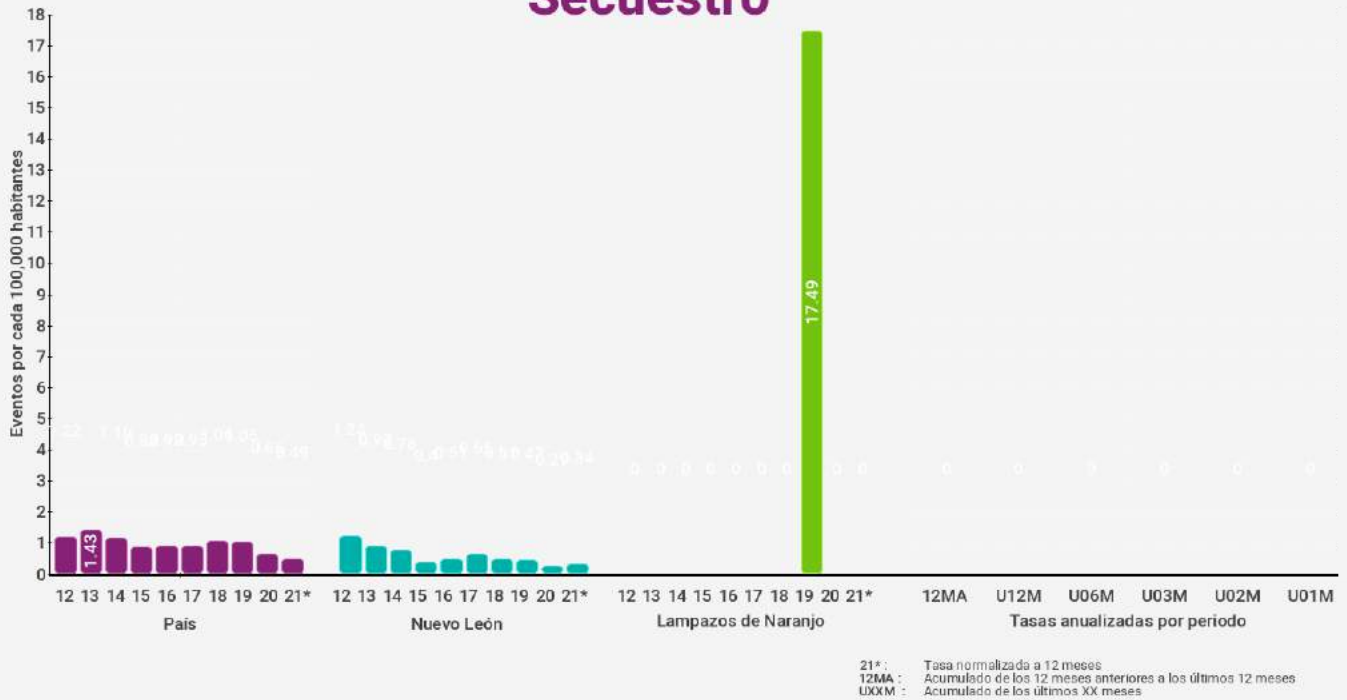

Trata de personas

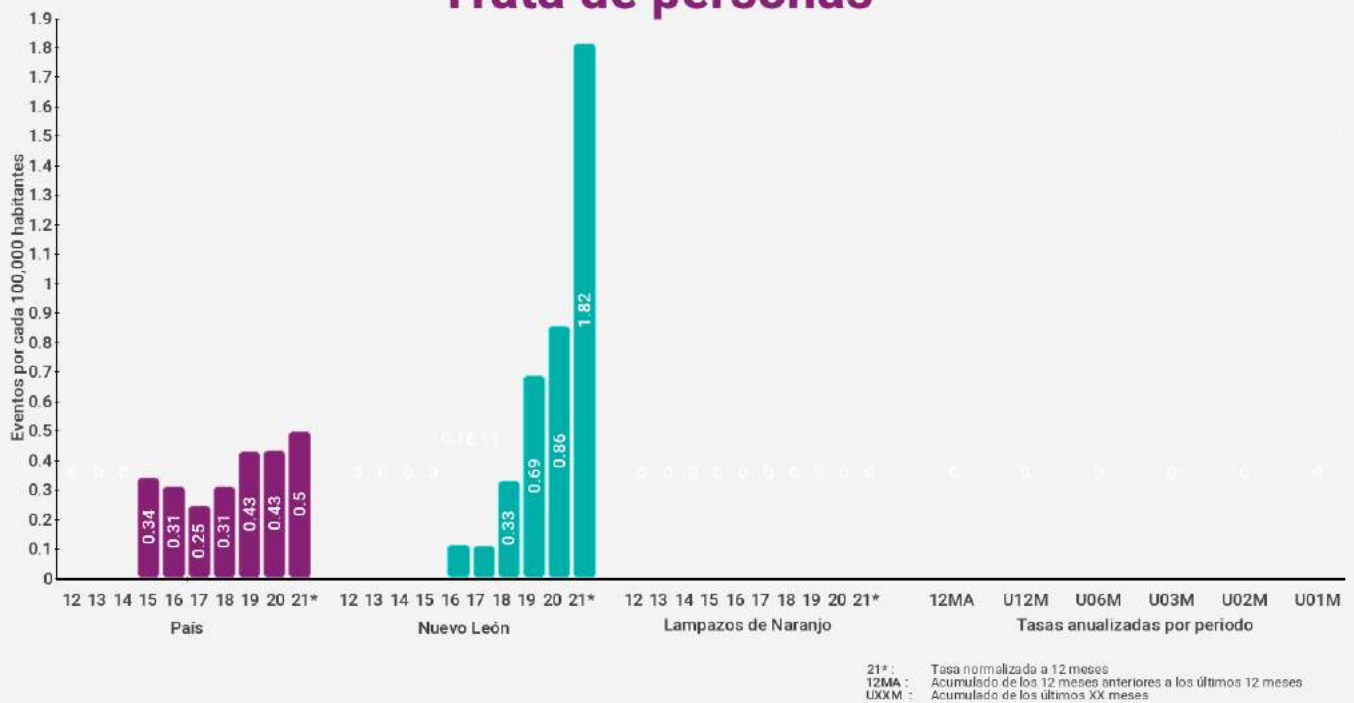



Lampazos de Naranja

Extorsión

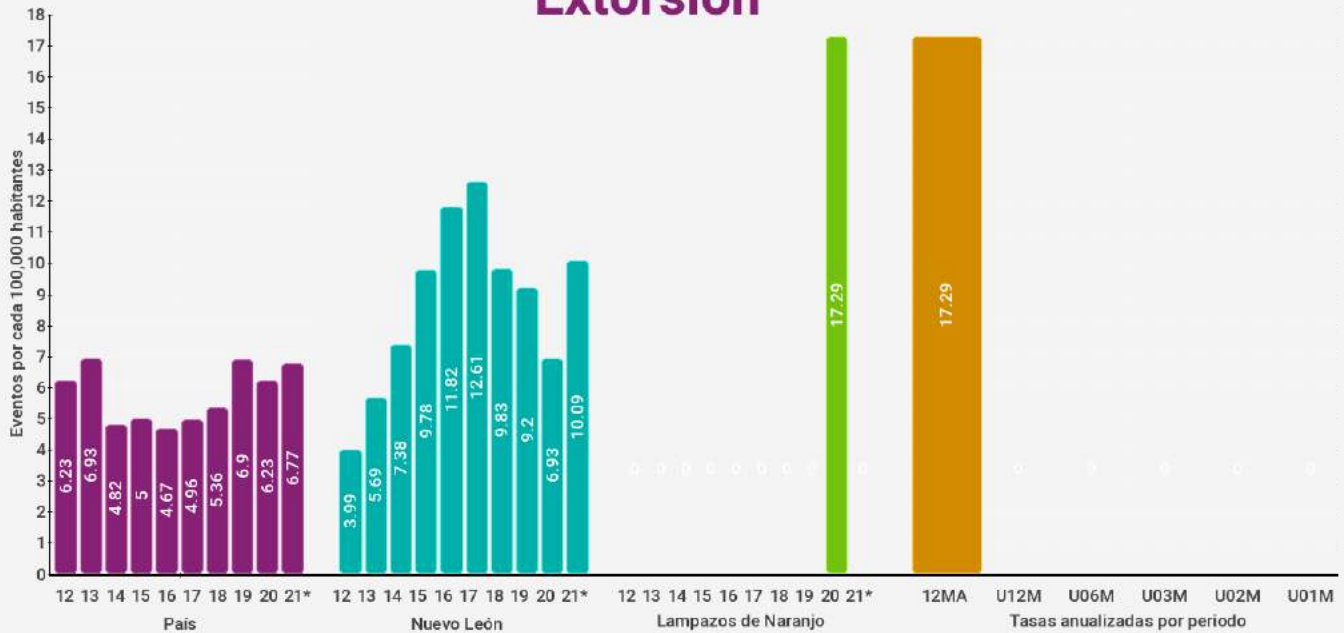

21* : Tasa normalizada a 12 meses
12MA : Acumulado de los 12 meses anteriores a los últimos 12 meses
UXXM : Acumulado de los últimos XX meses

Violencia familiar



21* : Tasa normalizada a 12 meses
12MA : Acumulado de los 12 meses anteriores a los últimos 12 meses
UXXM : Acumulado de los últimos XX meses



Lampazos de Naranjo

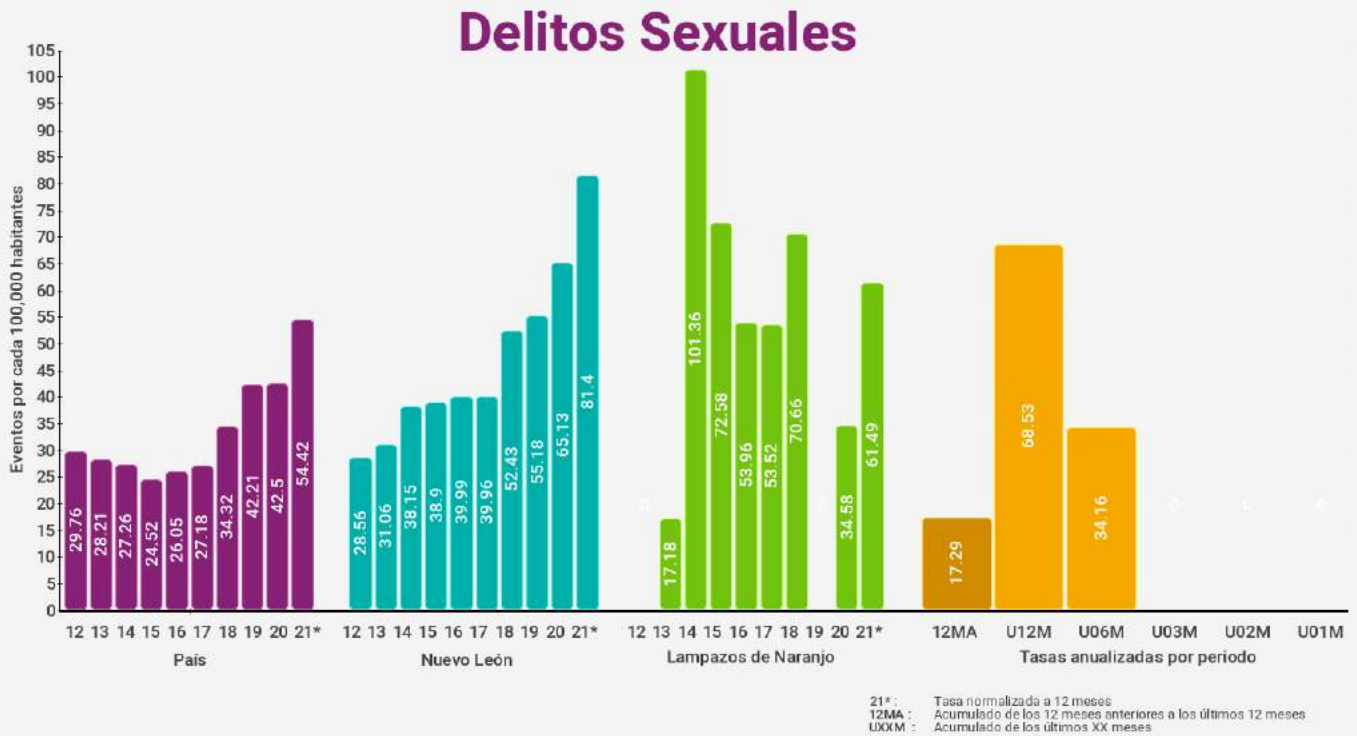



Lampazos de Naranja

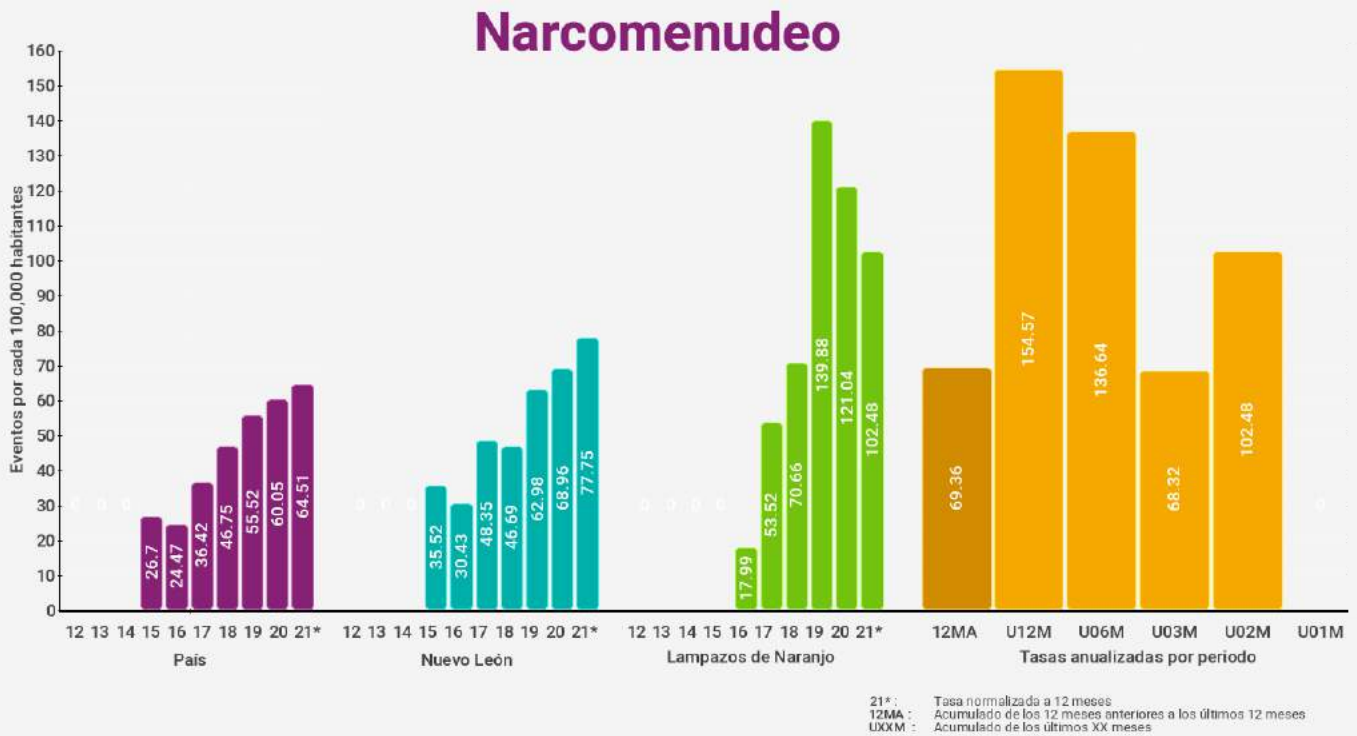



Lampazos de Naranja

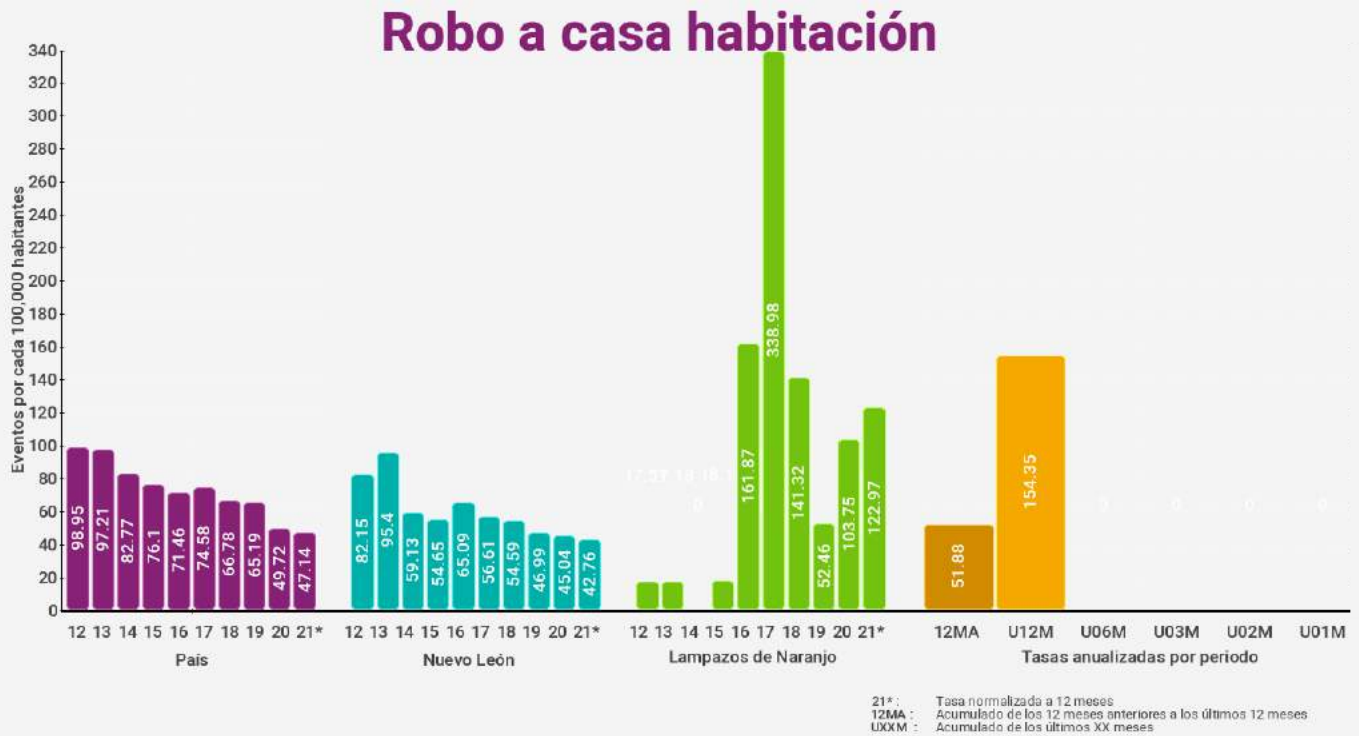



Lampazos de Naranja

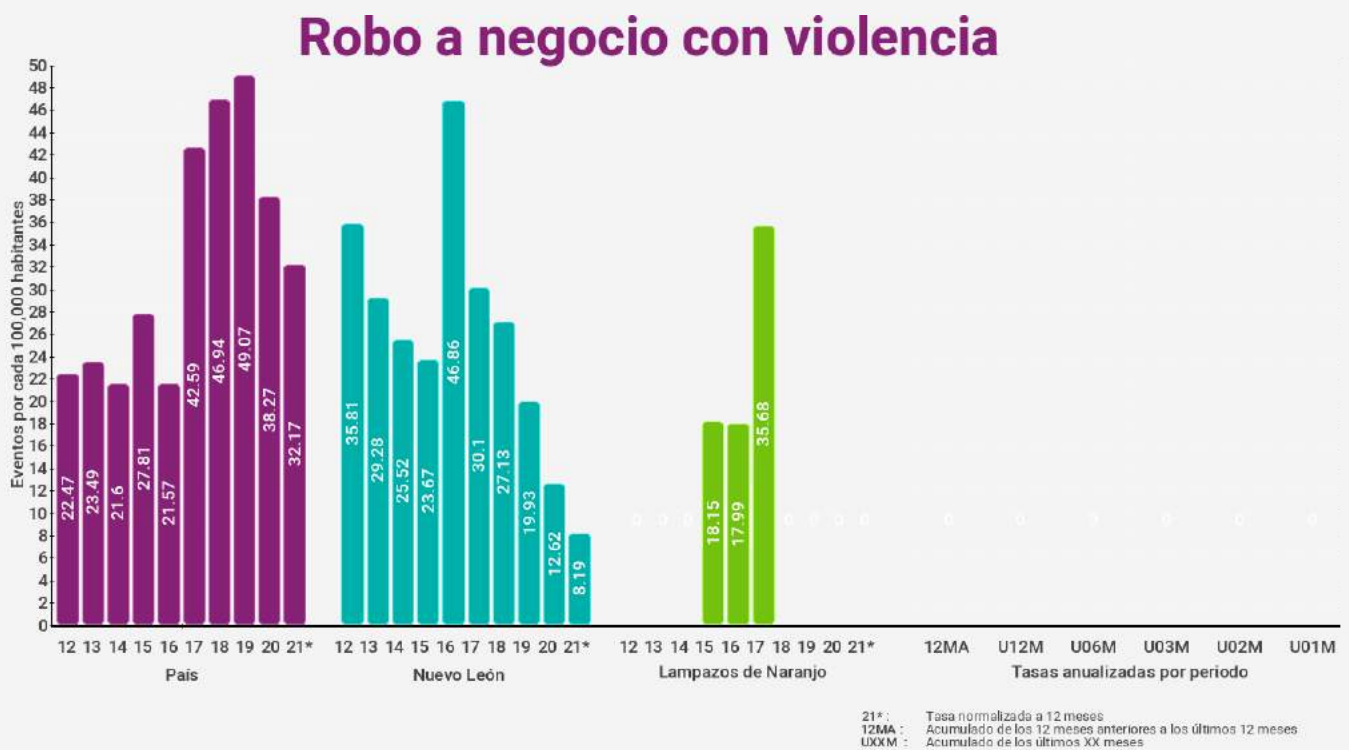
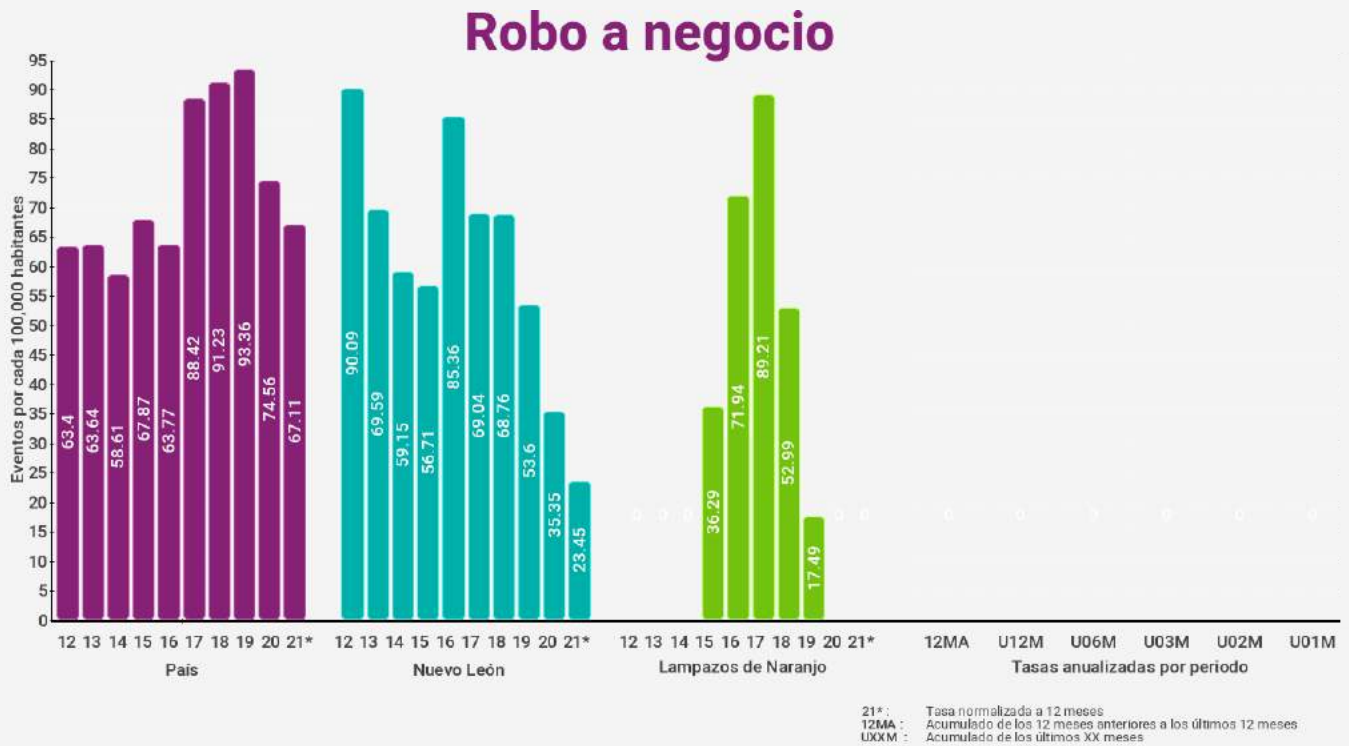



Lampazos de Naranjo

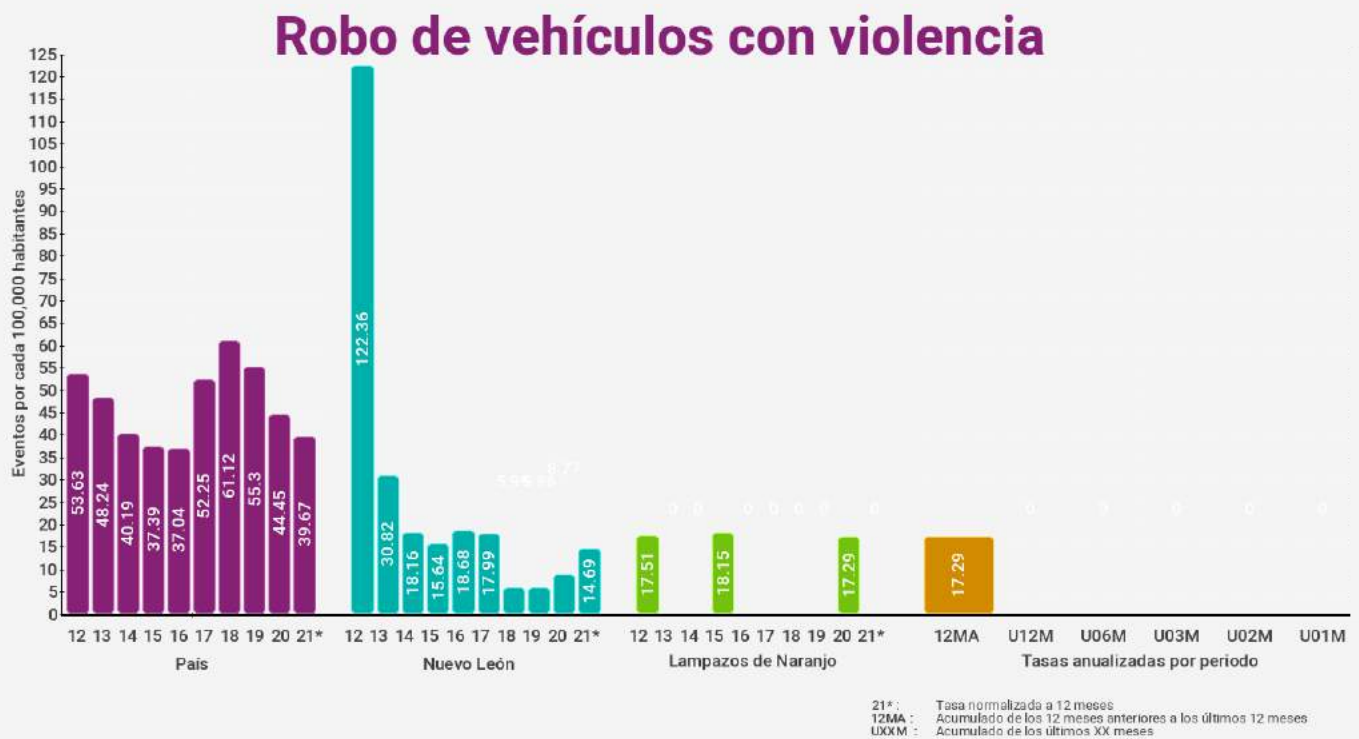
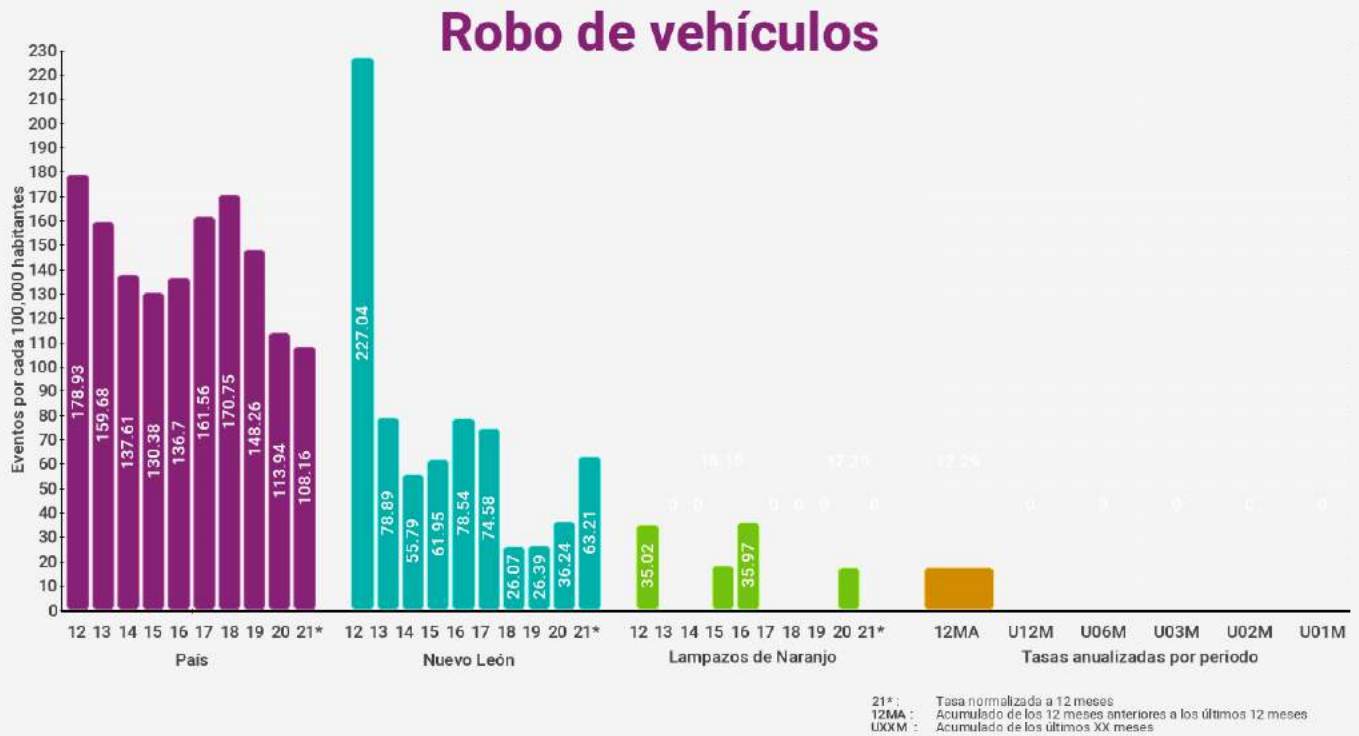



Lampazos de Naranja

Robo a transeúntes

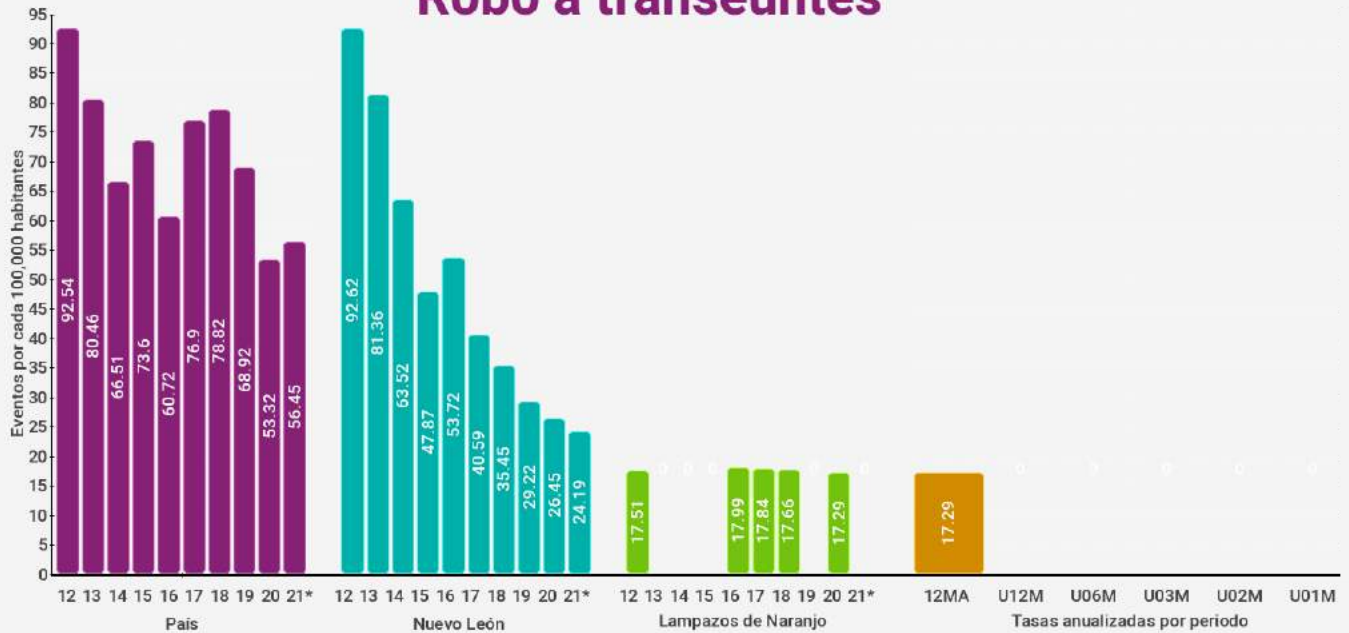

21* : Tasa normalizada a 12 meses
 12MA : Acumulado de los 12 meses anteriores a los últimos 12 meses
 UXXM : Acumulado de los últimos XX meses

Robo a transeúntes con violencia

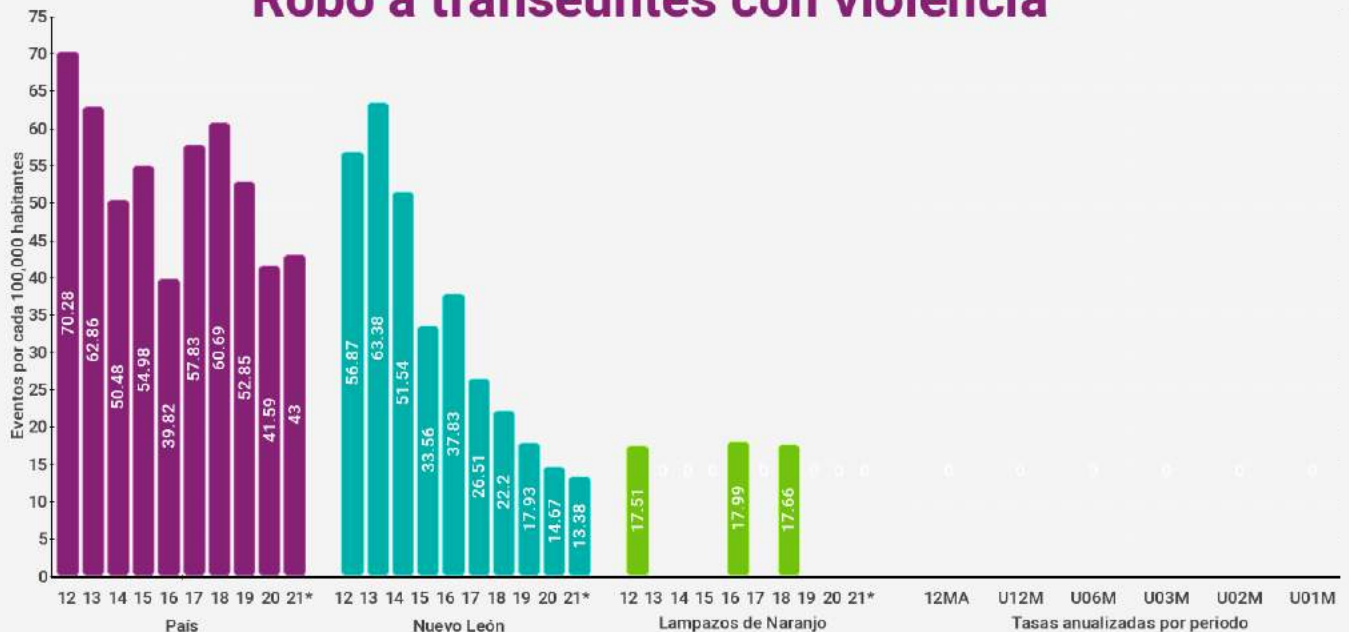

21* : Tasa normalizada a 12 meses
 12MA : Acumulado de los 12 meses anteriores a los últimos 12 meses
 UXXM : Acumulado de los últimos XX meses



Lampazos de Naranjo

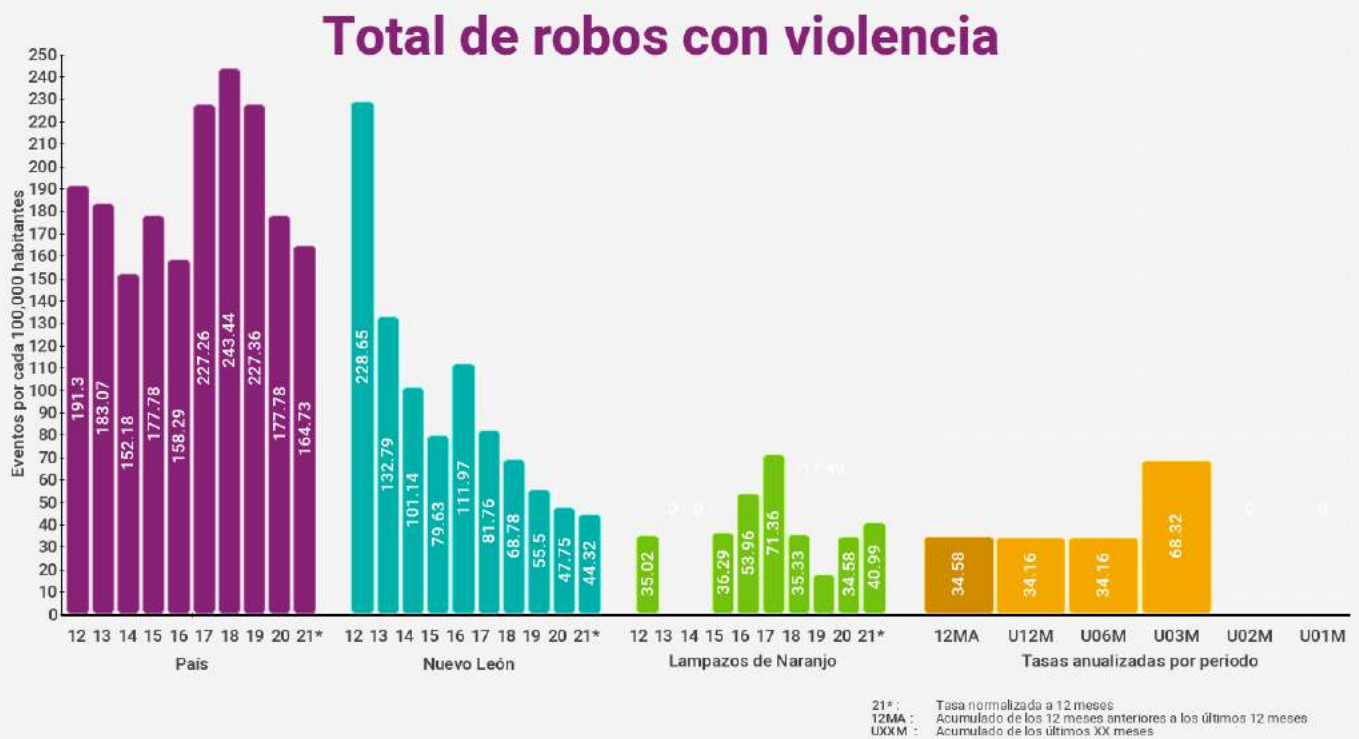
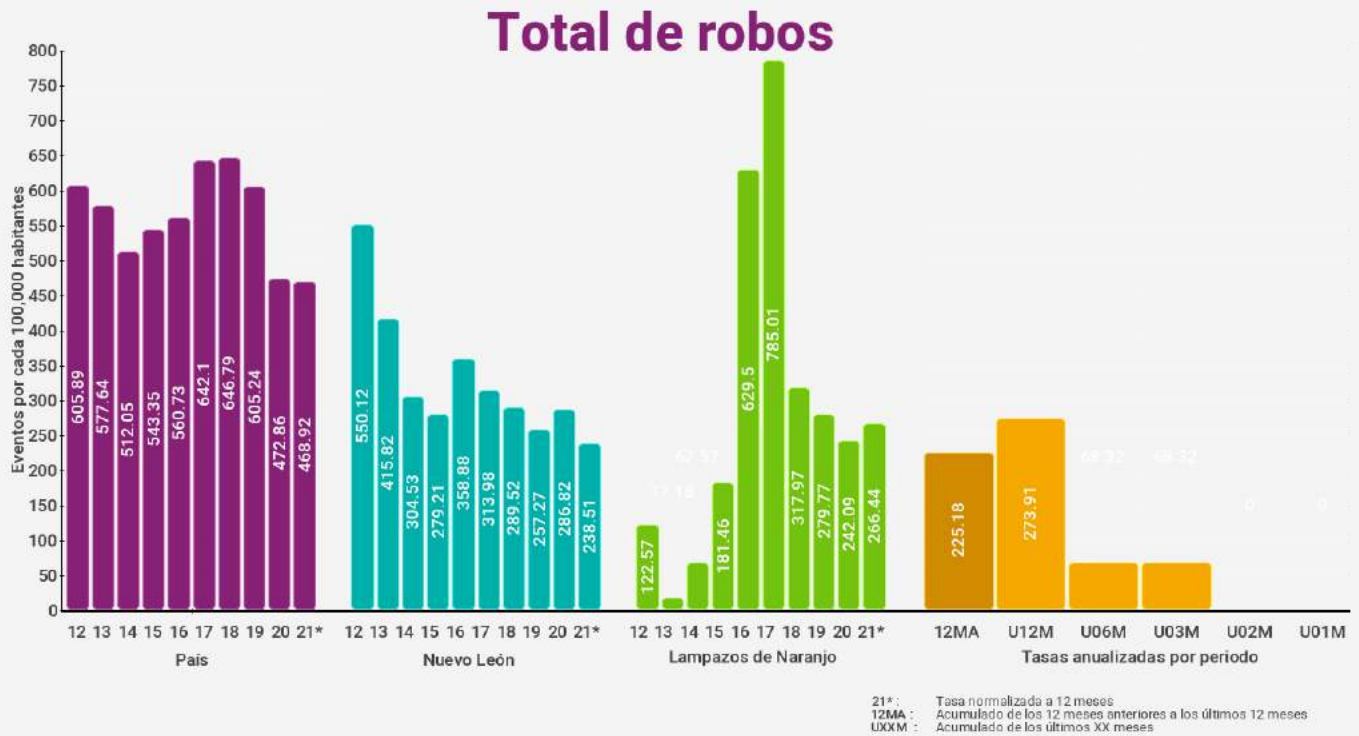



Los Aldamas



Índices de delitos contra la integridad física

Índices son eventos por cada 100,000 habitantes (femenicidio es por mujeres) en los últimos 12 meses

* Categoría corresponde a menos de 10,000 habitantes

Delitos	Lugar nacional	Lugar categoría *	Lugar estatal	Índice municipal	Índice estatal	Índice nacional
Homicidio doloso	3 / 2469	3 / 1020	2 / 51	260.59	18.43	22.77
Feminicidio	443 / 2469	23 / 1020	22 / 51	0.00	2.15	0.76
Lesiones Dolosas	1980 / 2469	596 / 1020	47 / 51	0.00	80.20	118.98
Homicidio Culposos	1587 / 2469	366 / 1020	42 / 51	0.00	11.84	12.11
Secuestro	323 / 2469	18 / 1020	9 / 51	0.00	0.30	0.50
Trata de personas	171 / 2469	6 / 1020	21 / 51	0.00	1.71	0.48
Extorsión	801 / 2469	66 / 1020	33 / 51	0.00	9.73	6.57
Narcomenudeo	155 / 2469	35 / 1020	31 / 51	66.40	76.79	63.79
Violencia familiar	1985 / 2469	634 / 1020	49 / 51	0.00	362.41	193.97
Delitos sexuales	1831 / 2469	449 / 1020	48 / 51	0.00	78.74	52.27
Violación	1432 / 2469	257 / 1020	38 / 51	0.00	23.66	15.88

Índices de delitos patrimoniales

Índices son eventos por cada 100,000 habitantes con base en los últimos 12 meses

* Categoría corresponde a menos de 10,000 habitantes

Delitos	Lugar nacional	Lugar categoría *	Lugar estatal	Índice municipal	Índice estatal	Índice nacional
Robo a casa habitación	1434 / 2469	271 / 1020	43 / 51	0.00	43.56	47.25
Robo a casa habitación con violencia	765 / 2469	57 / 1020	27 / 51	0.00	3.53	5.38
Robo a negocio	1086 / 2469	101 / 1020	26 / 51	0.00	24.44	67.44
Robo a negocio con violencia	790 / 2469	48 / 1020	20 / 51	0.00	8.30	32.49
Robo a vehículo	1638 / 2469	329 / 1020	44 / 51	0.00	59.91	108.20
Robo de vehículo con violencia	1334 / 2469	221 / 1020	37 / 51	0.00	13.85	39.87
Robo a transeúntes	990 / 2469	104 / 1020	38 / 51	0.00	25.27	56.42
Robo a transeúntes con violencia	879 / 2469	80 / 1020	32 / 51	0.00	13.40	43.06
Total de robos	1438 / 2469	375 / 1020	47 / 51	65.15	249.06	467.44
Total de robos con violencia	1681 / 2469	379 / 1020	44 / 51	0.00	44.13	165.61



Los Aldamas

Homicidio doloso



21* : Tasa normalizada a 12 meses
 12MA : Acumulado de los 12 meses anteriores a los últimos 12 meses
 UXXM : Acumulado de los últimos XX meses

Feminicidio



21* : Tasa normalizada a 12 meses
 12MA : Acumulado de los 12 meses anteriores a los últimos 12 meses
 UXXM : Acumulado de los últimos XX meses



Los Aldamas

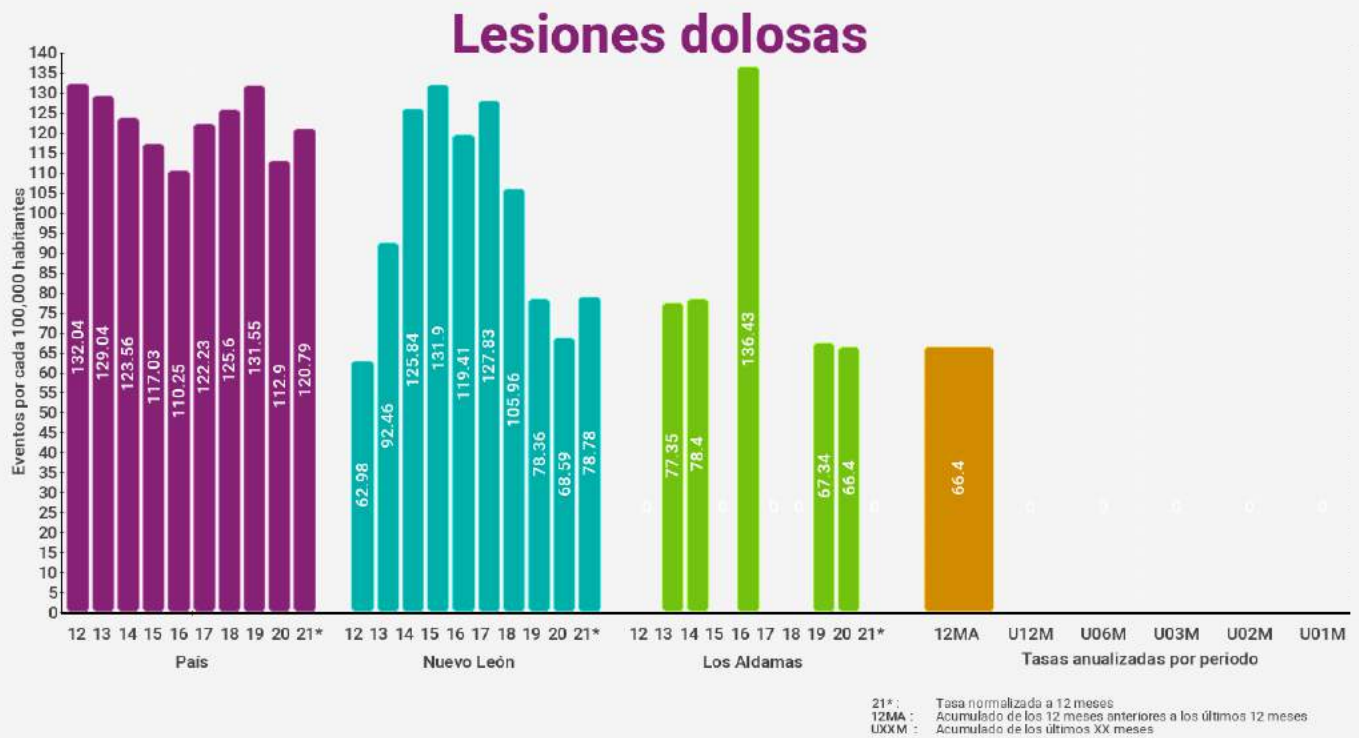



Los Aldamas

Secuestro

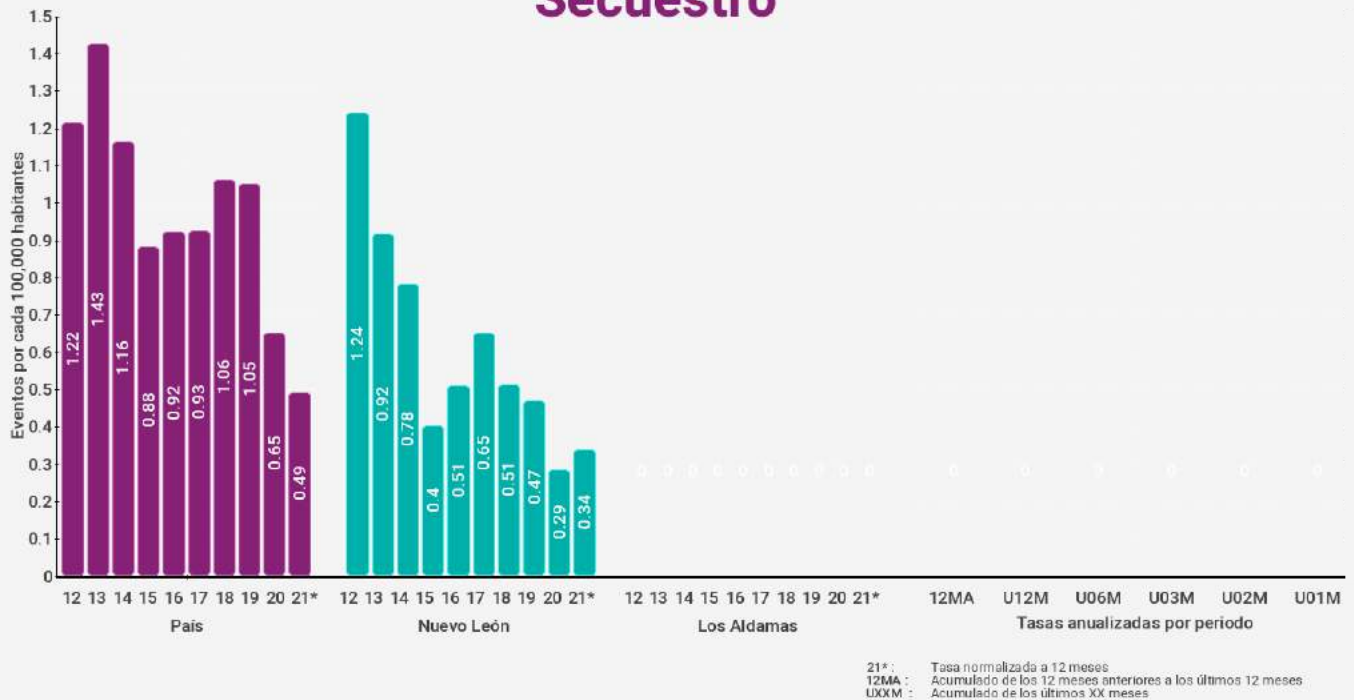

Trata de personas

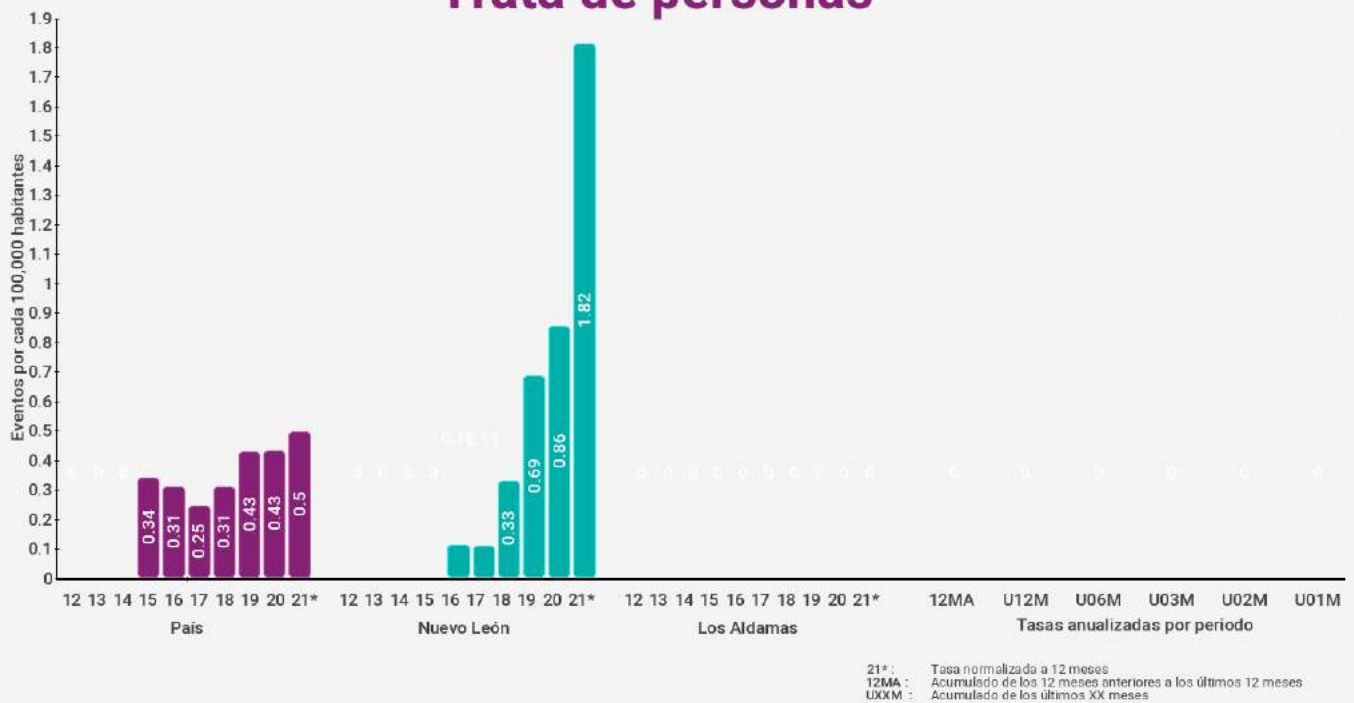



Los Aldamas

Extorsión

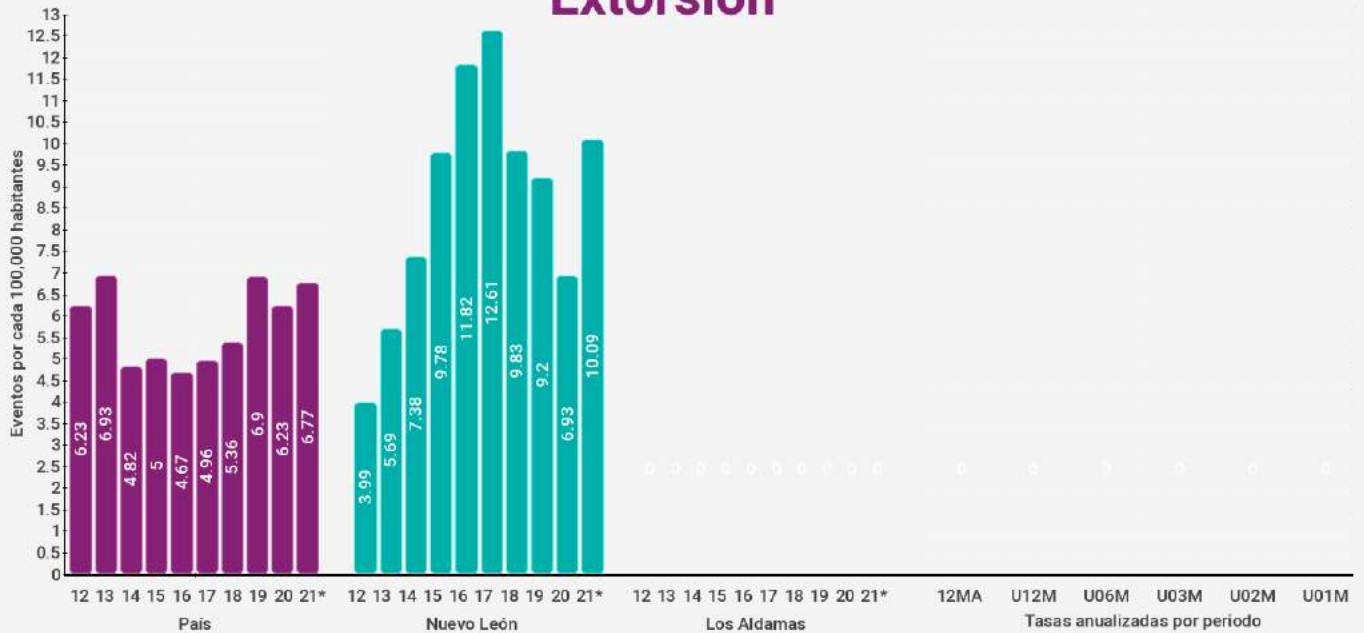

21* : Tasa normalizada a 12 meses
 12MA : Acumulado de los 12 meses anteriores a los últimos 12 meses
 UXXM : Acumulado de los últimos XX meses

Violencia familiar



21* : Tasa normalizada a 12 meses
 12MA : Acumulado de los 12 meses anteriores a los últimos 12 meses
 UXXM : Acumulado de los últimos XX meses



Los Aldamas

Delitos Sexuales

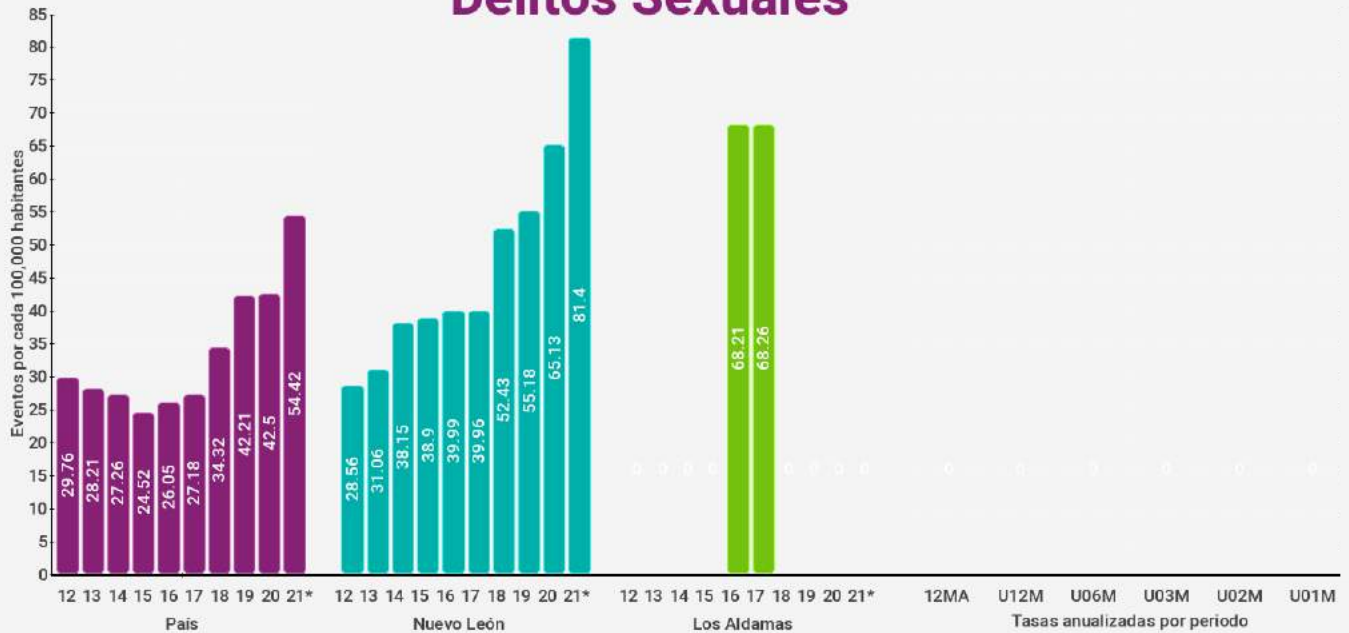

21* : Tasa normalizada a 12 meses
 12MA : Acumulado de los 12 meses anteriores a los últimos 12 meses
 UXXM : Acumulado de los últimos XX meses

Violación



21* : Tasa normalizada a 12 meses
 12MA : Acumulado de los 12 meses anteriores a los últimos 12 meses
 UXXM : Acumulado de los últimos XX meses



Los Aldamas

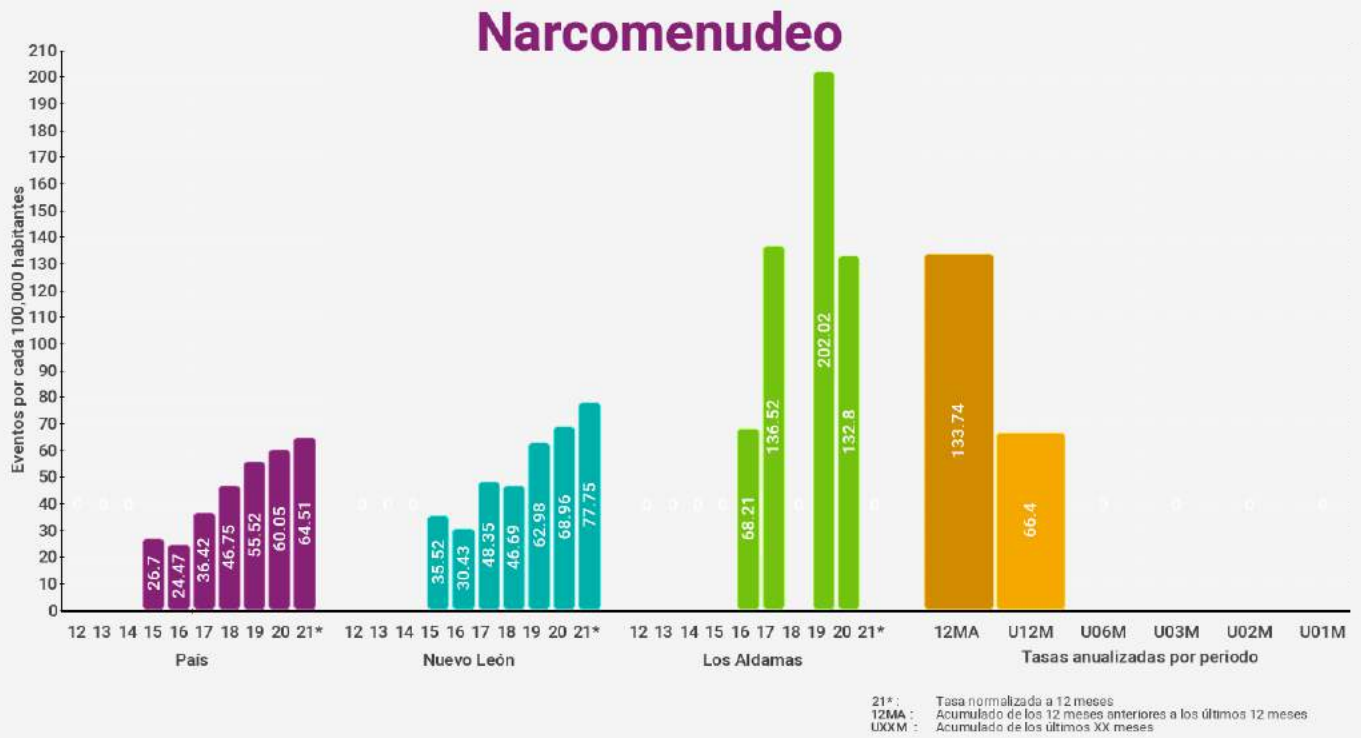



Los Aldamas

Robo a casa habitación

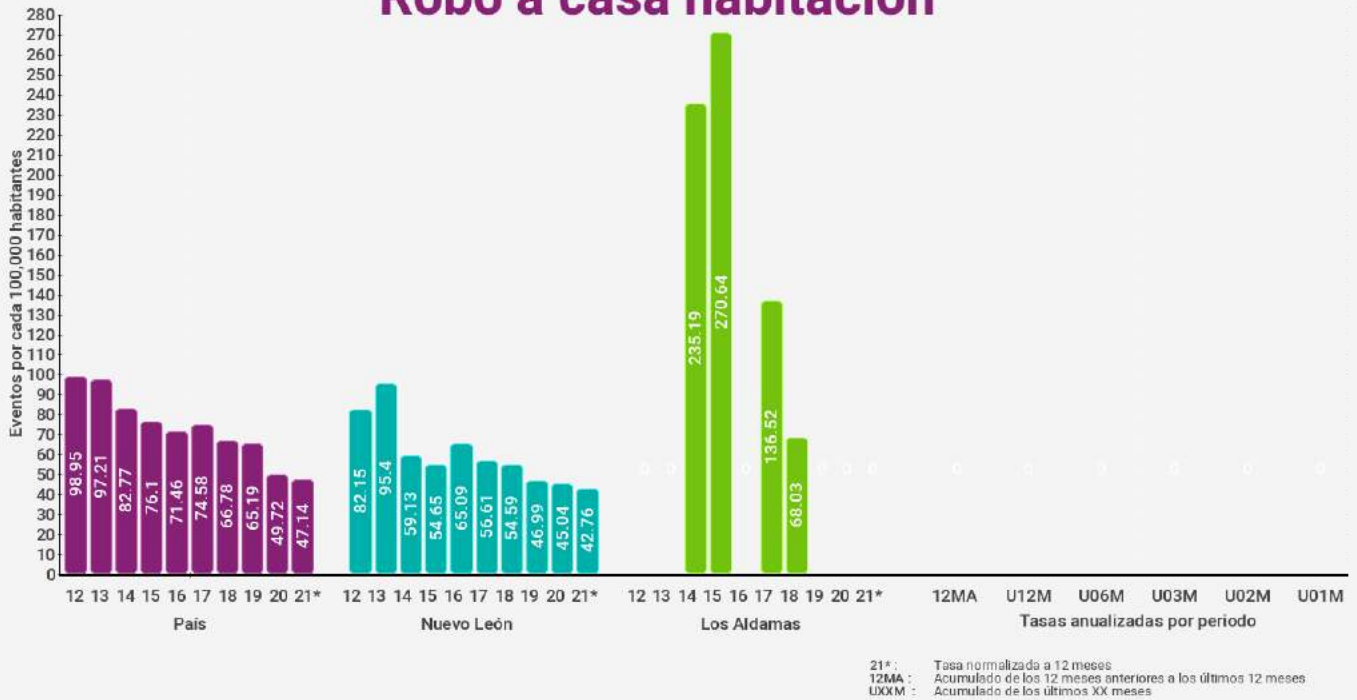

Robo a casa habitación con violencia





Los Aldamas

Robo a negocio

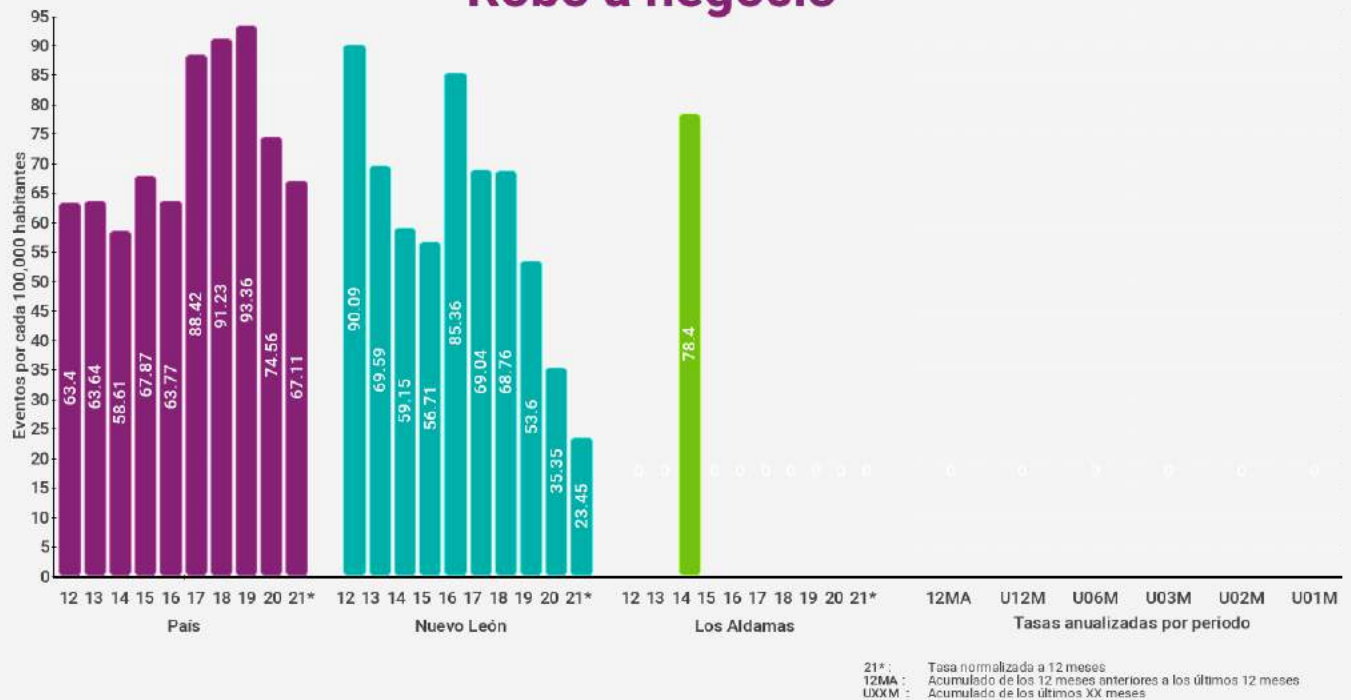

Robo a negocio con violencia

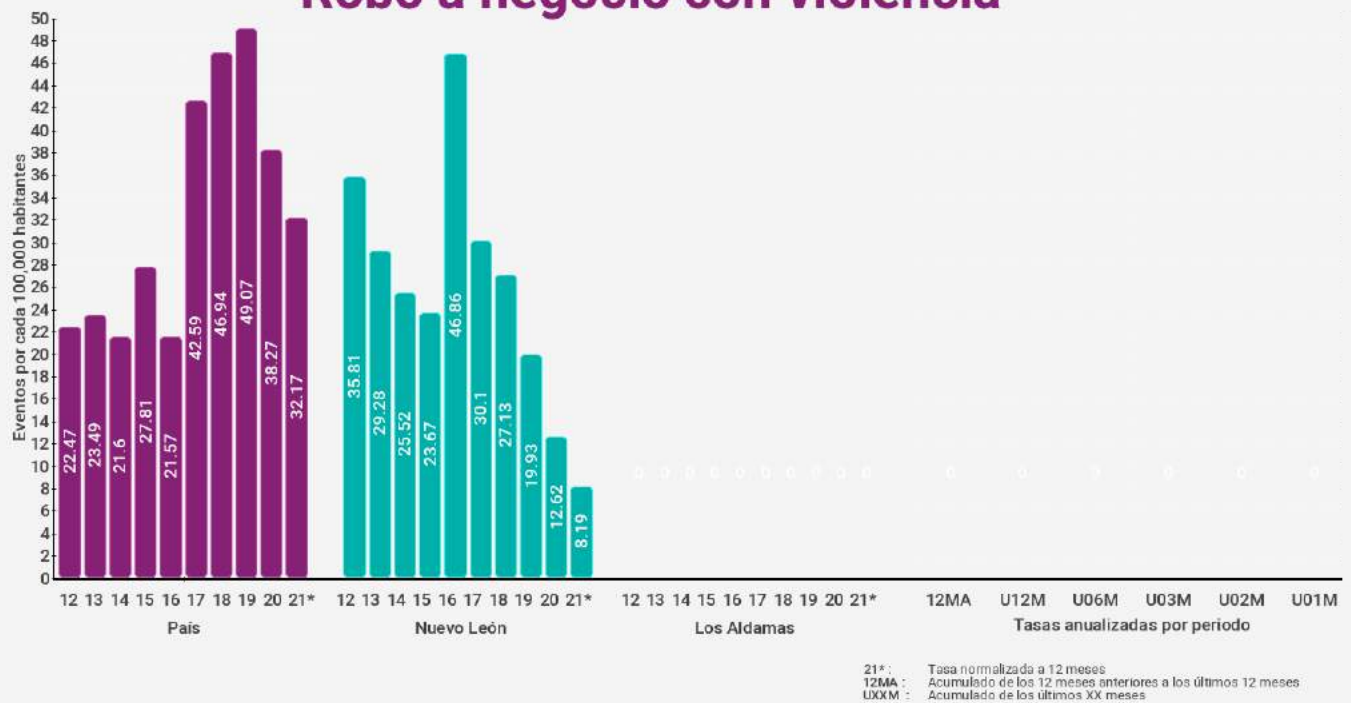



Los Aldamas

Robo de vehículos

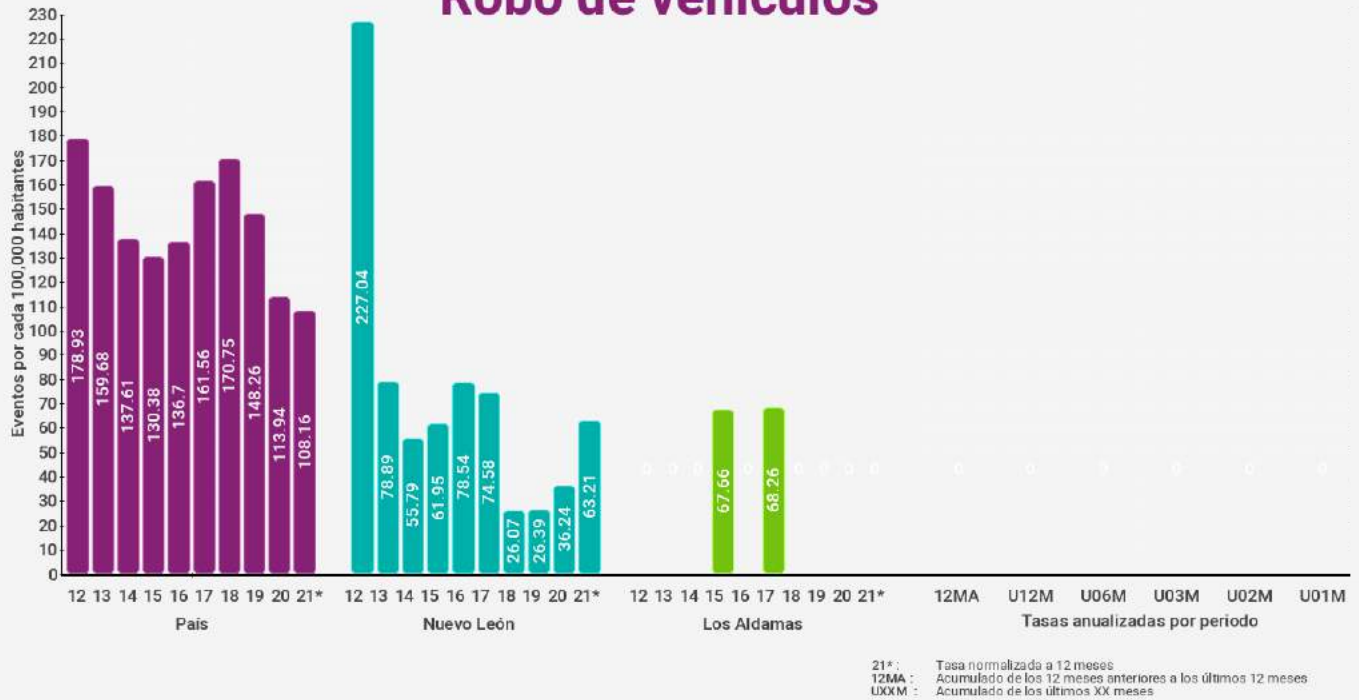

Robo de vehículos con violencia





Los Aldamas

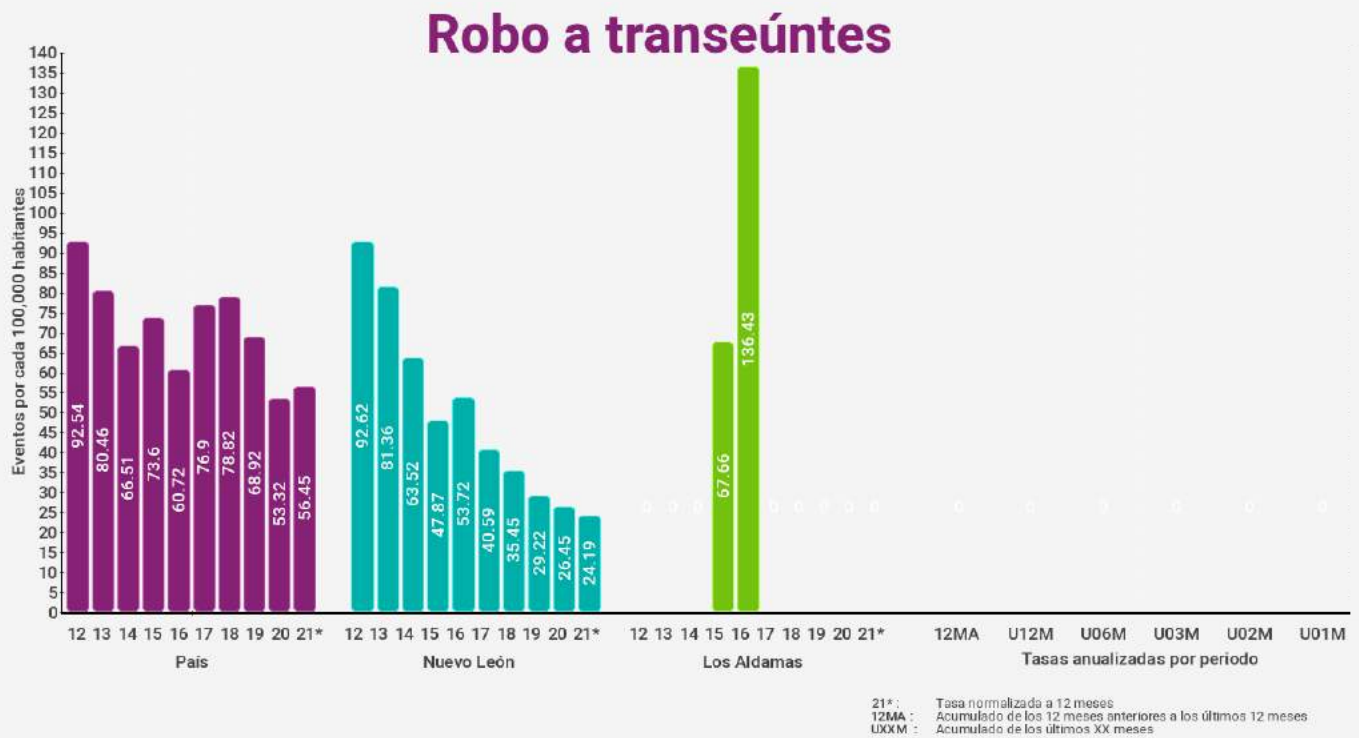



Los Aldamas

Total de robos

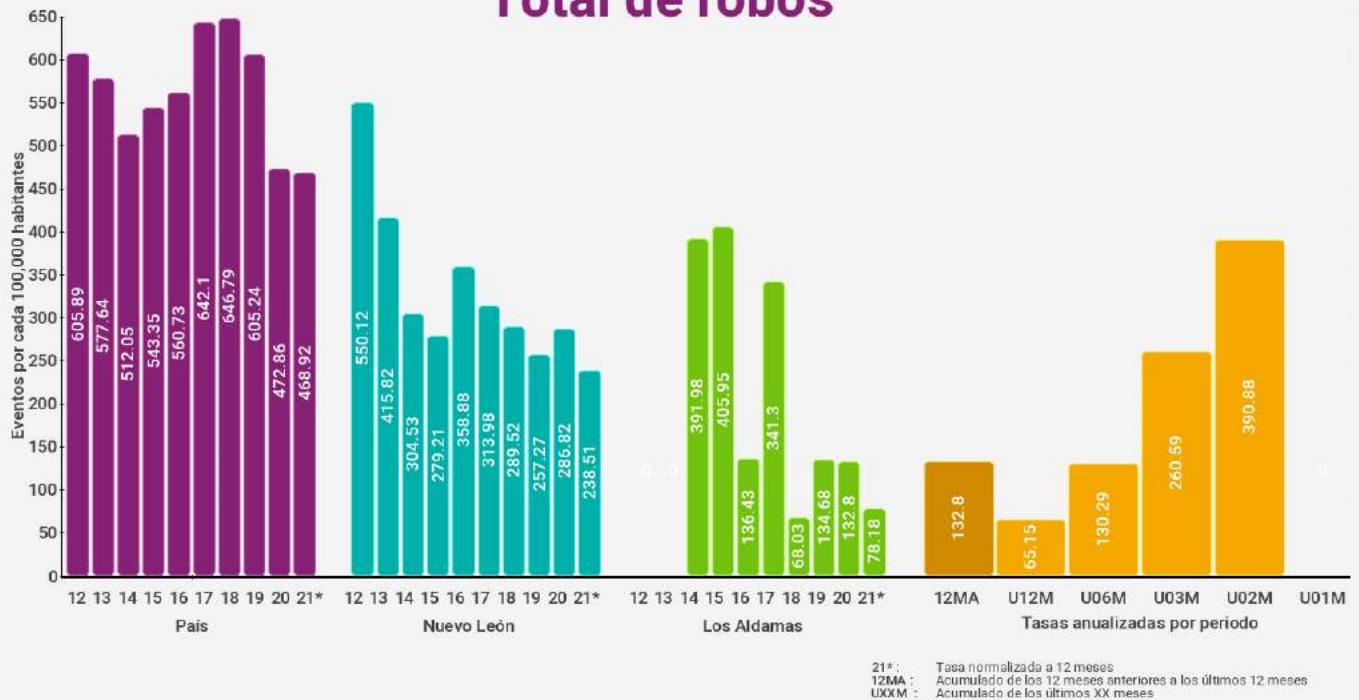

Total de robos con violencia





Los Herreras



Índices de delitos contra la integridad física

Índices son eventos por cada 100,000 habitantes (femenicidio es por mujeres) en los últimos 12 meses

* Categoría corresponde a menos de 10,000 habitantes

Delitos	Lugar nacional	Lugar categoría *	Lugar estatal	Índice municipal	Índice estatal	Índice nacional
Homicidio doloso	229 / 2469	97 / 1020	9 / 51	49.53	18.43	22.77
Feminicidio	443 / 2469	23 / 1020	22 / 51	0.00	2.15	0.76
Lesiones Dolosas	167 / 2469	37 / 1020	2 / 51	199.16	80.20	118.98
Homicidio Culposo	1587 / 2469	366 / 1020	42 / 51	0.00	11.84	12.11
Secuestro	323 / 2469	18 / 1020	9 / 51	0.00	0.30	0.50
Trata de personas	171 / 2469	6 / 1020	21 / 51	0.00	1.71	0.48
Extorsión	801 / 2469	66 / 1020	33 / 51	0.00	9.73	6.57
Narcomennudeo	1176 / 2469	137 / 1020	46 / 51	0.00	76.79	63.79
Violencia familiar	101 / 2469	24 / 1020	20 / 51	347.23	362.41	193.97
Delitos sexuales	1831 / 2469	449 / 1020	48 / 51	0.00	78.74	52.27
Violación	1432 / 2469	257 / 1020	38 / 51	0.00	23.66	15.88

Índices de delitos patrimoniales

Índices son eventos por cada 100,000 habitantes con base en los últimos 12 meses

* Categoría corresponde a menos de 10,000 habitantes

Delitos	Lugar nacional	Lugar categoría *	Lugar estatal	Índice municipal	Índice estatal	Índice nacional
Robo a casa habitación	107 / 2469	26 / 1020	6 / 51	99.58	43.56	47.25
Robo a casa habitación con violencia	765 / 2469	57 / 1020	27 / 51	0.00	3.53	5.38
Robo a negocio	195 / 2469	13 / 1020	1 / 51	49.53	24.44	67.44
Robo a negocio con violencia	790 / 2469	48 / 1020	20 / 51	0.00	8.30	32.49
Robo a vehículo	697 / 2469	136 / 1020	26 / 51	49.53	59.91	108.20
Robo de vehículo con violencia	1334 / 2469	221 / 1020	37 / 51	0.00	13.85	39.87
Robo a transeúntes	166 / 2469	18 / 1020	2 / 51	49.53	25.27	56.42
Robo a transeúntes con violencia	879 / 2469	80 / 1020	32 / 51	0.00	13.40	43.06
Total de robos	424 / 2469	49 / 1020	12 / 51	297.70	249.06	467.44
Total de robos con violencia	1681 / 2469	379 / 1020	44 / 51	0.00	44.13	165.61



Los Herreras

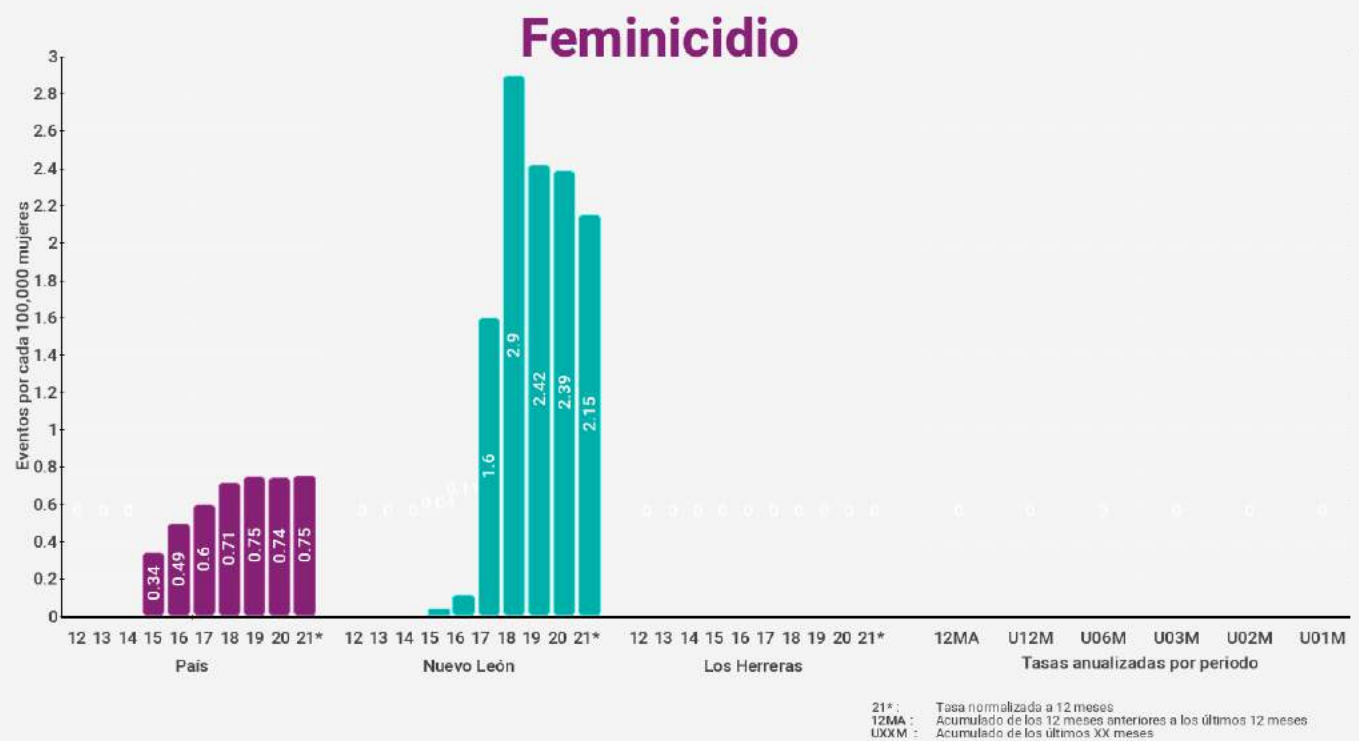



Los Herreras

Lesiones dolosas



Homicidio culposo

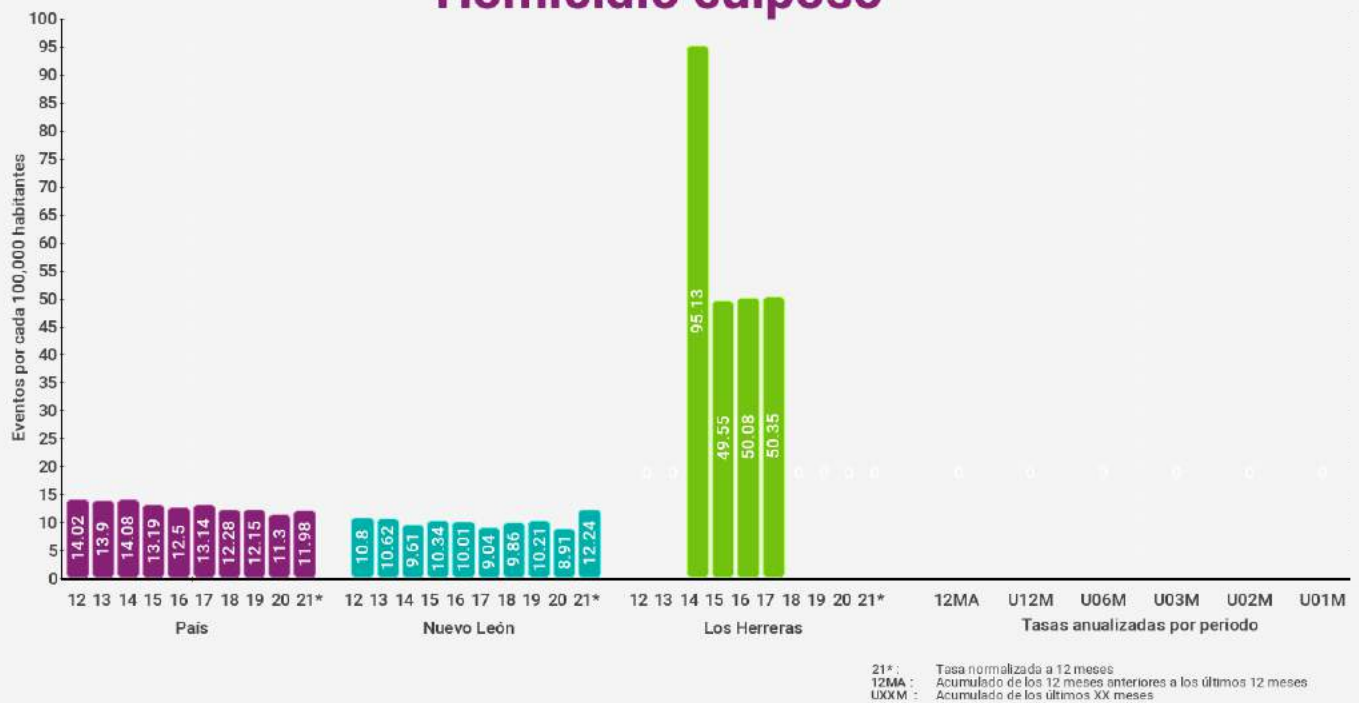



Los Herreras

Secuestro

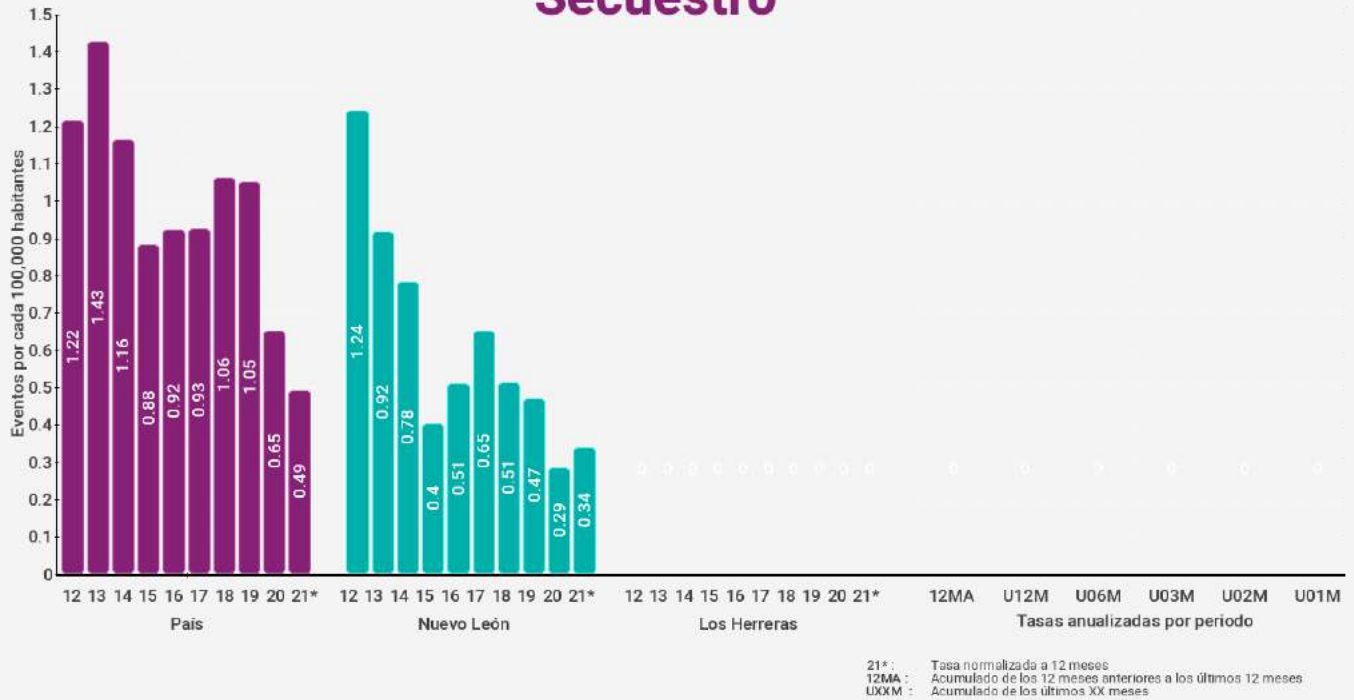

Trata de personas

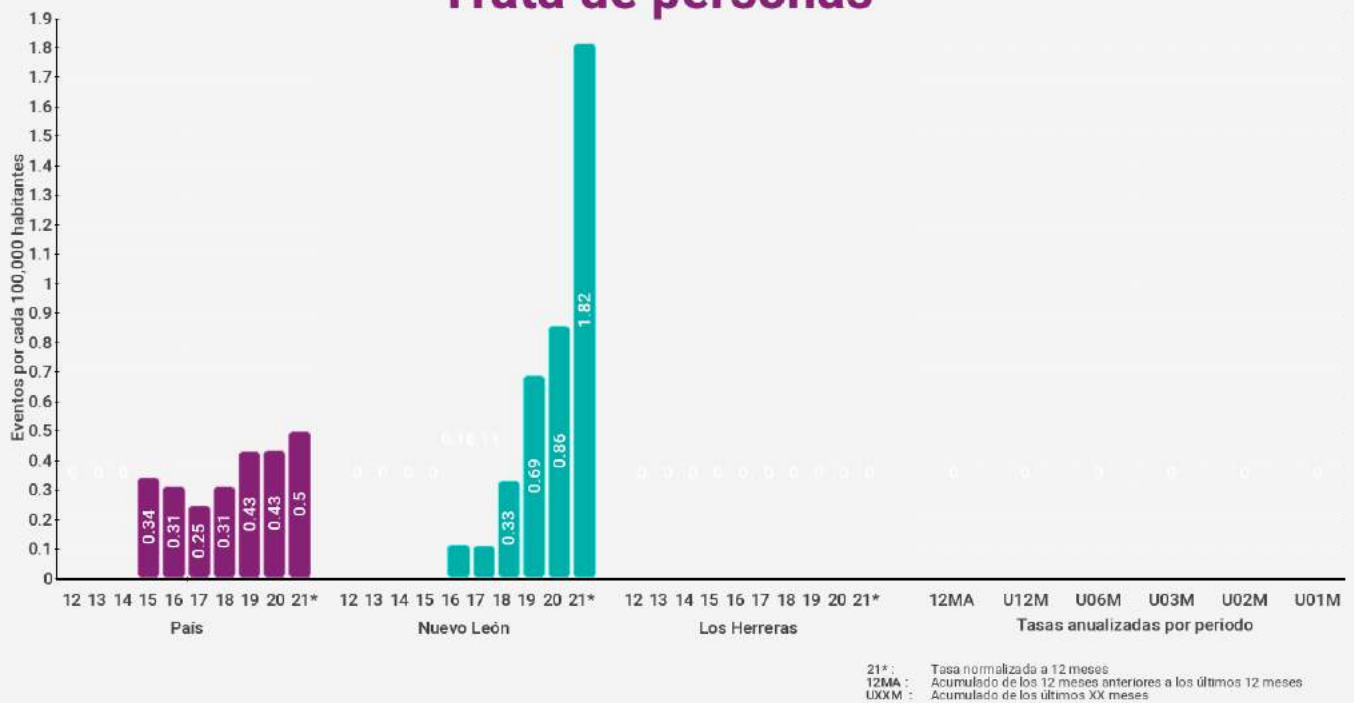



Los Herreras

Extorsión

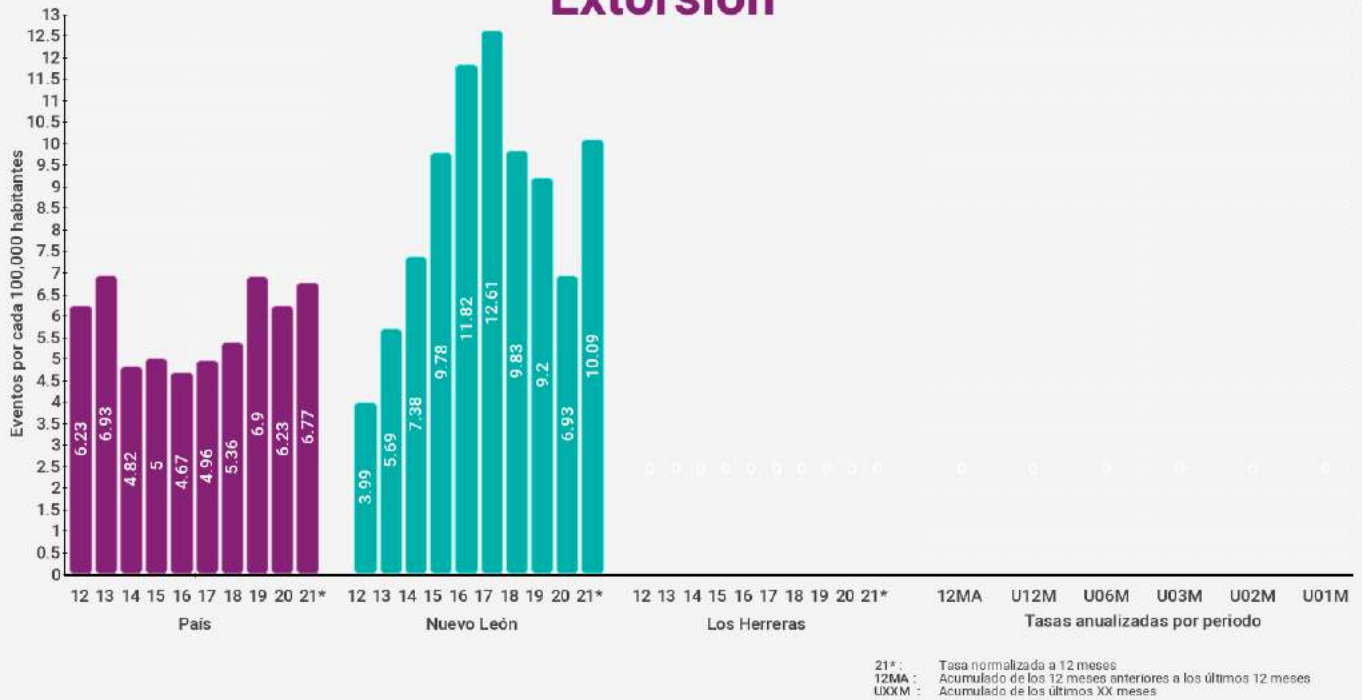

Violencia familiar

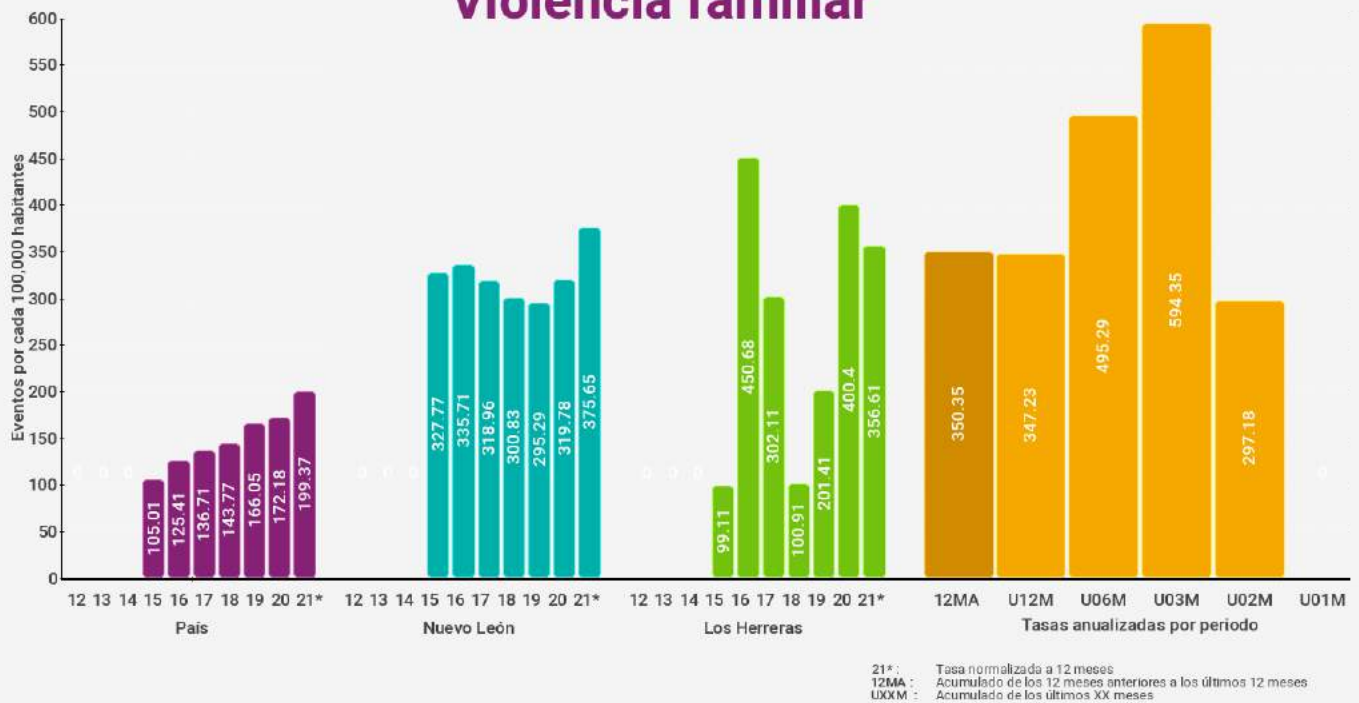



Los Herreras

Delitos Sexuales

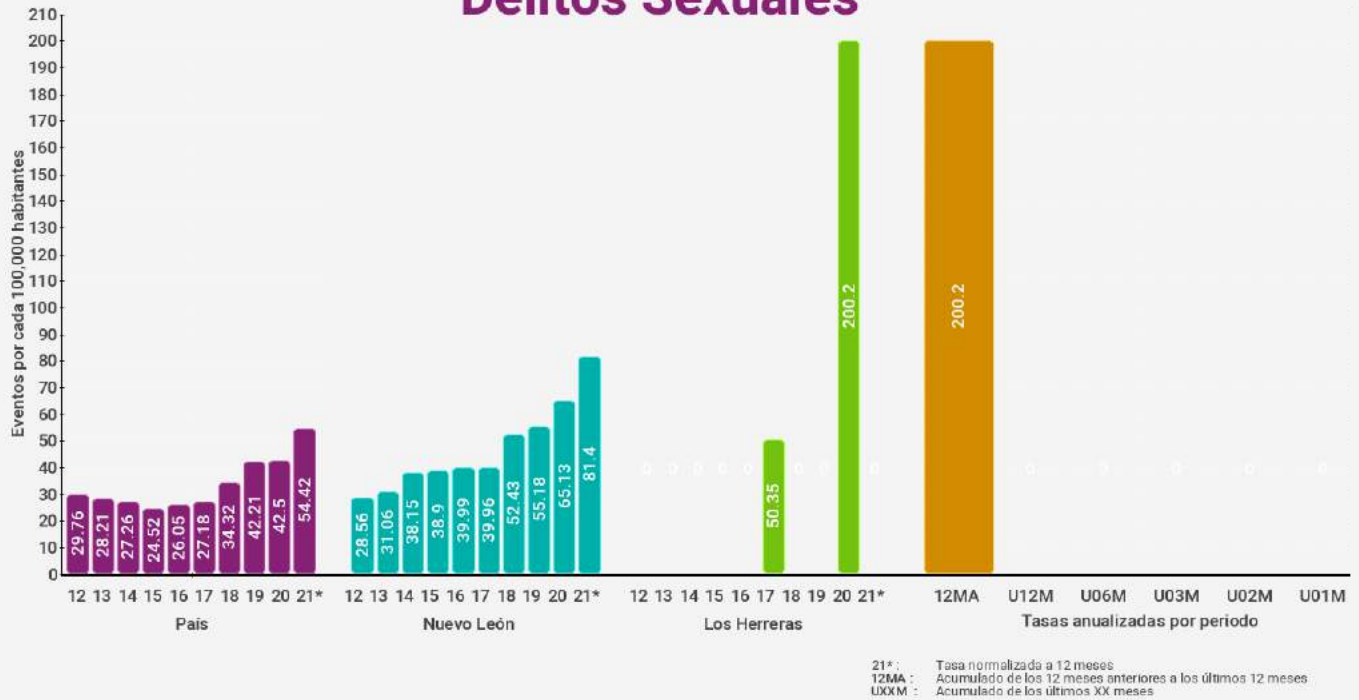

Violación

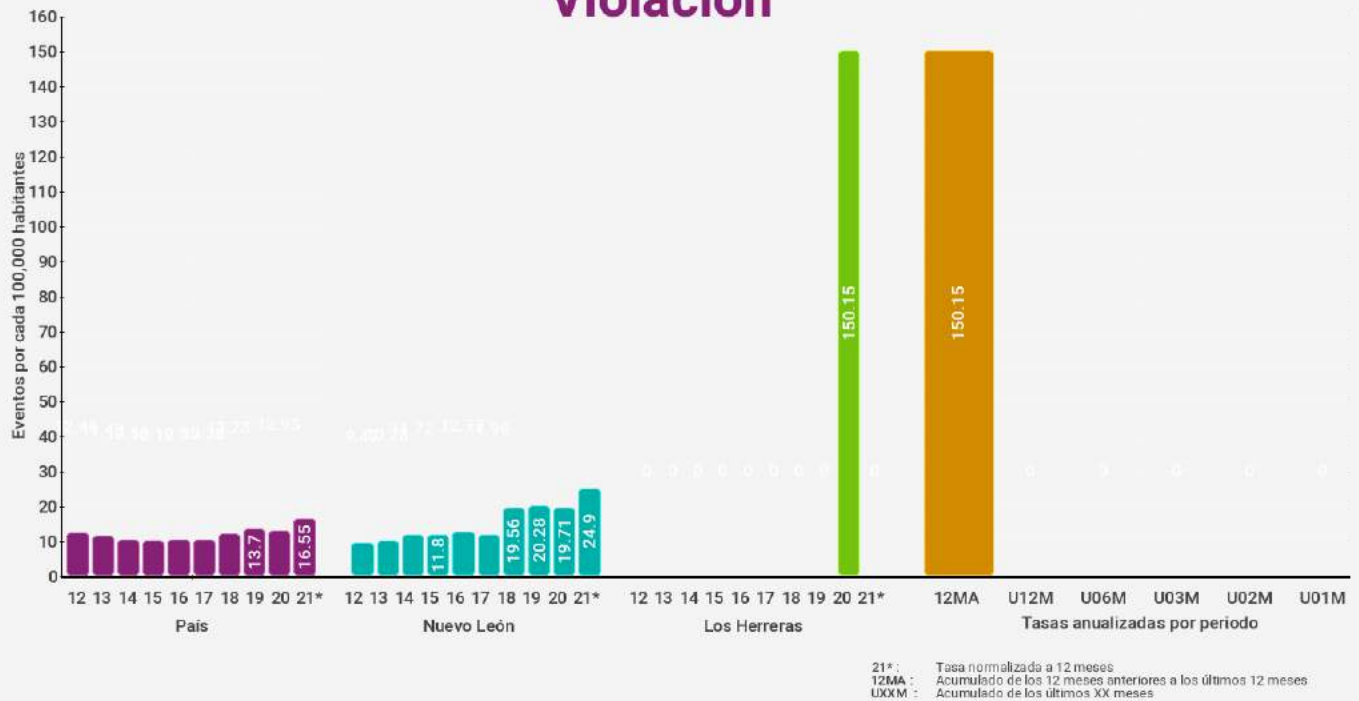



Los Herreras

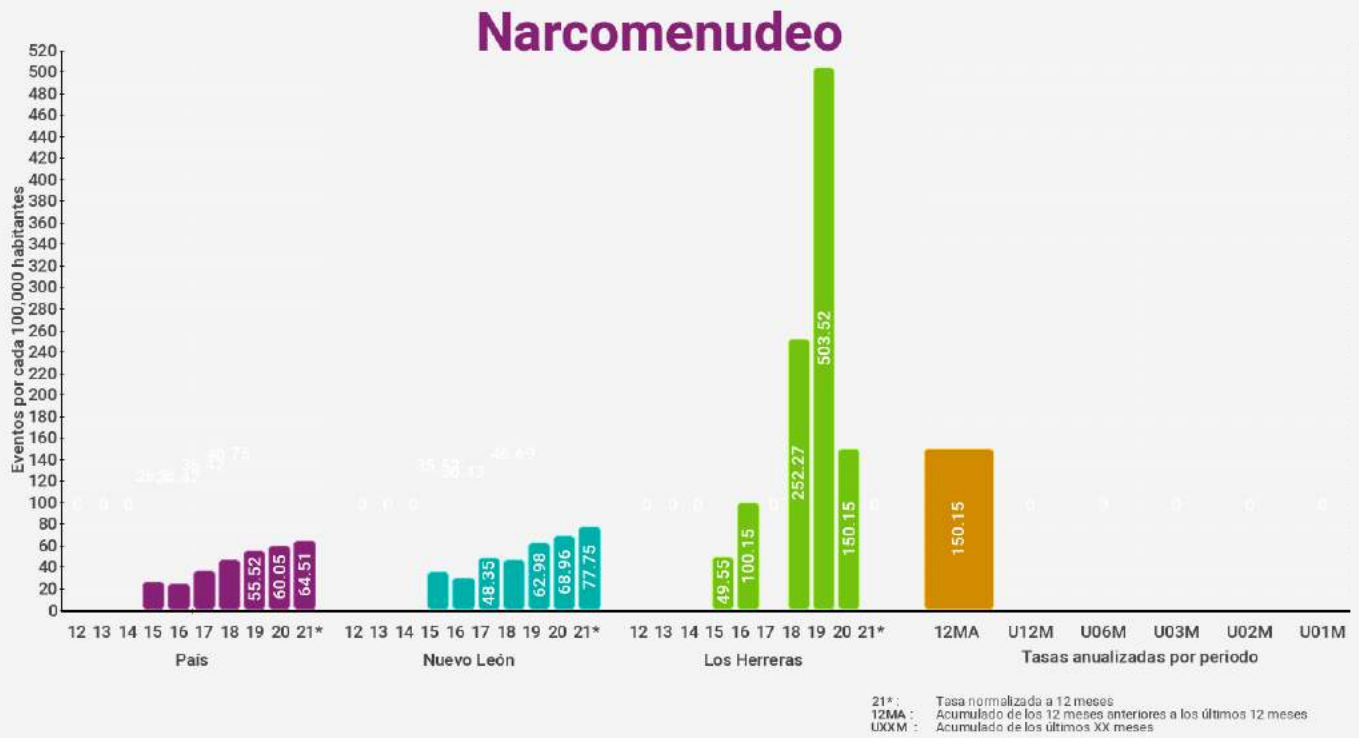



Los Herreras

Robo a casa habitación

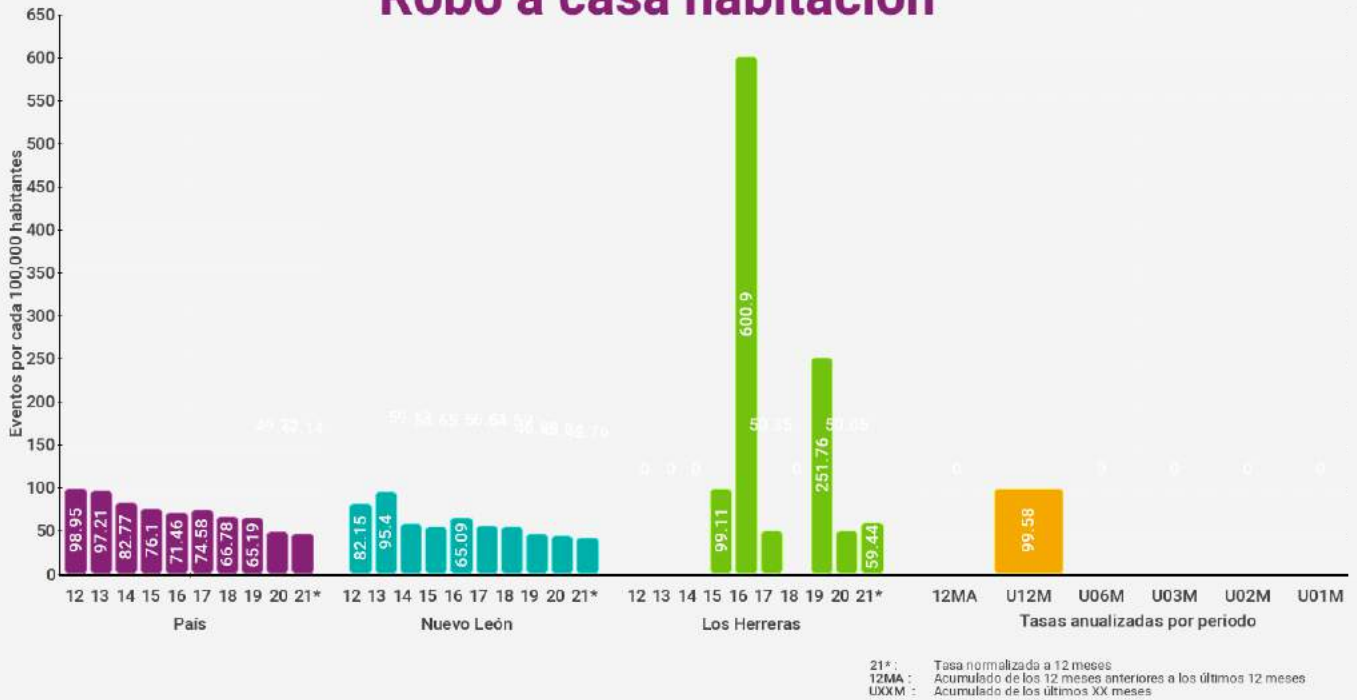

Robo a casa habitación con violencia





Los Herreras

Robo a negocio

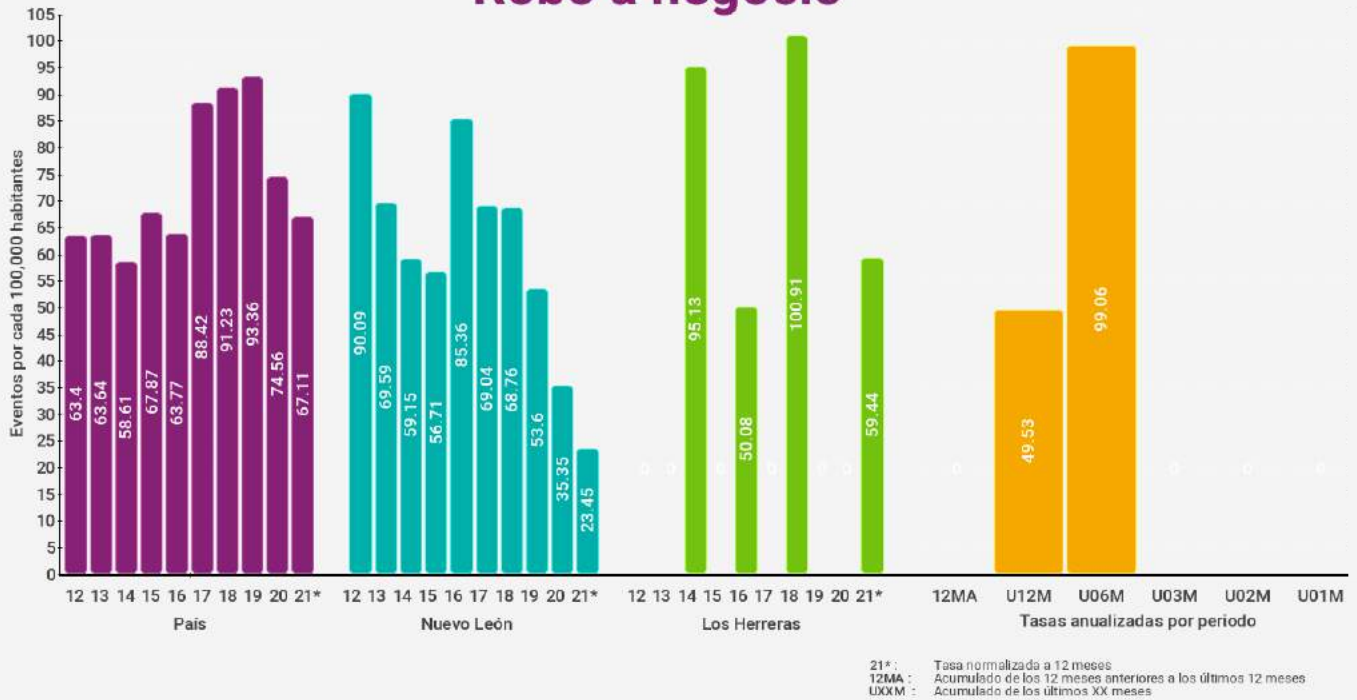

Robo a negocio con violencia

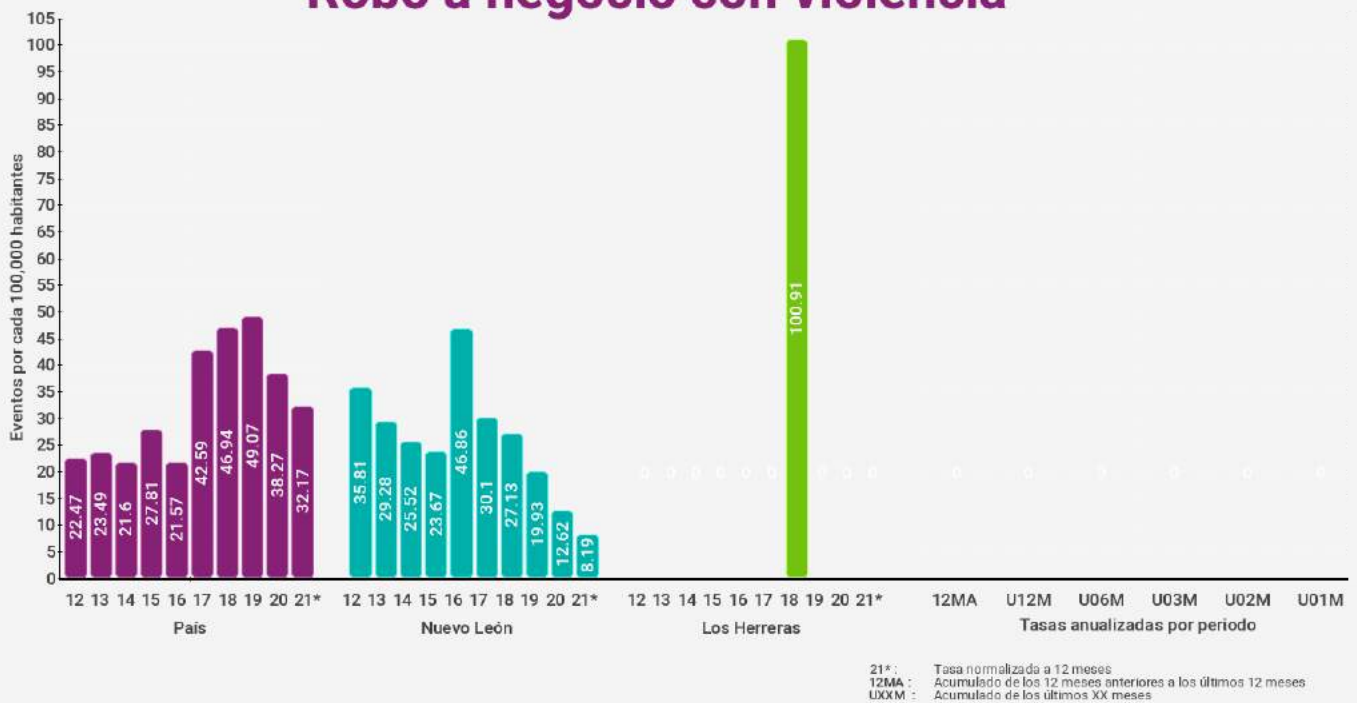



Los Herreras

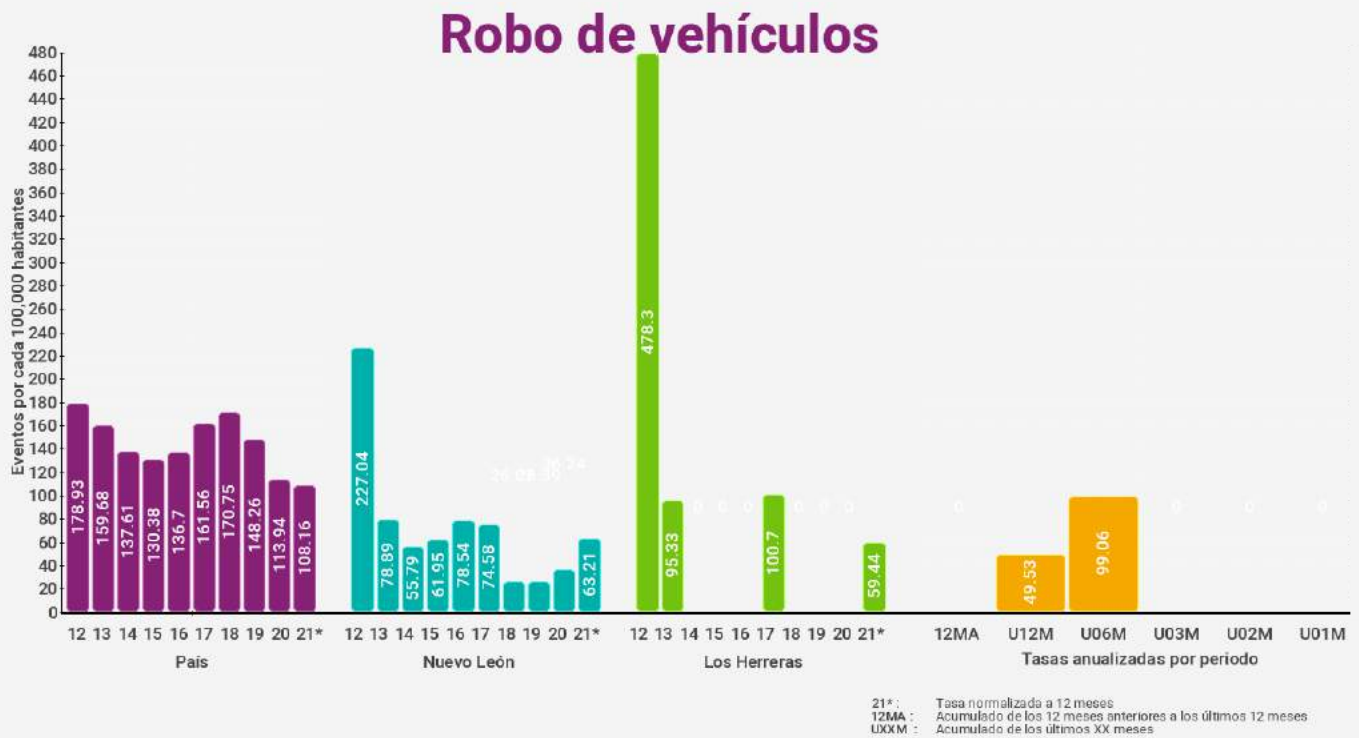



Los Herreras

Robo a transeúntes

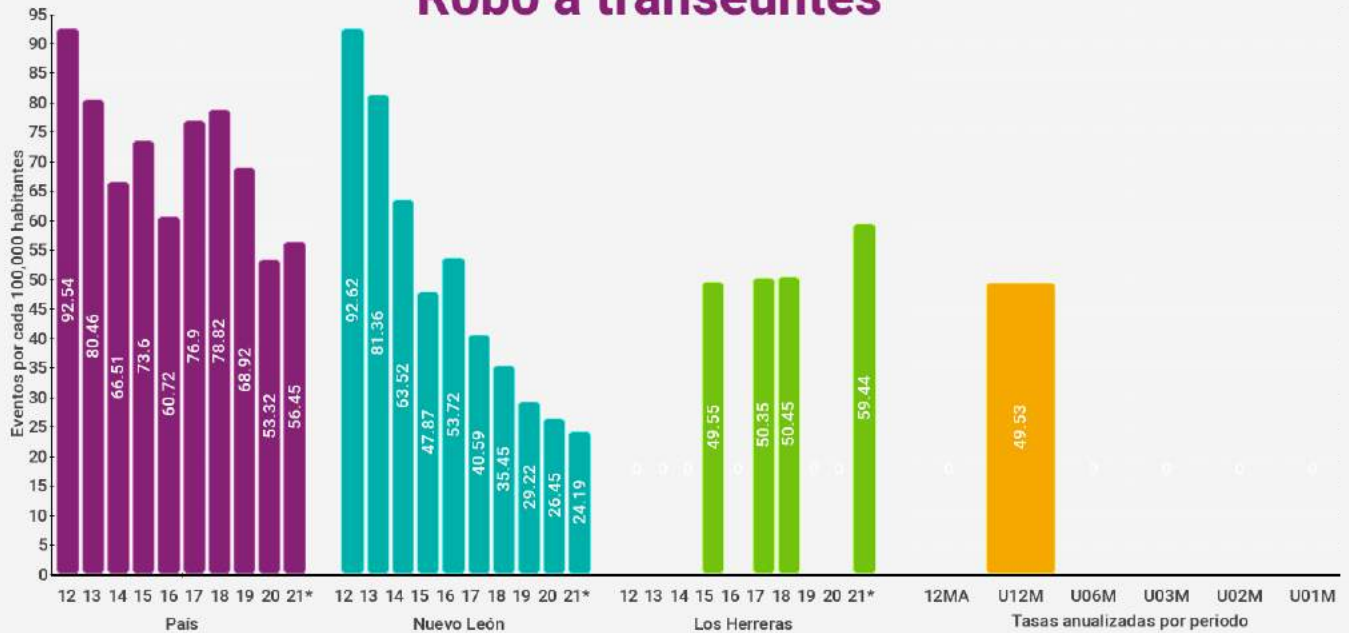

21* : Tasa normalizada a 12 meses
12MA : Acumulado de los 12 meses anteriores a los últimos 12 meses
UXXM : Acumulado de los últimos XX meses

Robo a transeúntes con violencia

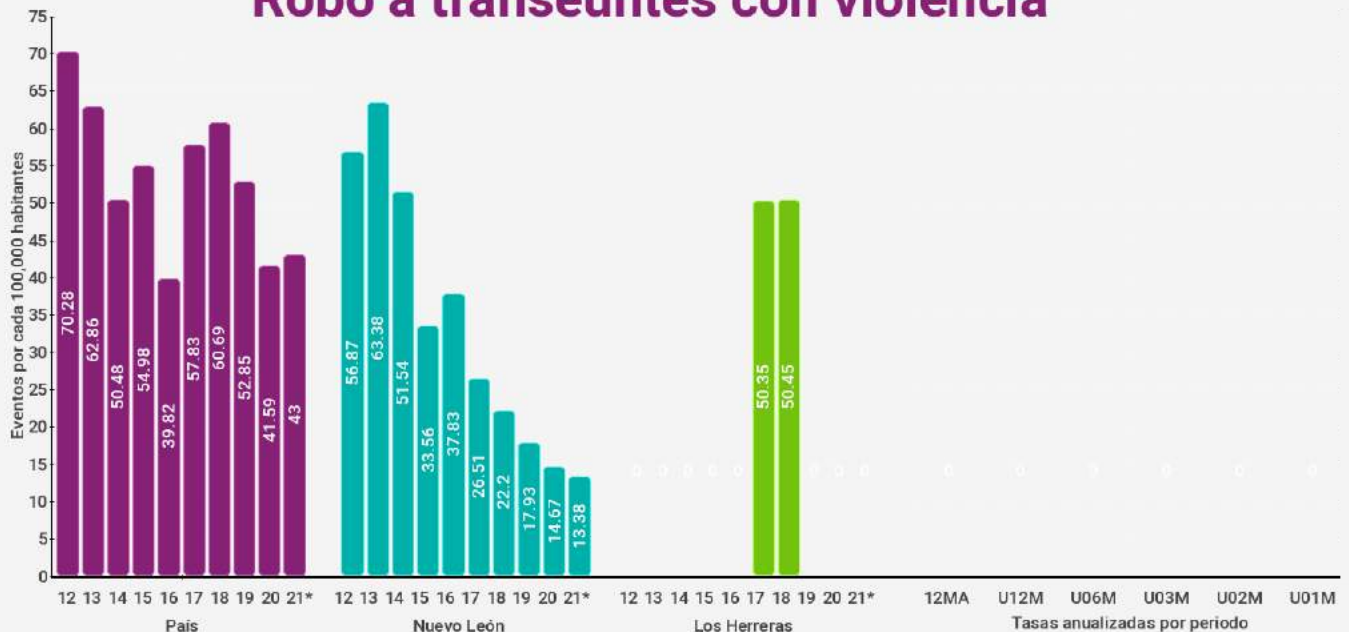

21* : Tasa normalizada a 12 meses
12MA : Acumulado de los 12 meses anteriores a los últimos 12 meses
UXXM : Acumulado de los últimos XX meses



Los Herreras

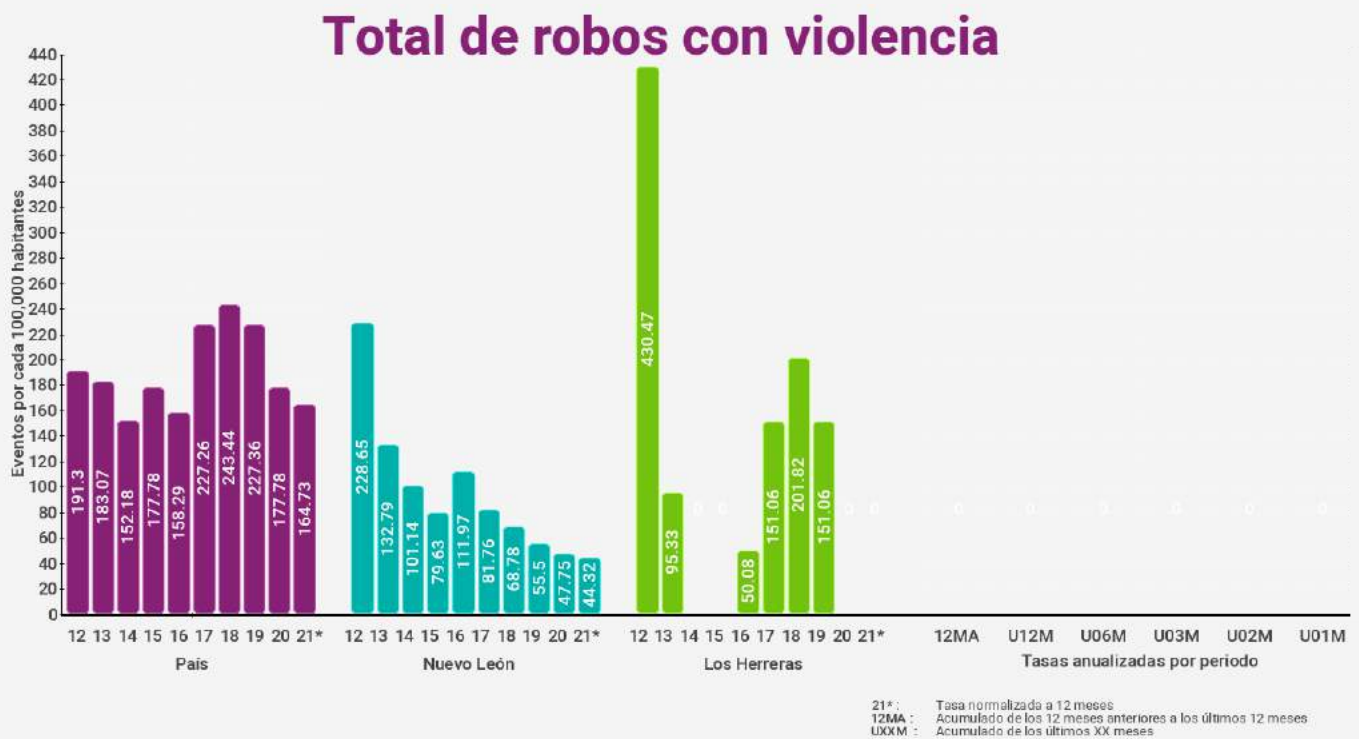
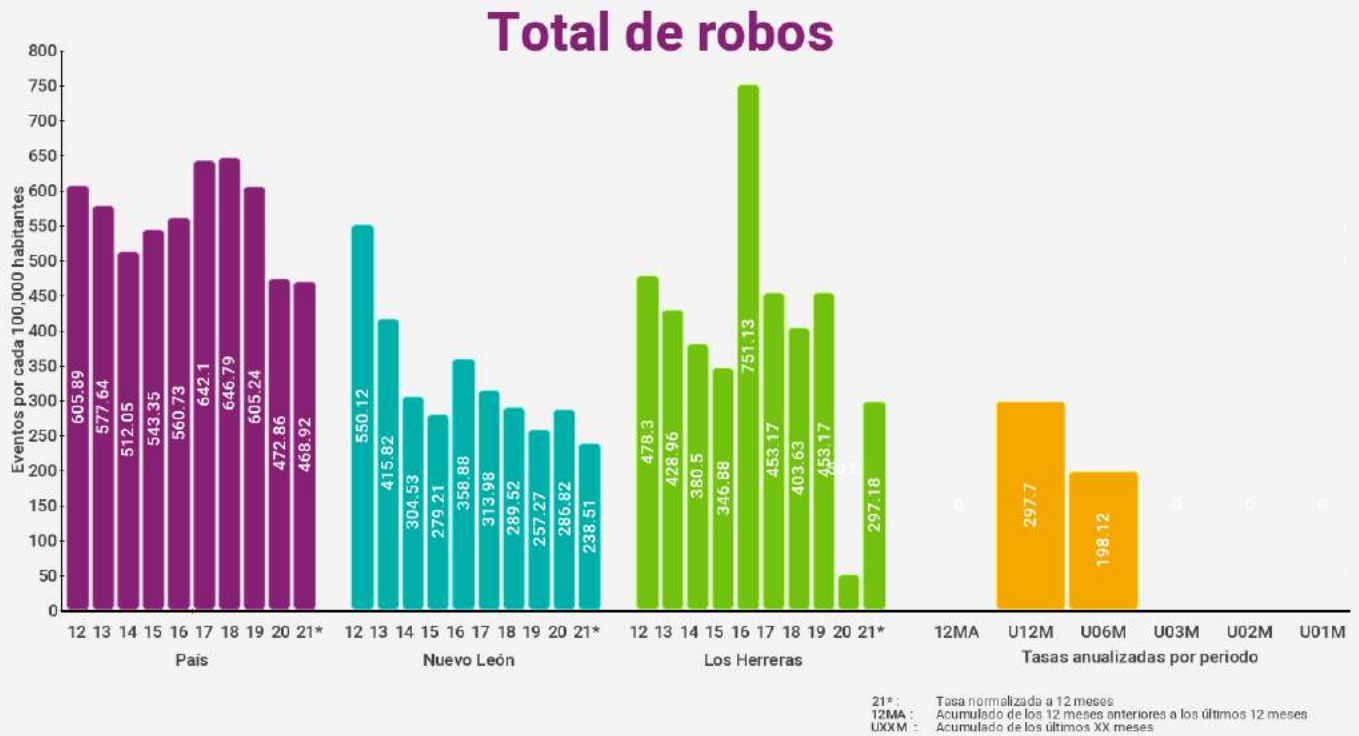



Los Ramones



Índices de delitos contra la integridad física

Índices son eventos por cada 100,000 habitantes (femenicidio es por mujeres) en los últimos 12 meses

* Categoría corresponde a menos de 10,000 habitantes

Delitos	Lugar nacional	Lugar categoría *	Lugar estatal	Índice municipal	Índice estatal	Índice nacional
Homicidio doloso	717 / 2469	257 / 1020	23 / 51	19.15	18.43	22.77
Feminicidio	443 / 2469	23 / 1020	22 / 51	0.00	2.15	0.76
Lesiones Dolosas	545 / 2469	152 / 1020	13 / 51	114.99	80.20	118.98
Homicidio Culposos	58 / 2469	48 / 1020	8 / 51	76.61	11.84	12.11
Secuestro	323 / 2469	18 / 1020	9 / 51	0.00	0.30	0.50
Trata de personas	4 / 2469	4 / 1020	2 / 51	19.15	1.71	0.48
Extorsión	19 / 2469	10 / 1020	2 / 51	38.38	9.73	6.57
Narcomennudeo	174 / 2469	38 / 1020	33 / 51	57.46	76.79	63.79
Violencia familiar	86 / 2469	21 / 1020	18 / 51	363.99	362.41	193.97
Delitos sexuales	747 / 2469	225 / 1020	40 / 51	38.31	78.74	52.27
Violación	450 / 2469	173 / 1020	24 / 51	19.15	23.66	15.88

Índices de delitos patrimoniales

Índices son eventos por cada 100,000 habitantes con base en los últimos 12 meses

* Categoría corresponde a menos de 10,000 habitantes

Delitos	Lugar nacional	Lugar categoría *	Lugar estatal	Índice municipal	Índice estatal	Índice nacional
Robo a casa habitación	323 / 2469	73 / 1020	20 / 51	57.61	43.56	47.25
Robo a casa habitación con violencia	765 / 2469	57 / 1020	27 / 51	0.00	3.53	5.38
Robo a negocio	1086 / 2469	101 / 1020	26 / 51	0.00	24.44	67.44
Robo a negocio con violencia	790 / 2469	48 / 1020	20 / 51	0.00	8.30	32.49
Robo a vehículo	344 / 2469	57 / 1020	5 / 51	95.84	59.91	108.20
Robo de vehículo con violencia	371 / 2469	96 / 1020	6 / 51	38.31	13.85	39.87
Robo a transeúntes	412 / 2469	57 / 1020	21 / 51	19.15	25.27	56.42
Robo a transeúntes con violencia	314 / 2469	40 / 1020	7 / 51	19.15	13.40	43.06
Total de robos	316 / 2469	37 / 1020	5 / 51	364.21	249.06	467.44
Total de robos con violencia	520 / 2469	98 / 1020	6 / 51	76.61	44.13	165.61



Los Ramones

Homicidio doloso



Feminicidio





Los Ramones

Lesiones dolosas



21* : Tasa normalizada a 12 meses
 12MA : Acumulado de los 12 meses anteriores a los últimos 12 meses
 U0XM : Acumulado de los últimos XX meses

Homicidio culposo

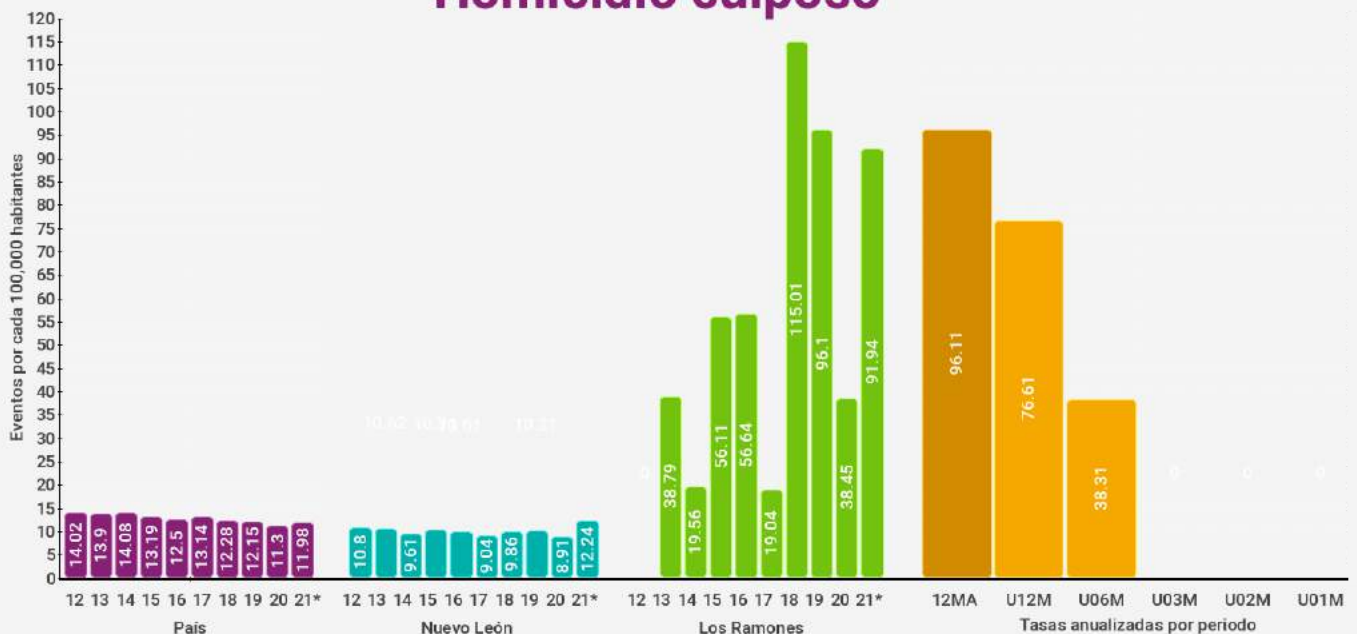

21* : Tasa normalizada a 12 meses
 12MA : Acumulado de los 12 meses anteriores a los últimos 12 meses
 U0XM : Acumulado de los últimos XX meses



Los Ramones

Secuestro

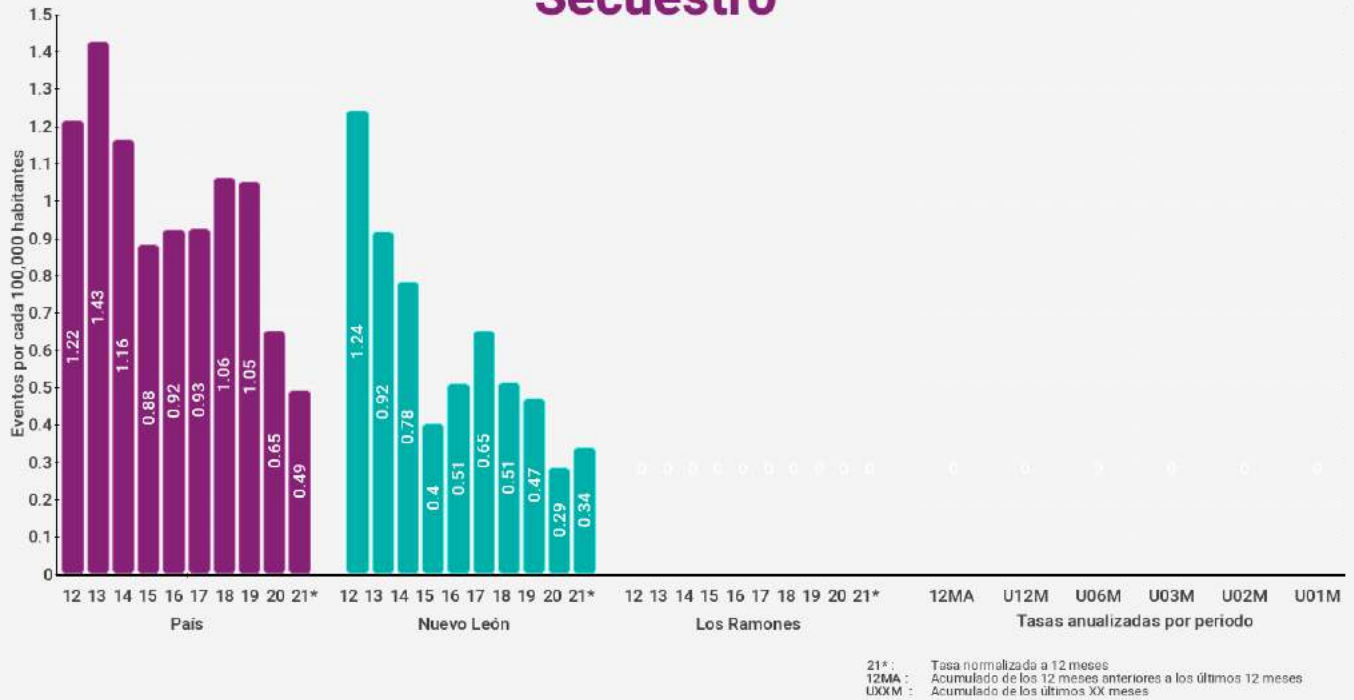

Trata de personas





Los Ramones

Extorsión

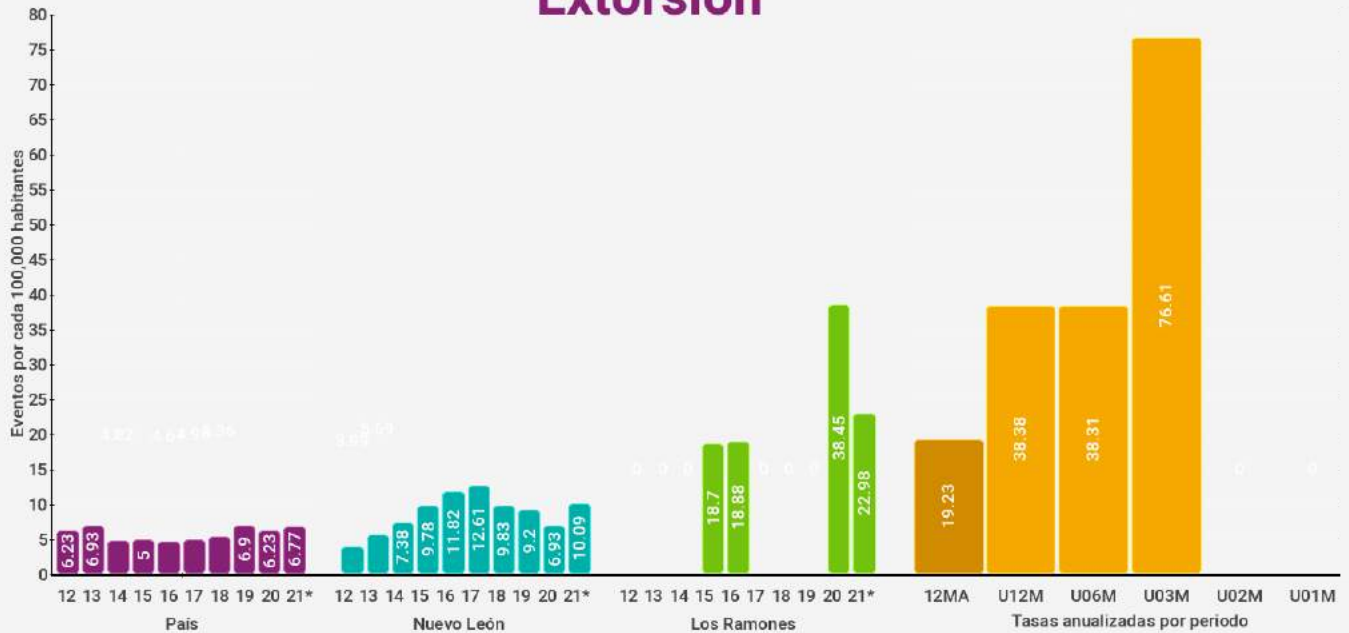

21* : Tasa normalizada a 12 meses
12MA : Acumulado de los 12 meses anteriores a los últimos 12 meses
U0XM : Acumulado de los últimos XX meses

Violencia familiar

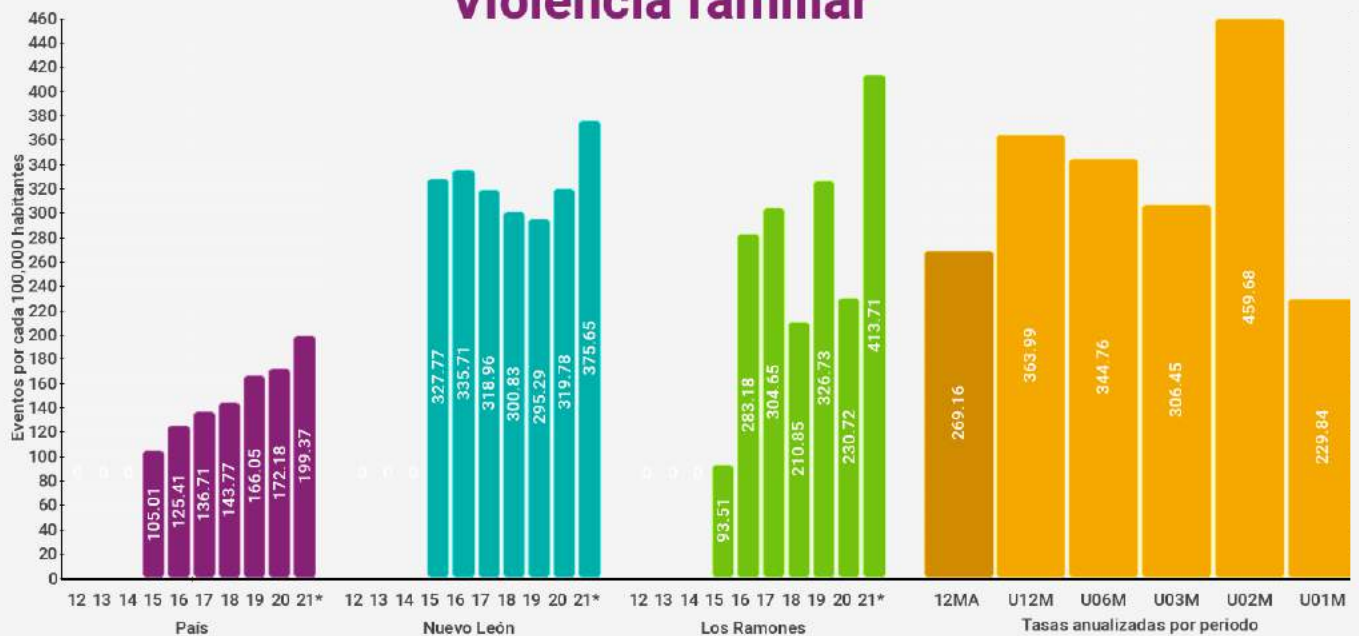

21* : Tasa normalizada a 12 meses
12MA : Acumulado de los 12 meses anteriores a los últimos 12 meses
U0XM : Acumulado de los últimos XX meses



Los Ramones

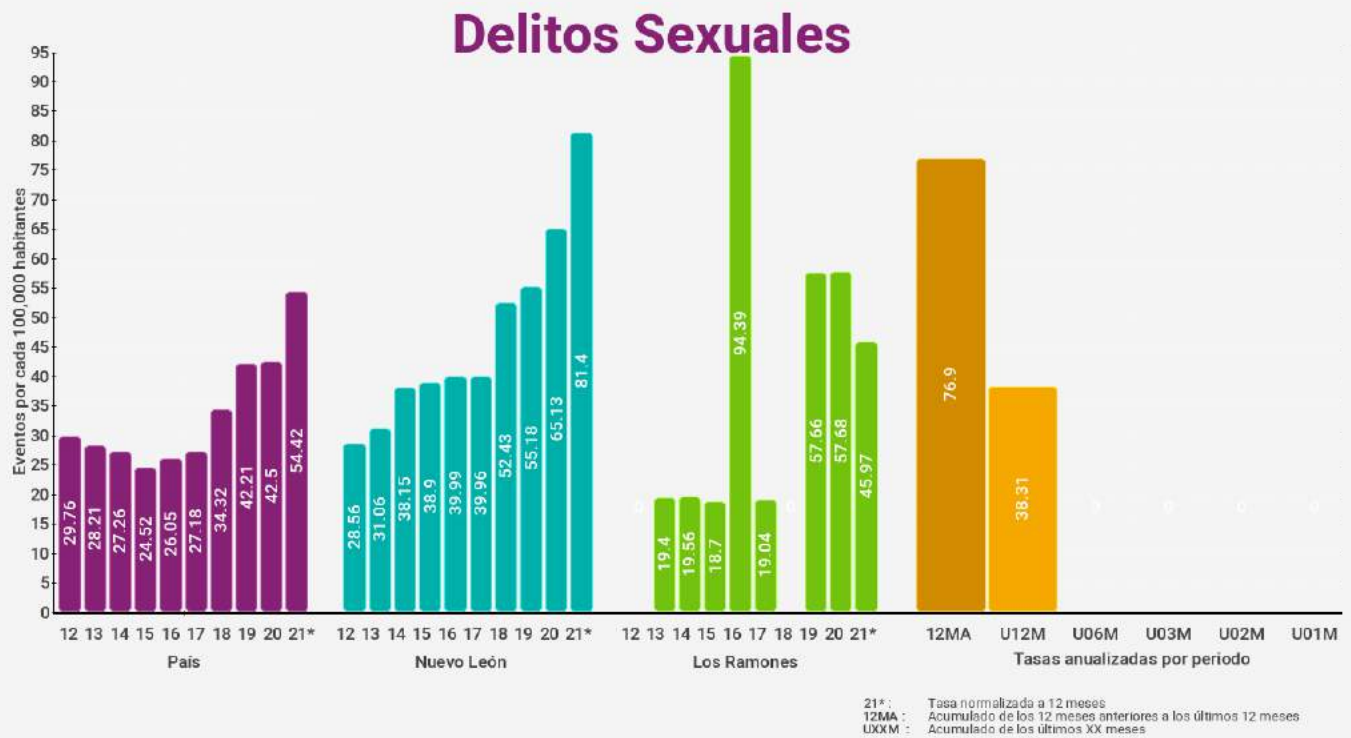



Los Ramones

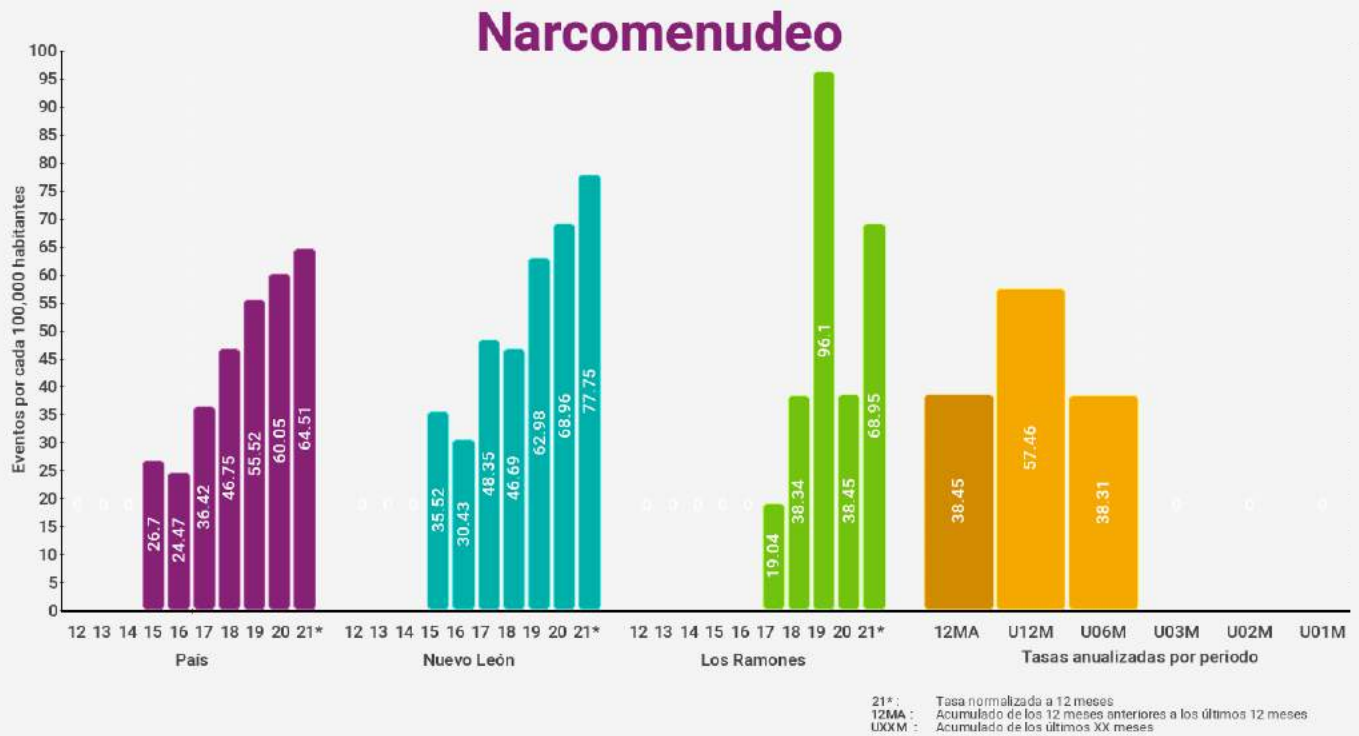



Los Ramones

Robo a casa habitación

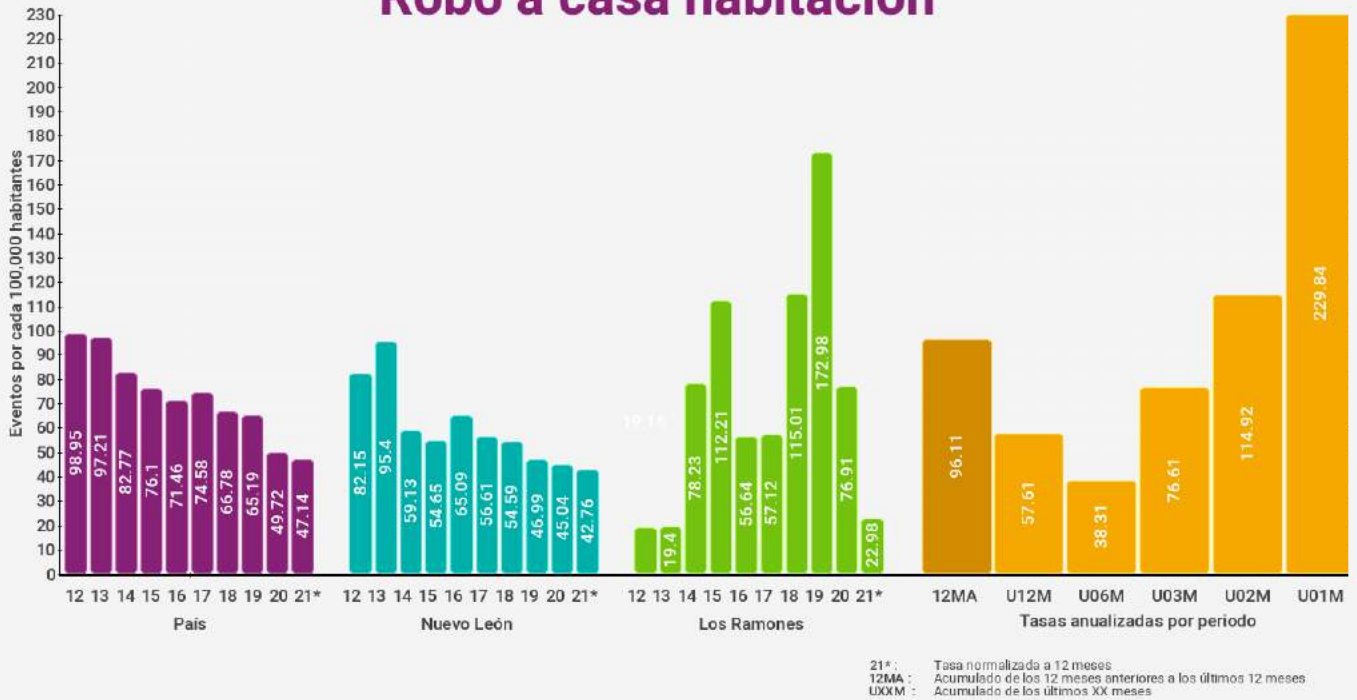

Robo a casa habitación con violencia





Los Ramones

Robo a negocio

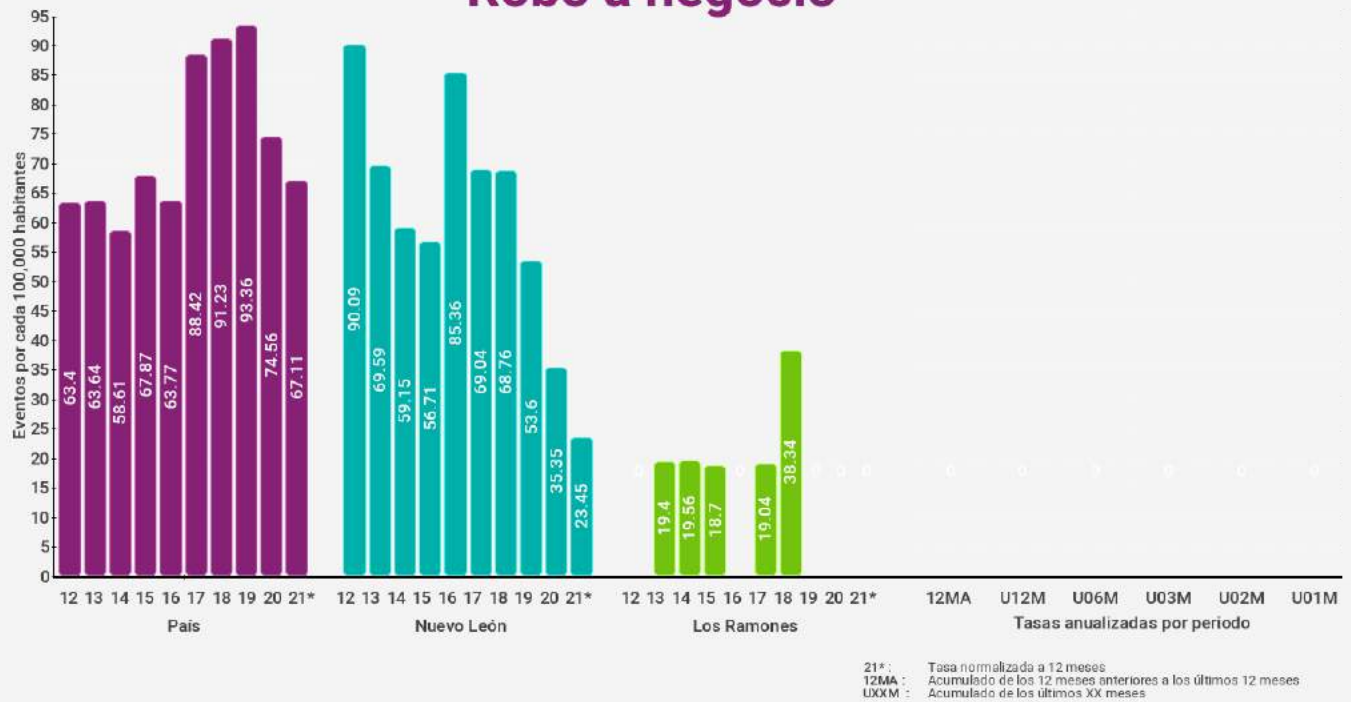

Robo a negocio con violencia

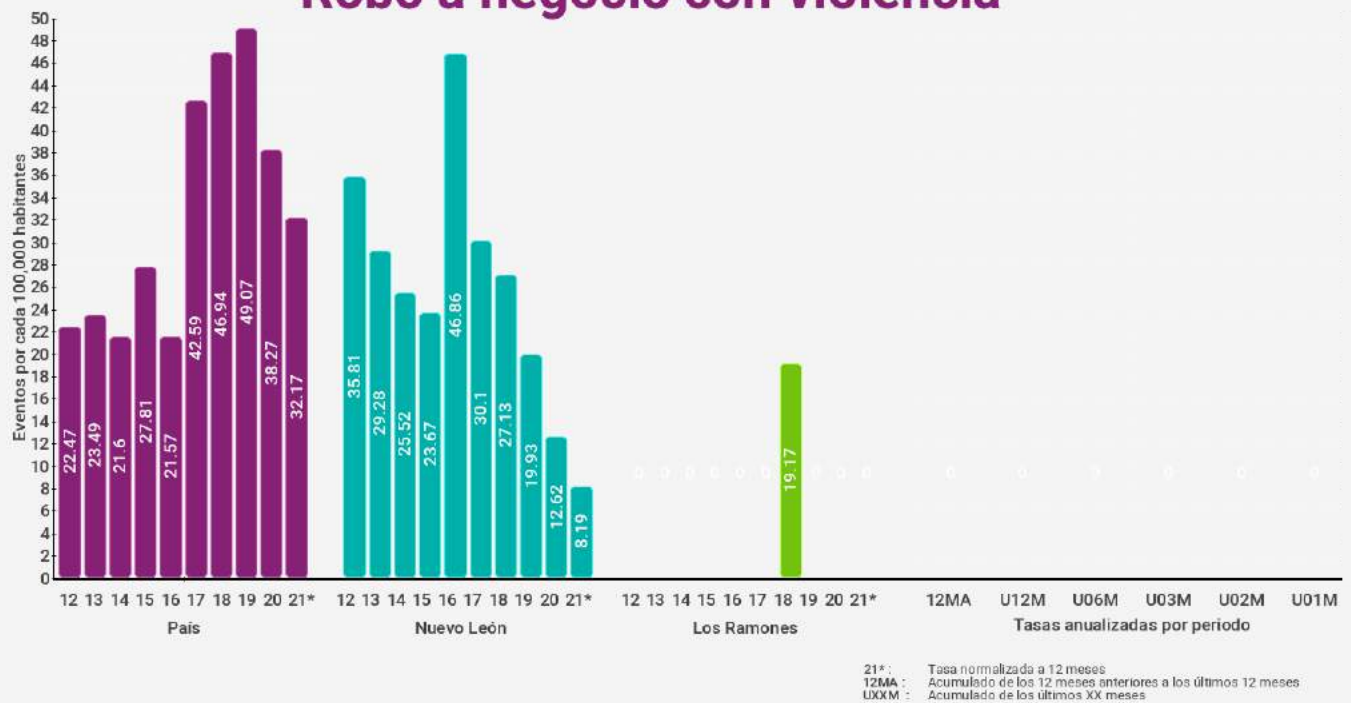



Los Ramones

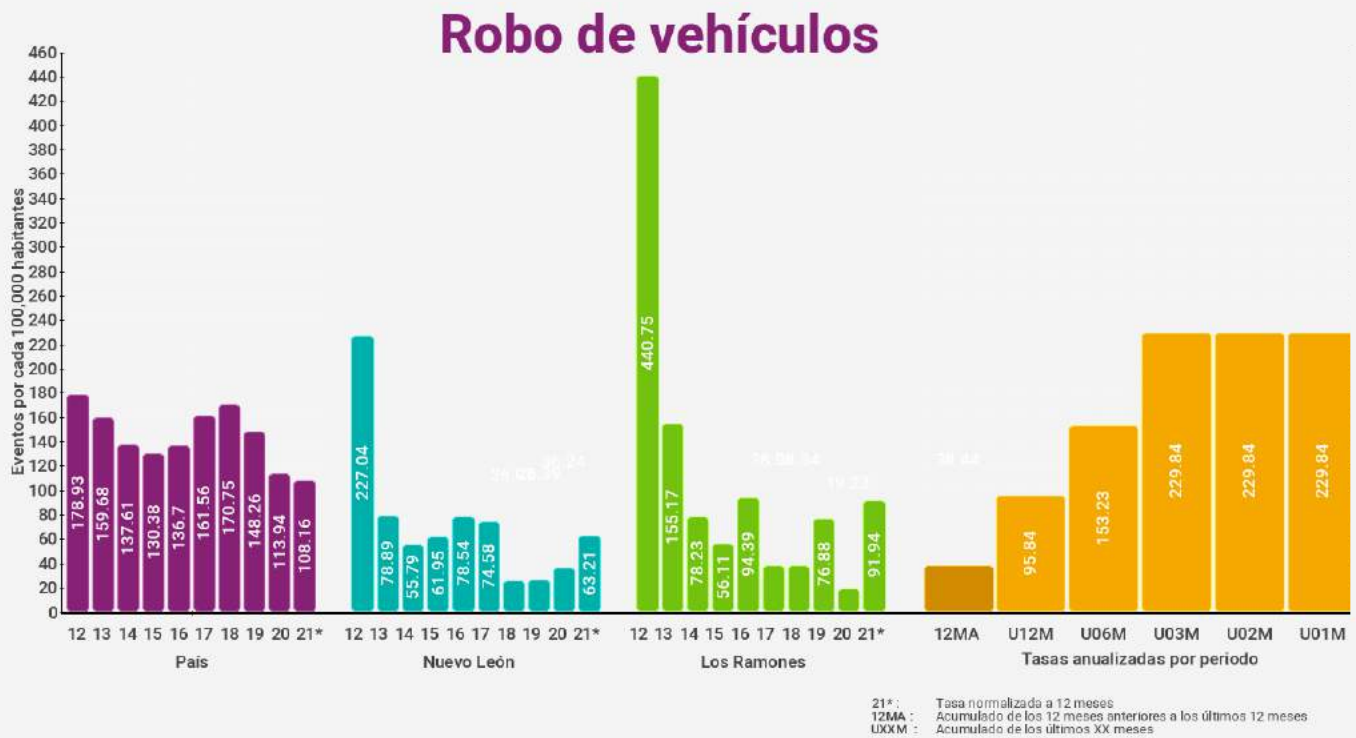



Los Ramones

Robo a transeúntes

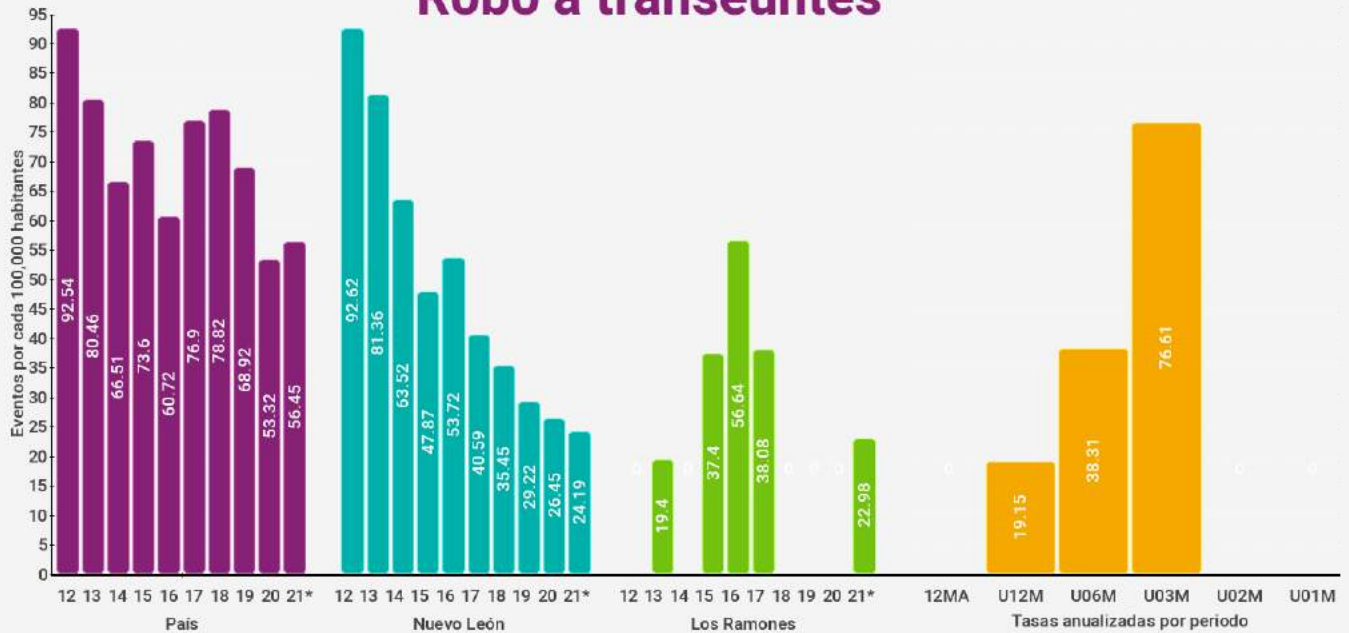

21* : Tasa normalizada a 12 meses
12MA : Acumulado de los 12 meses anteriores a los últimos 12 meses
UXXM : Acumulado de los últimos XX meses

Robo a transeúntes con violencia



21* : Tasa normalizada a 12 meses
12MA : Acumulado de los 12 meses anteriores a los últimos 12 meses
UXXM : Acumulado de los últimos XX meses



Los Ramones

Total de robos



Total de robos con violencia



Melchor Ocampo



Índices de delitos contra la integridad física

Índices son eventos por cada 100,000 habitantes (femenicidio es por mujeres) en los últimos 12 meses

* Categoría corresponde a menos de 10,000 habitantes

Delitos	Lugar nacional	Lugar categoría *	Lugar estatal	Índice municipal	Índice estatal	Índice nacional
Homicidio doloso	1615 / 2469	337 / 1020	42 / 51	0.00	18.43	22.77
Feminicidio	443 / 2469	23 / 1020	22 / 51	0.00	2.15	0.76
Lesiones Dolosas	1980 / 2469	596 / 1020	47 / 51	0.00	80.20	118.98
Homicidio Culposo	1587 / 2469	366 / 1020	42 / 51	0.00	11.84	12.11
Secuestro	323 / 2469	18 / 1020	9 / 51	0.00	0.30	0.50
Trata de personas	171 / 2469	6 / 1020	21 / 51	0.00	1.71	0.48
Extorsión	801 / 2469	66 / 1020	33 / 51	0.00	9.73	6.57
Narcomennudeo	27 / 2469	9 / 1020	5 / 51	278.74	76.79	63.79
Violencia familiar	13 / 2469	5 / 1020	7 / 51	551.98	362.41	193.97
Delitos sexuales	1831 / 2469	449 / 1020	48 / 51	0.00	78.74	52.27
Violación	1432 / 2469	257 / 1020	38 / 51	0.00	23.66	15.88

Índices de delitos patrimoniales

Índices son eventos por cada 100,000 habitantes con base en los últimos 12 meses

* Categoría corresponde a menos de 10,000 habitantes

Delitos	Lugar nacional	Lugar categoría *	Lugar estatal	Índice municipal	Índice estatal	Índice nacional
Robo a casa habitación	1434 / 2469	271 / 1020	43 / 51	0.00	43.56	47.25
Robo a casa habitación con violencia	765 / 2469	57 / 1020	27 / 51	0.00	3.53	5.38
Robo a negocio	1086 / 2469	101 / 1020	26 / 51	0.00	24.44	67.44
Robo a negocio con violencia	790 / 2469	48 / 1020	20 / 51	0.00	8.30	32.49
Robo a vehículo	1638 / 2469	329 / 1020	44 / 51	0.00	59.91	108.20
Robo de vehículo con violencia	1334 / 2469	221 / 1020	37 / 51	0.00	13.85	39.87
Robo a transeúntes	990 / 2469	104 / 1020	38 / 51	0.00	25.27	56.42
Robo a transeúntes con violencia	879 / 2469	80 / 1020	32 / 51	0.00	13.40	43.06
Total de robos	2016 / 2469	607 / 1020	50 / 51	0.00	249.06	467.44
Total de robos con violencia	1681 / 2469	379 / 1020	44 / 51	0.00	44.13	165.61

Melchor Ocampo

Homicidio doloso



Feminicidio

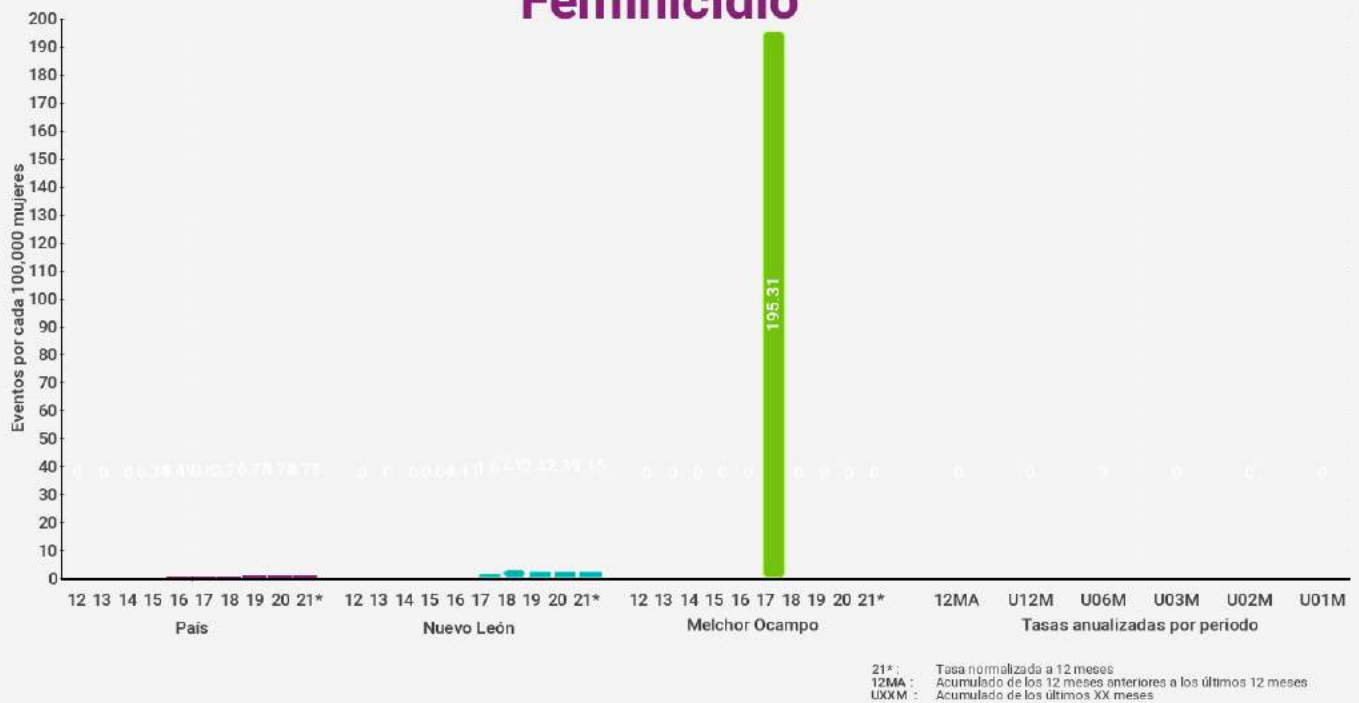

Melchor Ocampo

Lesiones dolosas

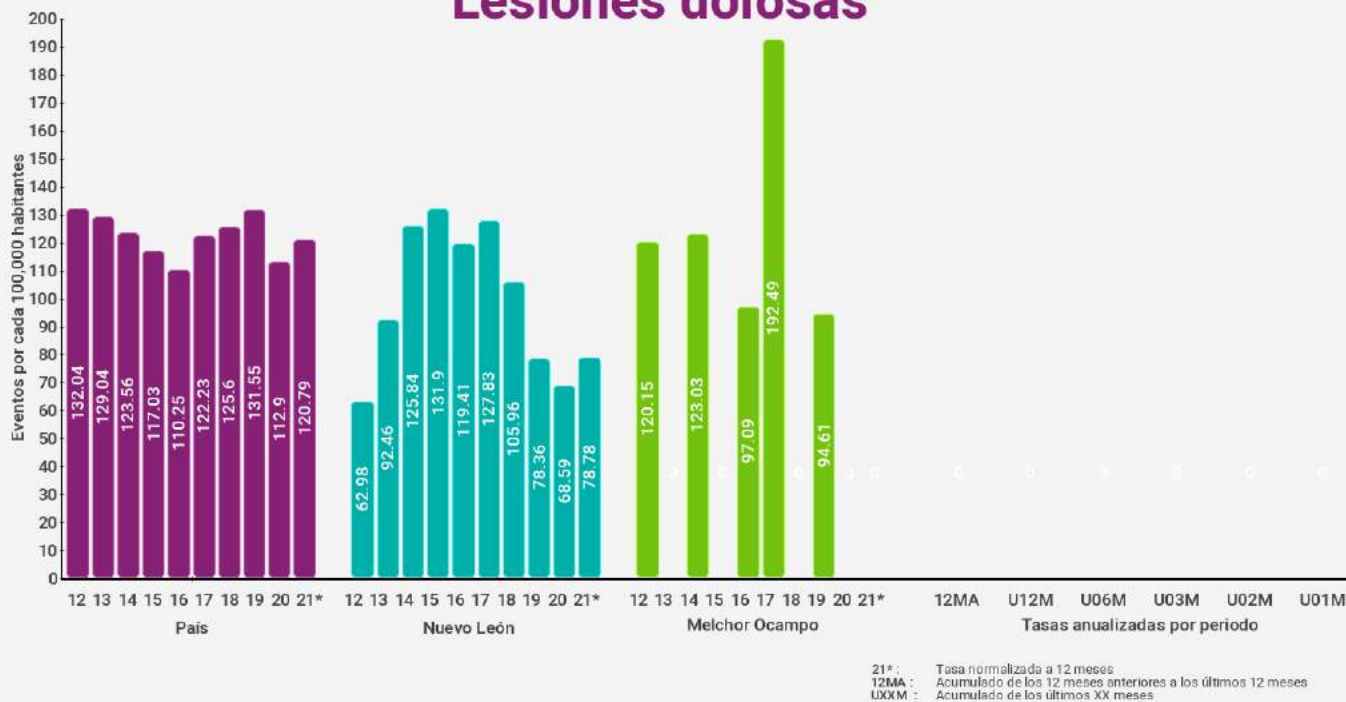

Homicidio culposo

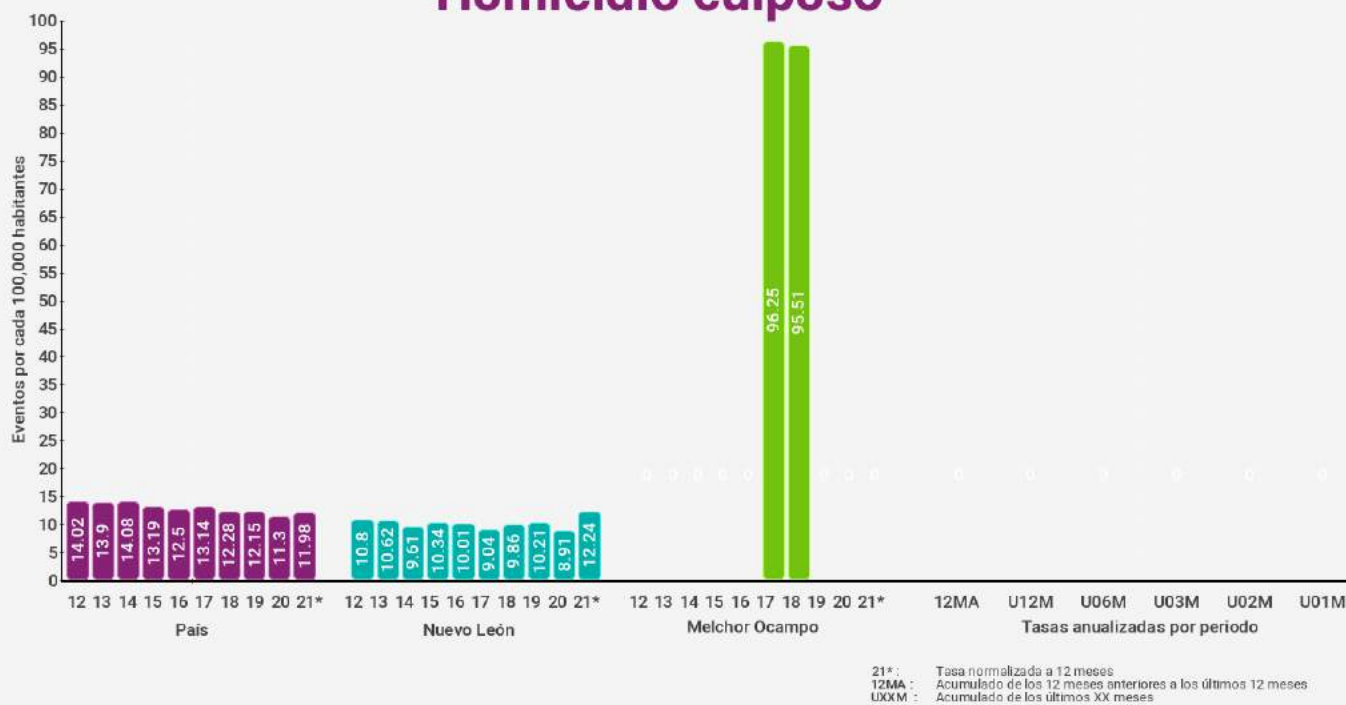

Melchor Ocampo

Secuestro

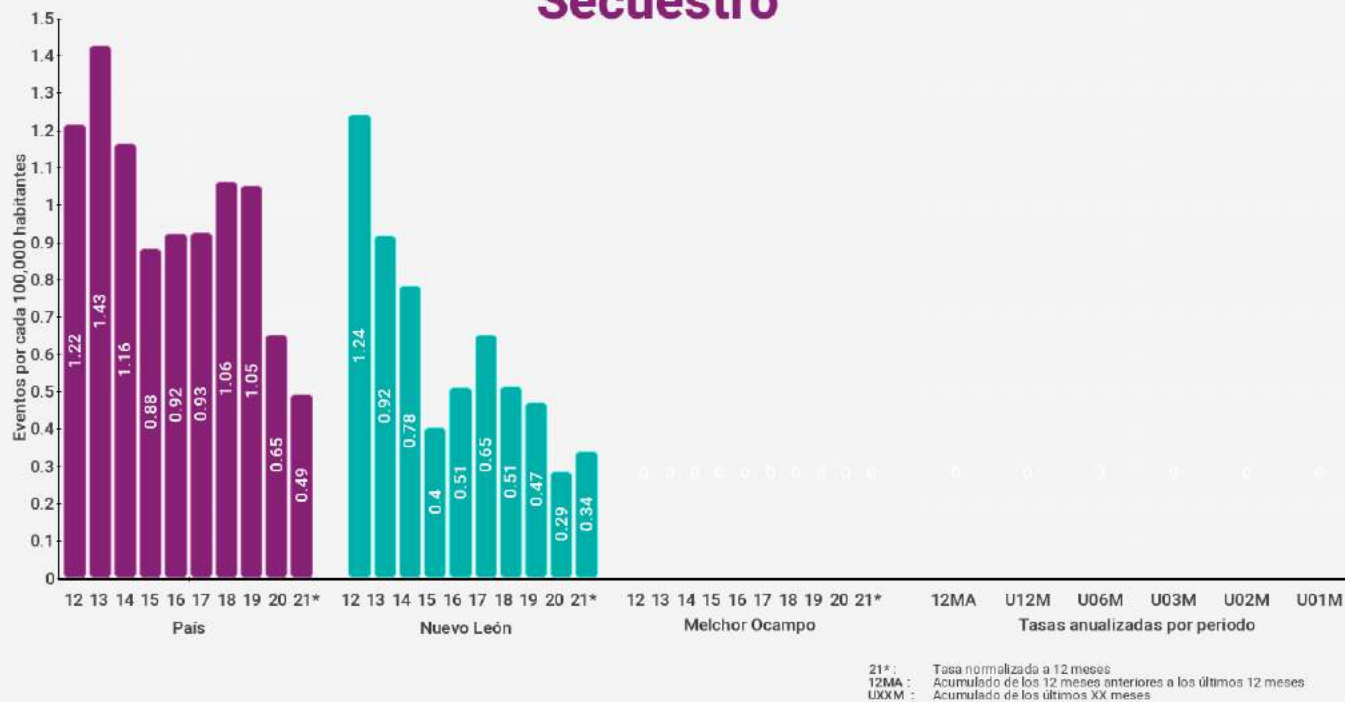

Trata de personas

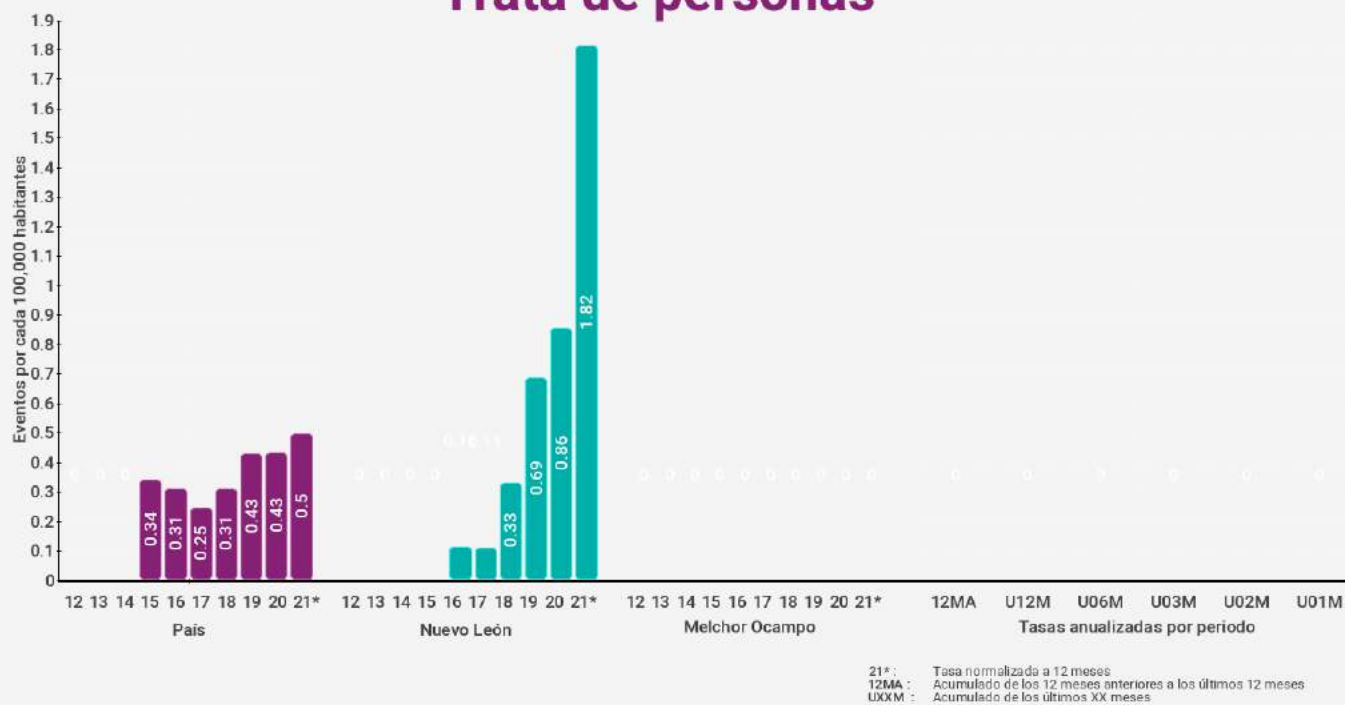

Melchor Ocampo

Extorsión

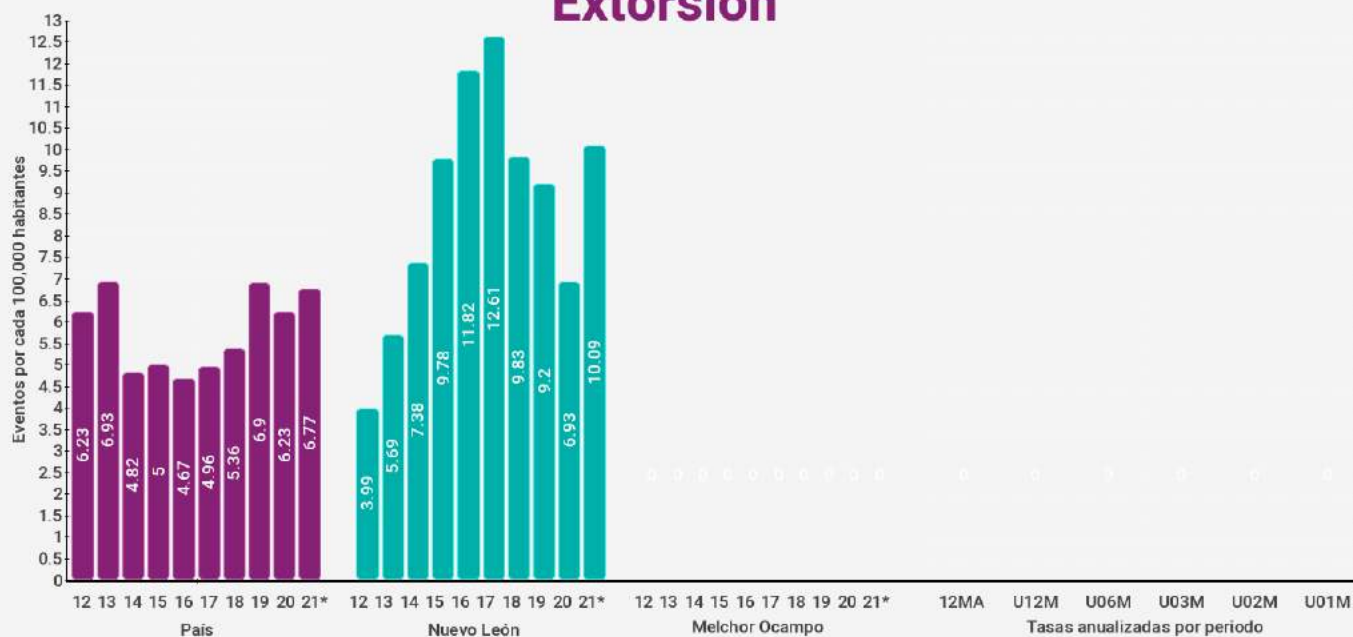

21* : Tasa normalizada a 12 meses
12MA : Acumulado de los 12 meses anteriores a los últimos 12 meses
UXXM : Acumulado de los últimos XX meses

Violencia familiar



21* : Tasa normalizada a 12 meses
12MA : Acumulado de los 12 meses anteriores a los últimos 12 meses
UXXM : Acumulado de los últimos XX meses

Melchor Ocampo

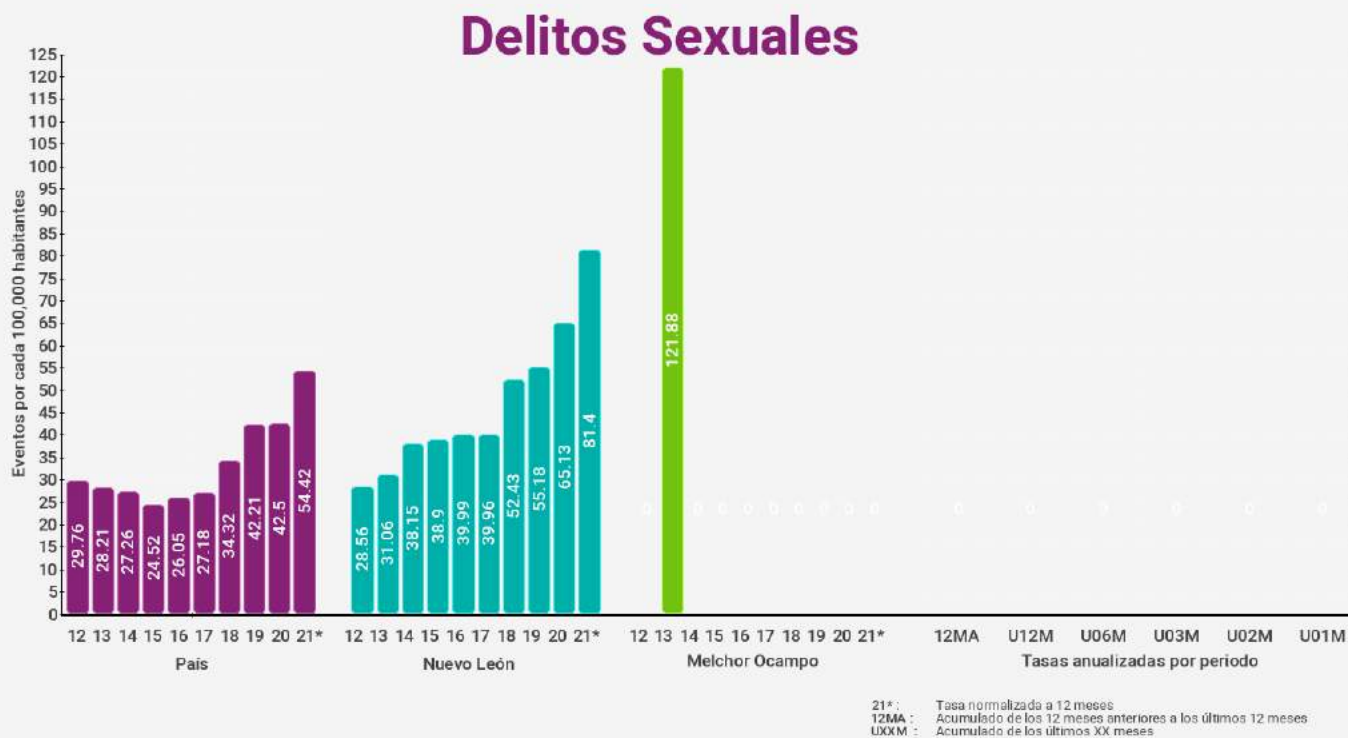



Melchor Ocampo

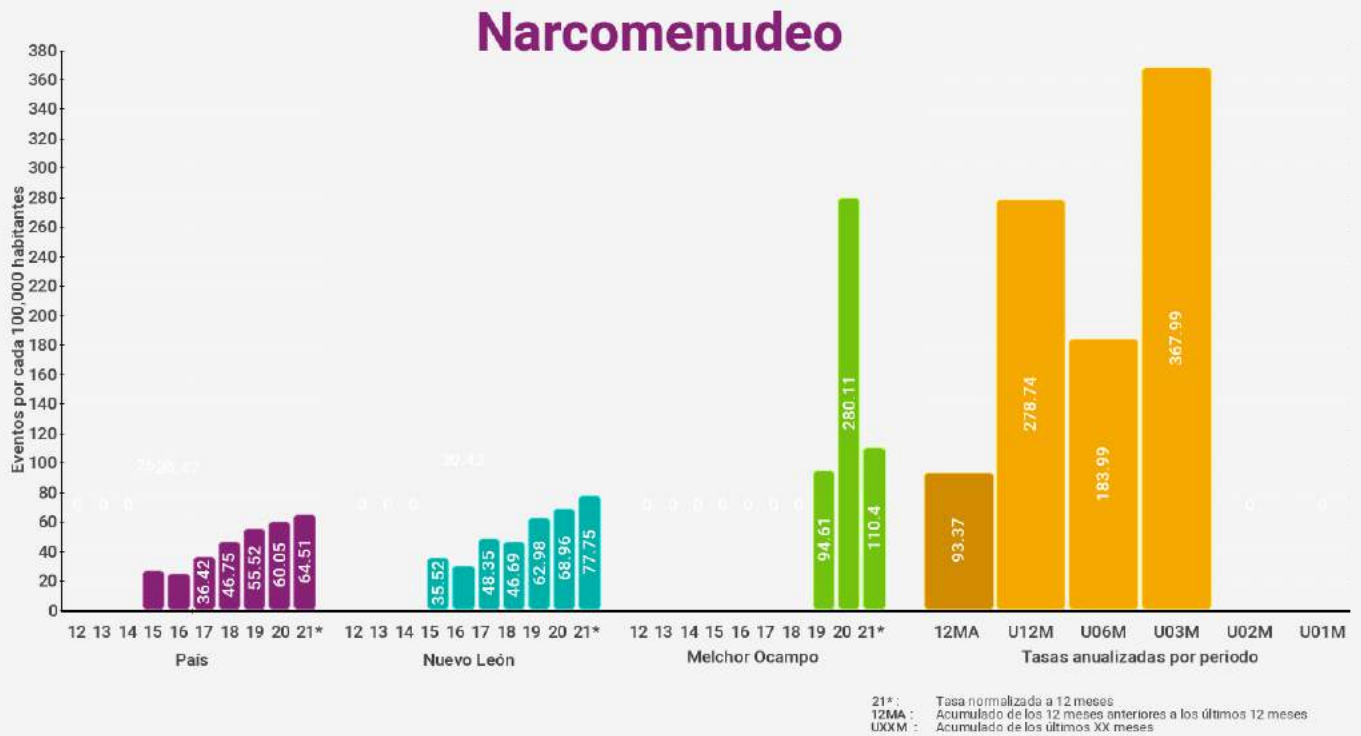

Melchor Ocampo

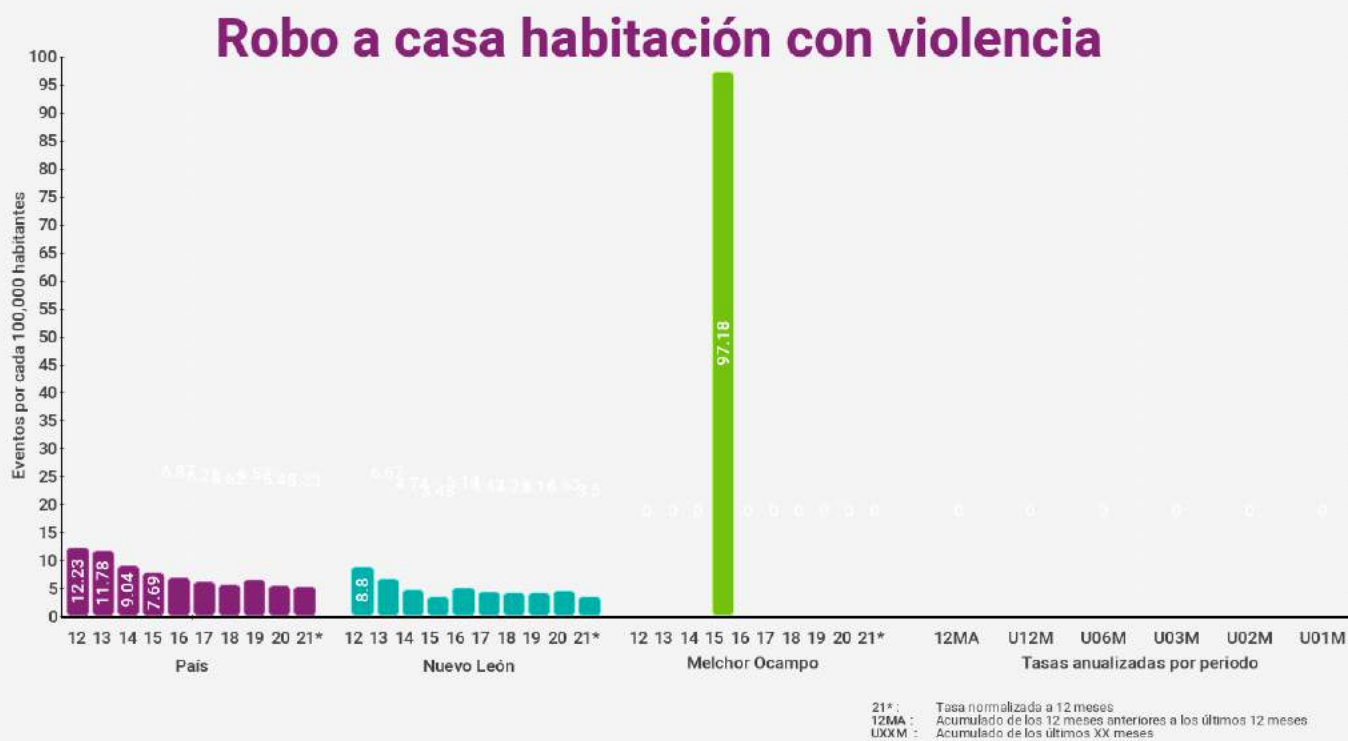
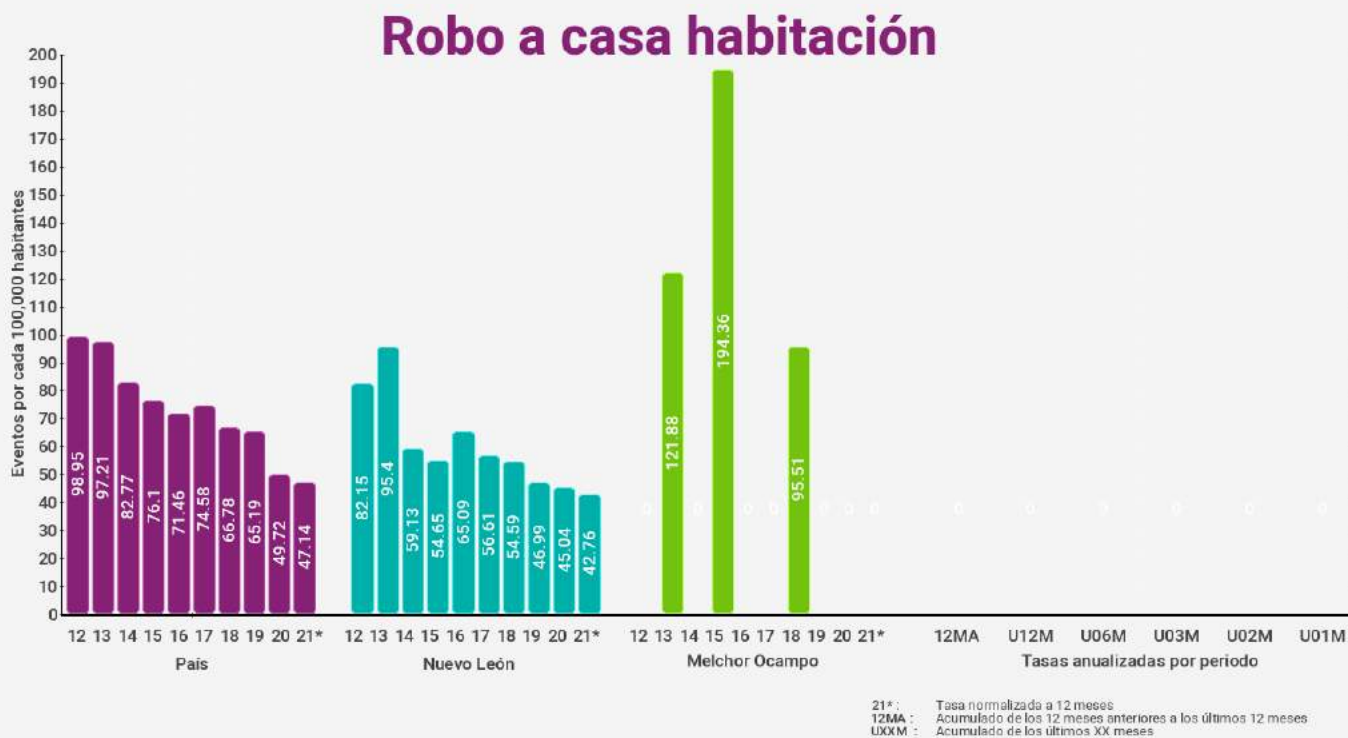

Melchor Ocampo

Robo a negocio

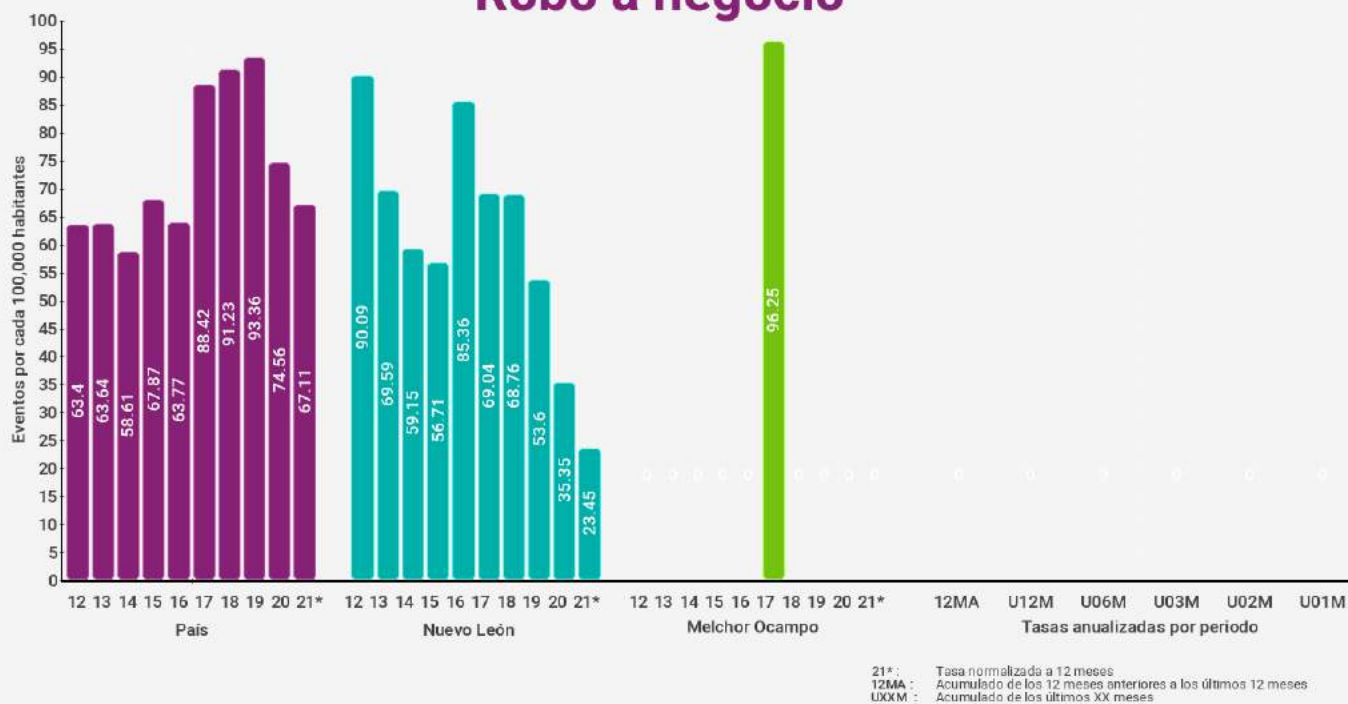

Robo a negocio con violencia

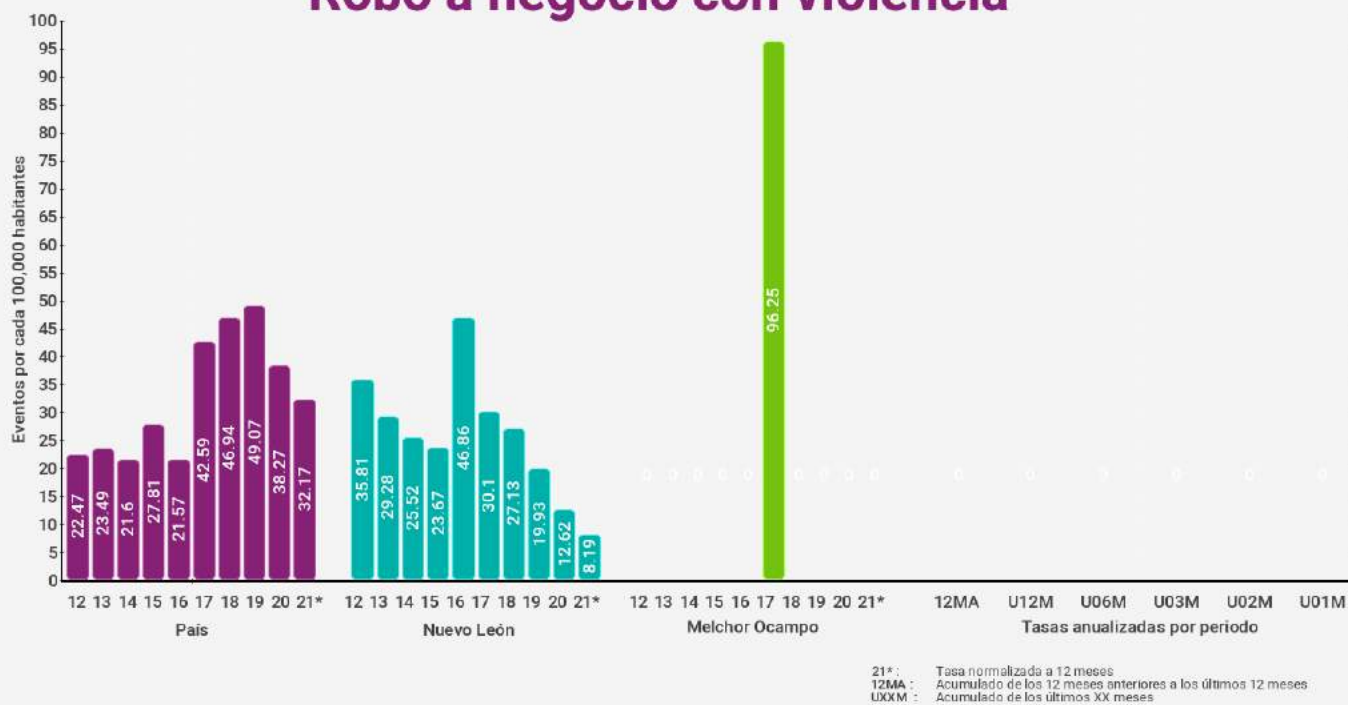

Melchor Ocampo

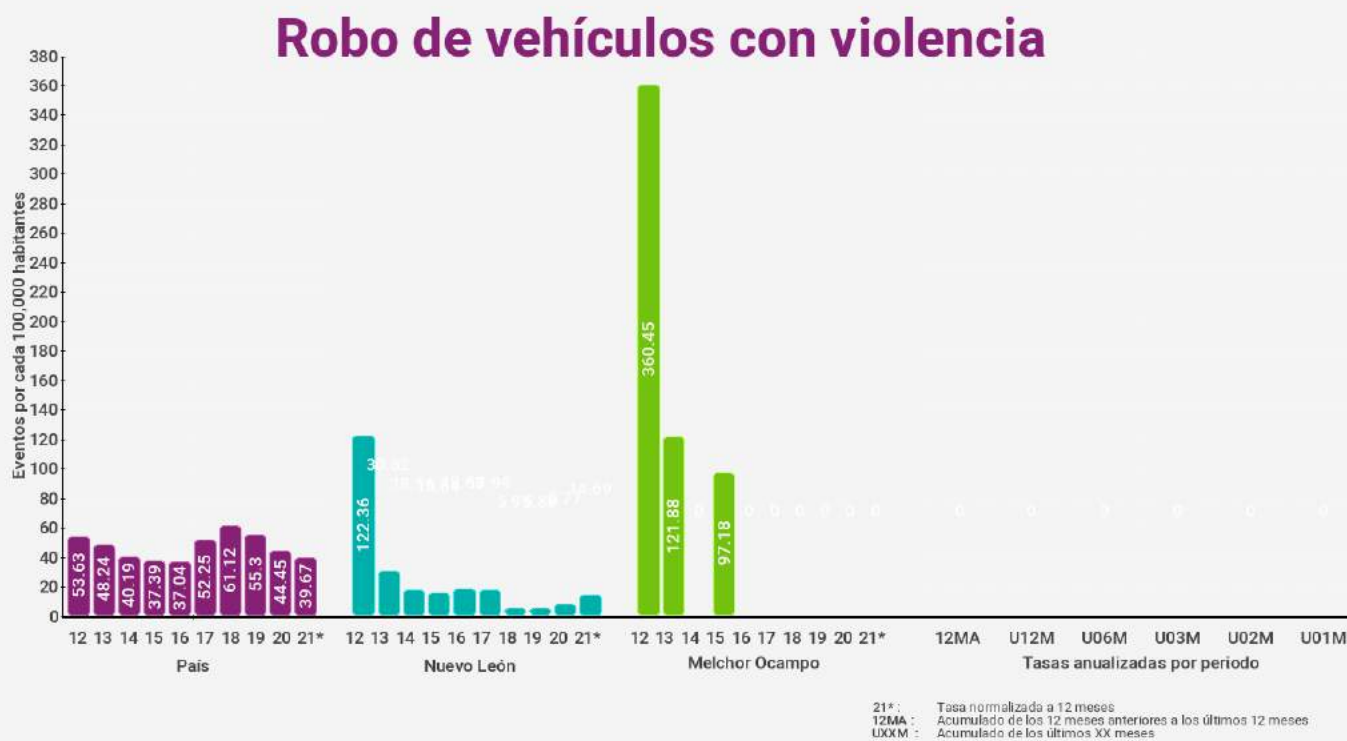
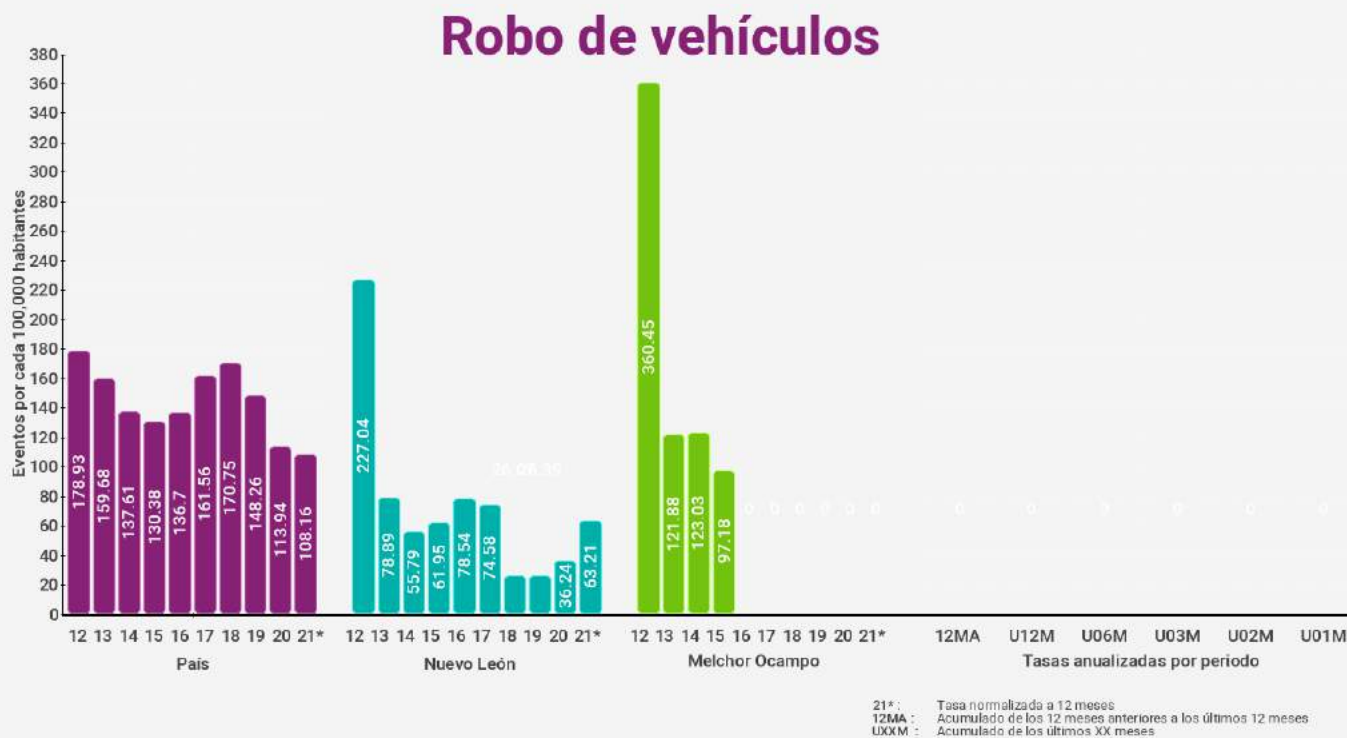



Melchor Ocampo

Robo a transeúntes

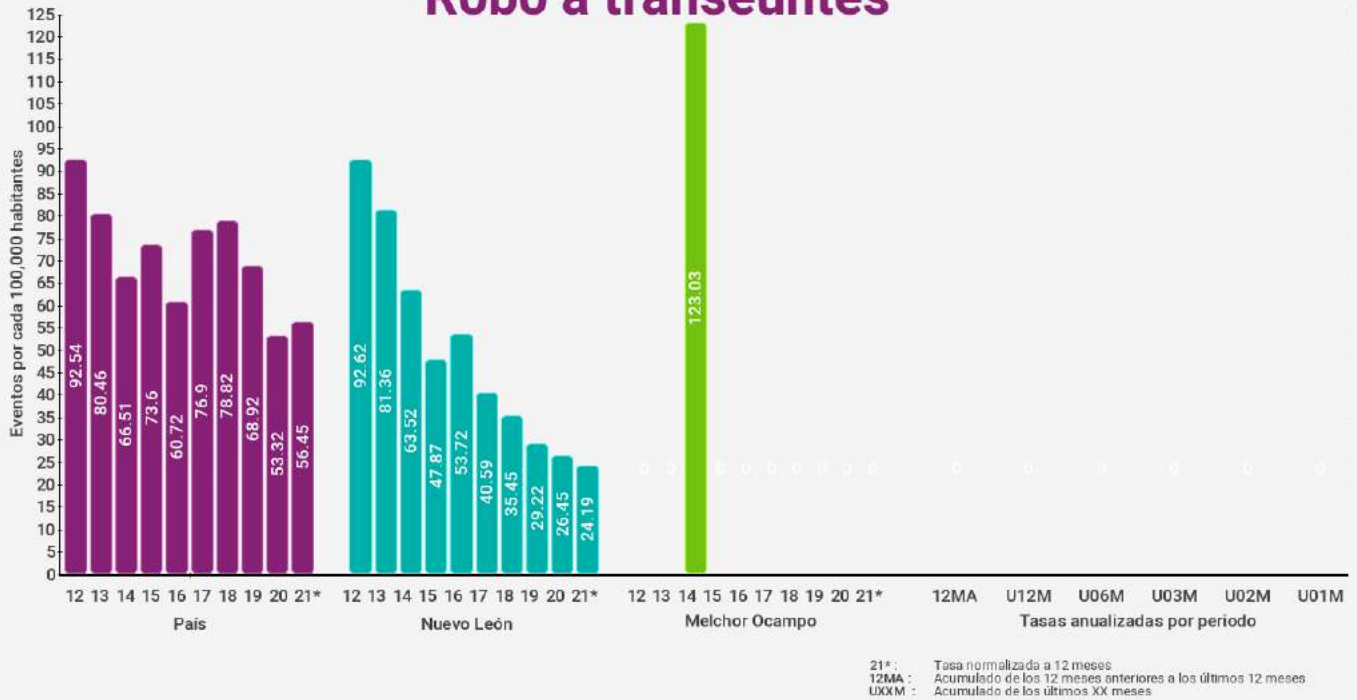

Robo a transeúntes con violencia

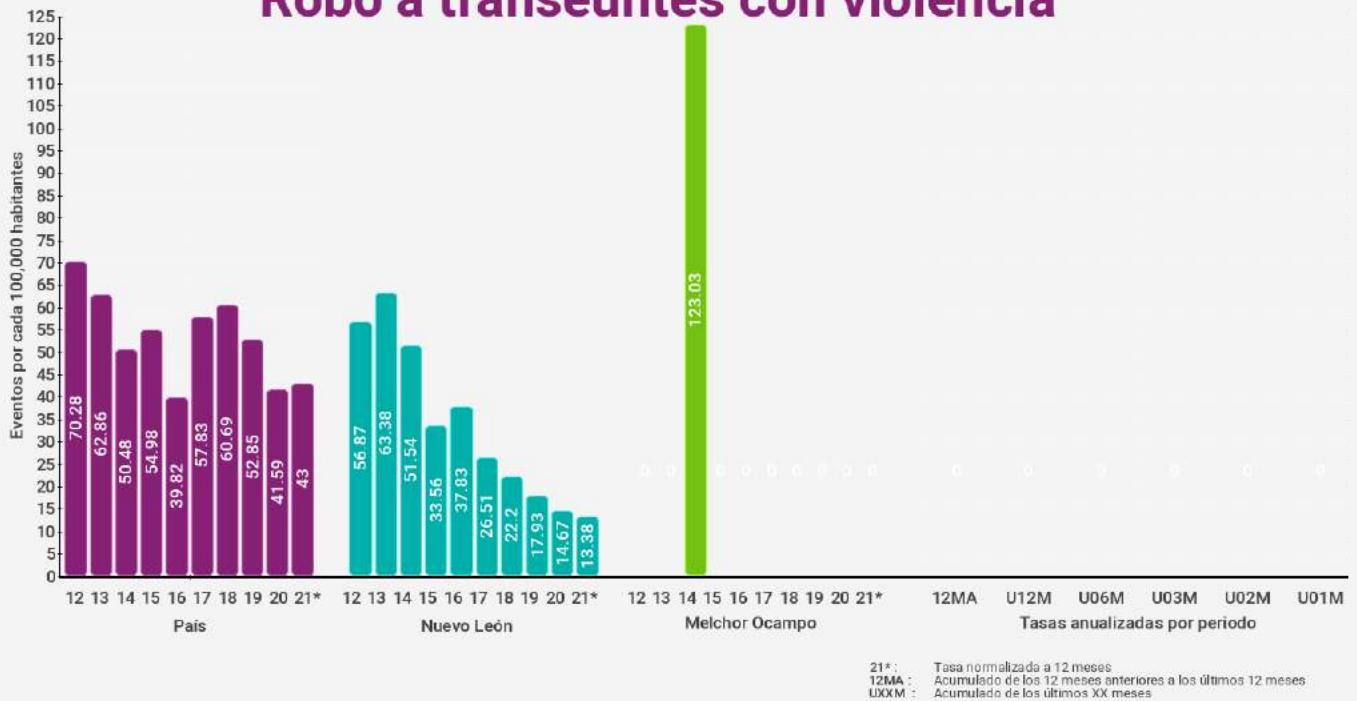

Melchor Ocampo

Total de robos



Total de robos con violencia





Parás



Índices de delitos contra la integridad física

Índices son eventos por cada 100,000 habitantes (femenicidio es por mujeres) en los últimos 12 meses

* Categoría corresponde a menos de 10,000 habitantes

Delitos	Lugar nacional	Lugar categoría *	Lugar estatal	Índice municipal	Índice estatal	Índice nacional
Homicidio doloso	1615 / 2469	337 / 1020	42 / 51	0.00	18.43	22.77
Feminicidio	443 / 2469	23 / 1020	22 / 51	0.00	2.15	0.76
Lesiones Dolosas	1980 / 2469	596 / 1020	47 / 51	0.00	80.20	118.98
Homicidio Culposos	1587 / 2469	366 / 1020	42 / 51	0.00	11.84	12.11
Secuestro	323 / 2469	18 / 1020	9 / 51	0.00	0.30	0.50
Trata de personas	171 / 2469	6 / 1020	21 / 51	0.00	1.71	0.48
Extorsión	801 / 2469	66 / 1020	33 / 51	0.00	9.73	6.57
Narcomennudeo	28 / 2469	10 / 1020	6 / 51	276.16	76.79	63.79
Violencia familiar	1985 / 2469	634 / 1020	49 / 51	0.00	362.41	193.97
Delitos sexuales	88 / 2469	41 / 1020	12 / 51	92.34	78.74	52.27
Violación	1432 / 2469	257 / 1020	38 / 51	0.00	23.66	15.88

Índices de delitos patrimoniales

Índices son eventos por cada 100,000 habitantes con base en los últimos 12 meses

* Categoría corresponde a menos de 10,000 habitantes

Delitos	Lugar nacional	Lugar categoría *	Lugar estatal	Índice municipal	Índice estatal	Índice nacional
Robo a casa habitación	1434 / 2469	271 / 1020	43 / 51	0.00	43.56	47.25
Robo a casa habitación con violencia	765 / 2469	57 / 1020	27 / 51	0.00	3.53	5.38
Robo a negocio	1086 / 2469	101 / 1020	26 / 51	0.00	24.44	67.44
Robo a negocio con violencia	790 / 2469	48 / 1020	20 / 51	0.00	8.30	32.49
Robo a vehículo	1638 / 2469	329 / 1020	44 / 51	0.00	59.91	108.20
Robo de vehículo con violencia	1334 / 2469	221 / 1020	37 / 51	0.00	13.85	39.87
Robo a transeúntes	990 / 2469	104 / 1020	38 / 51	0.00	25.27	56.42
Robo a transeúntes con violencia	879 / 2469	80 / 1020	32 / 51	0.00	13.40	43.06
Total de robos	1213 / 2469	282 / 1020	42 / 51	91.49	249.06	467.44
Total de robos con violencia	1681 / 2469	379 / 1020	44 / 51	0.00	44.13	165.61



Parás

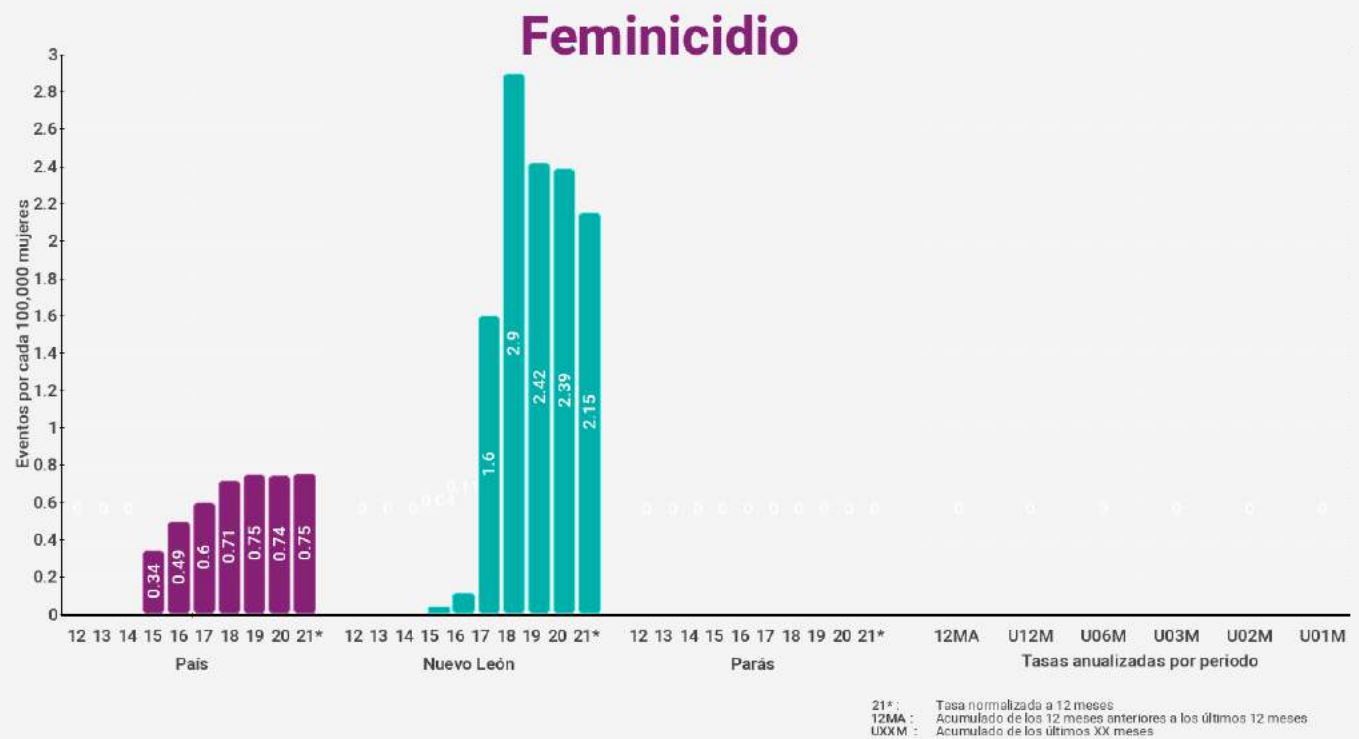



Parás

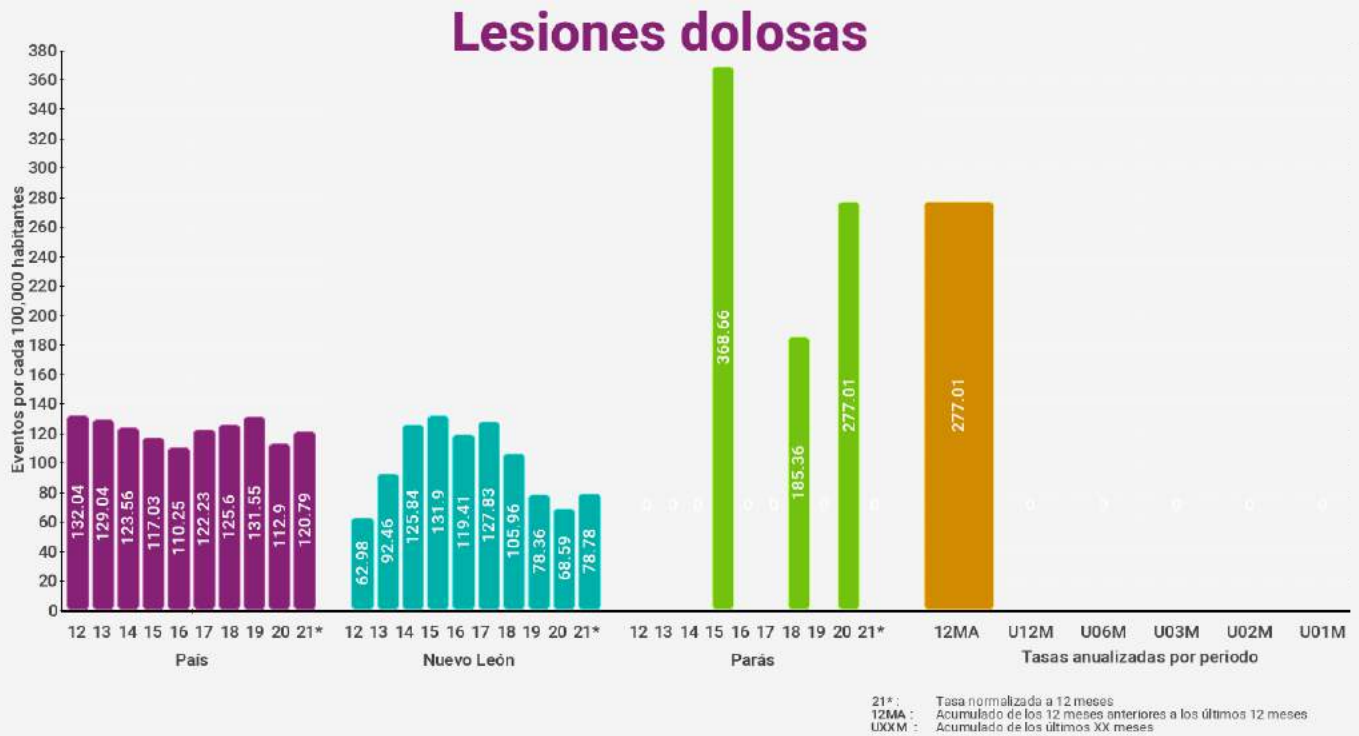



Parás

Secuestro

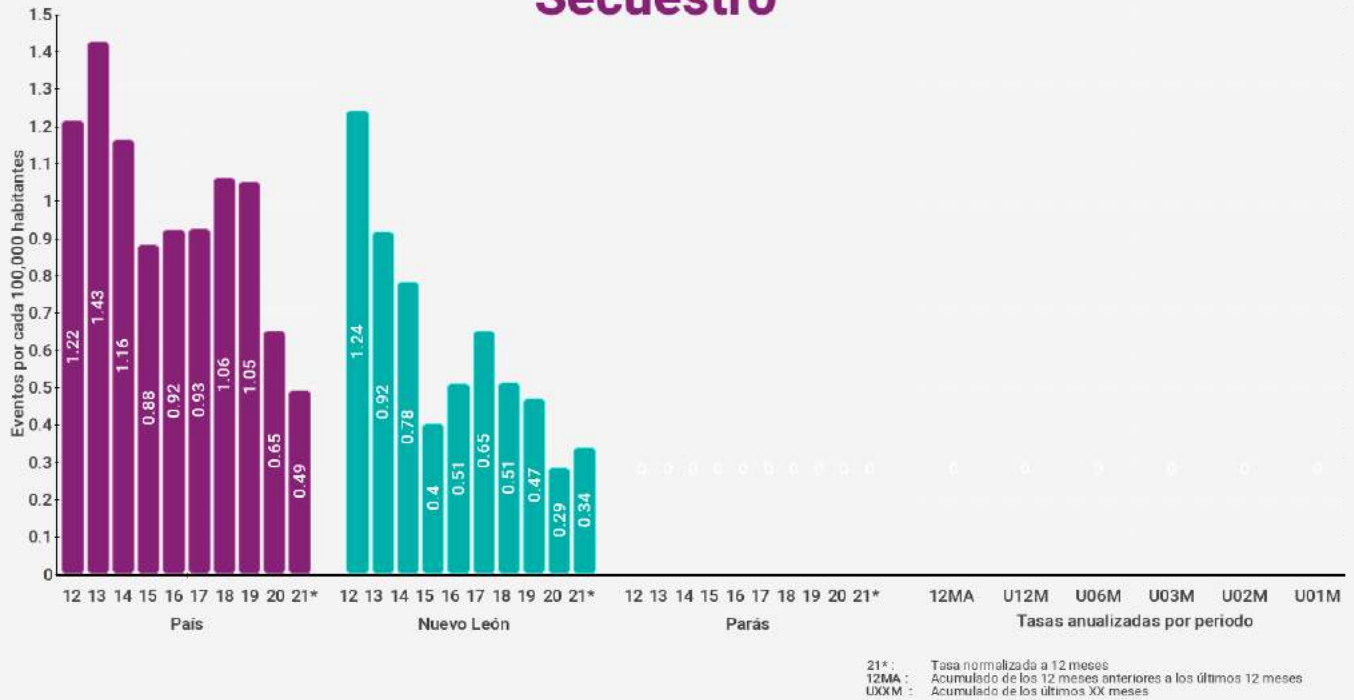

Trata de personas

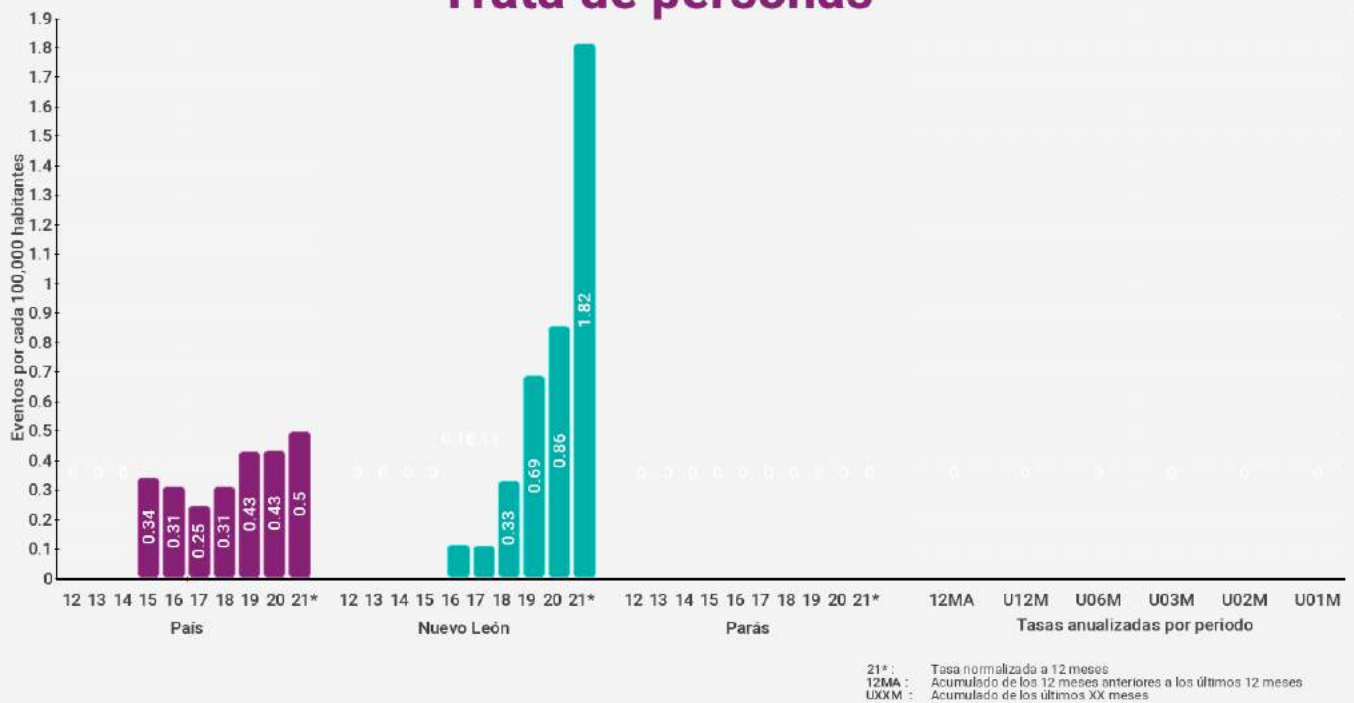



Parás

Extorsión

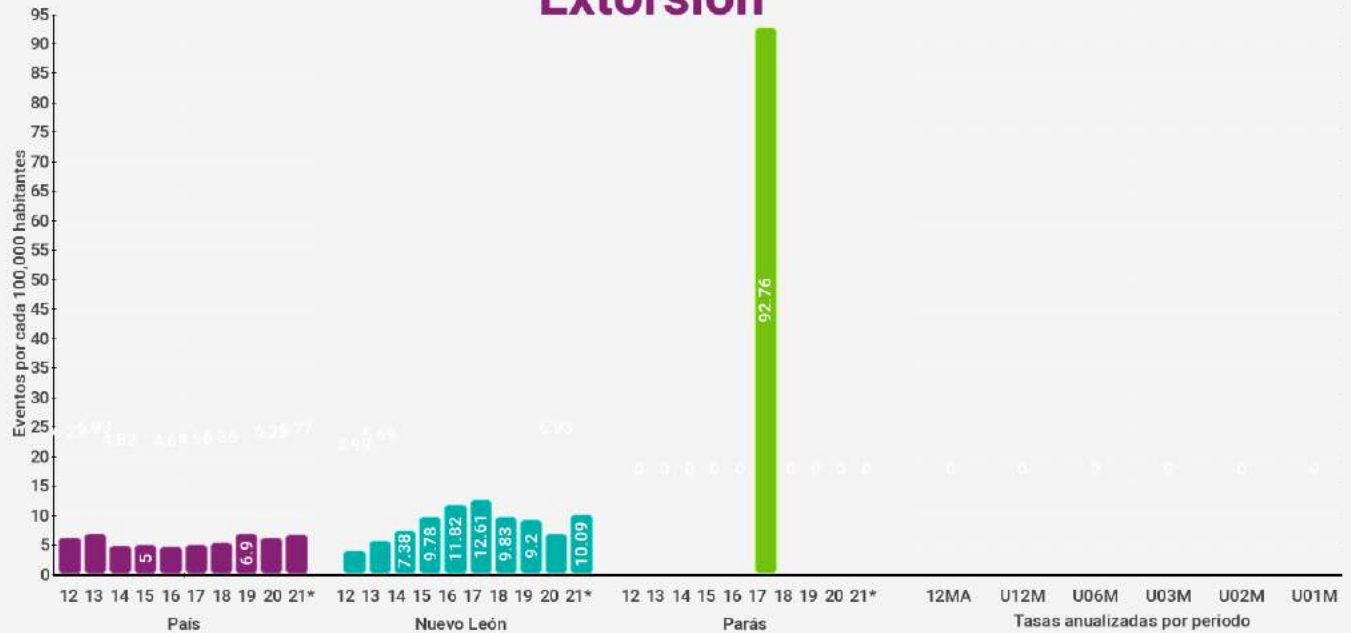

21* : Tasa normalizada a 12 meses
12MA : Acumulado de los 12 meses anteriores a los últimos 12 meses
UXXM : Acumulado de los últimos XX meses

Violencia familiar

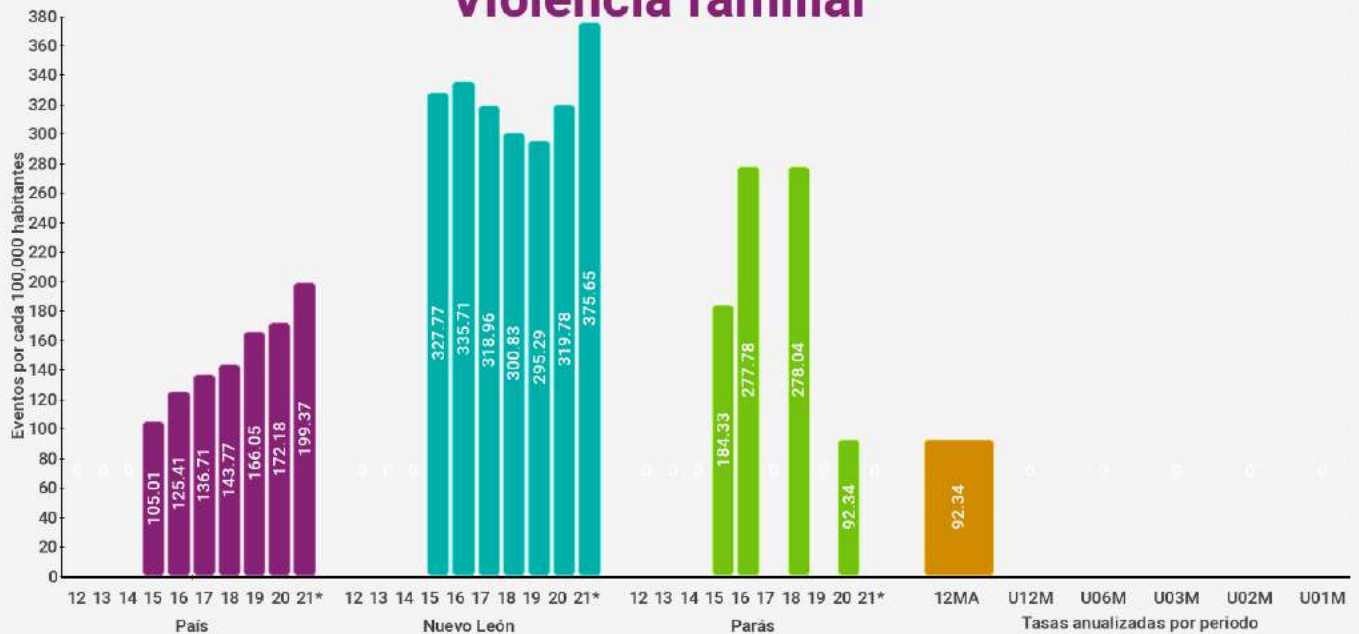

21* : Tasa normalizada a 12 meses
12MA : Acumulado de los 12 meses anteriores a los últimos 12 meses
UXXM : Acumulado de los últimos XX meses



Parás

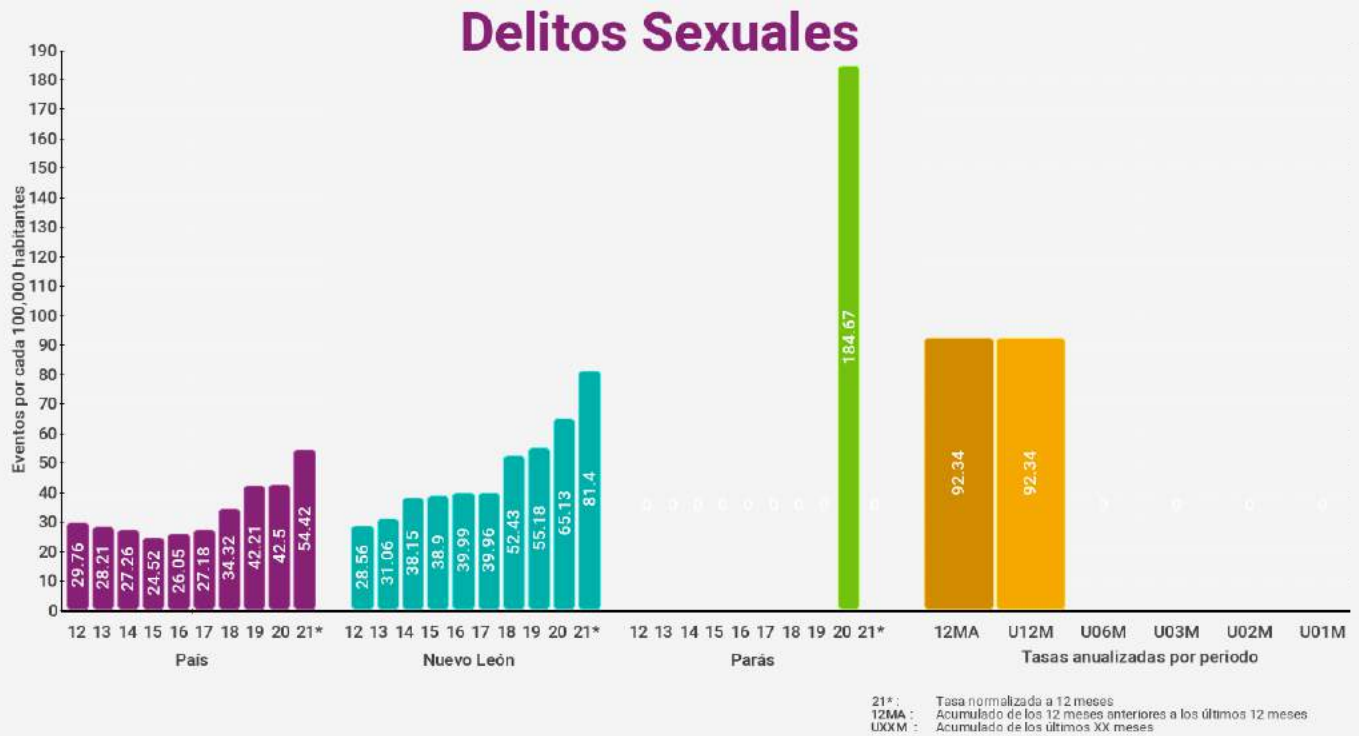



Parás

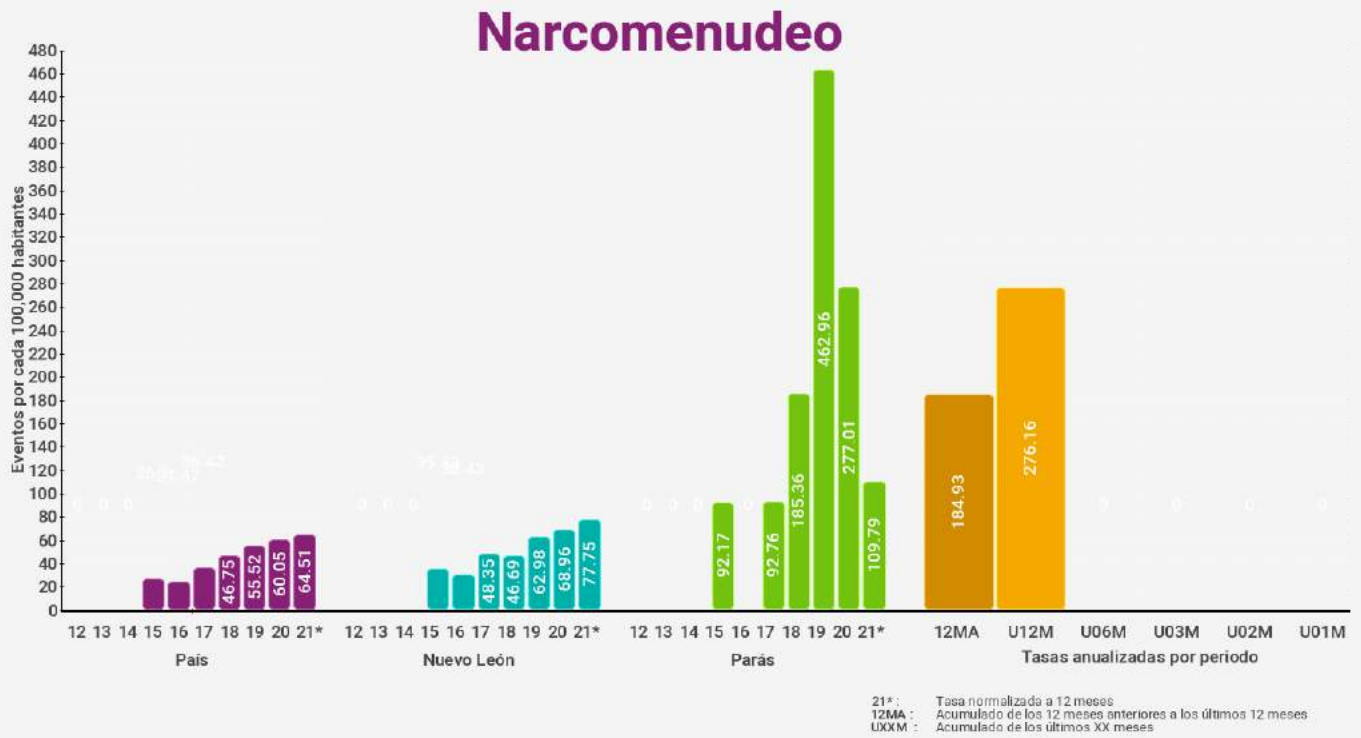



Parás

Robo a casa habitación

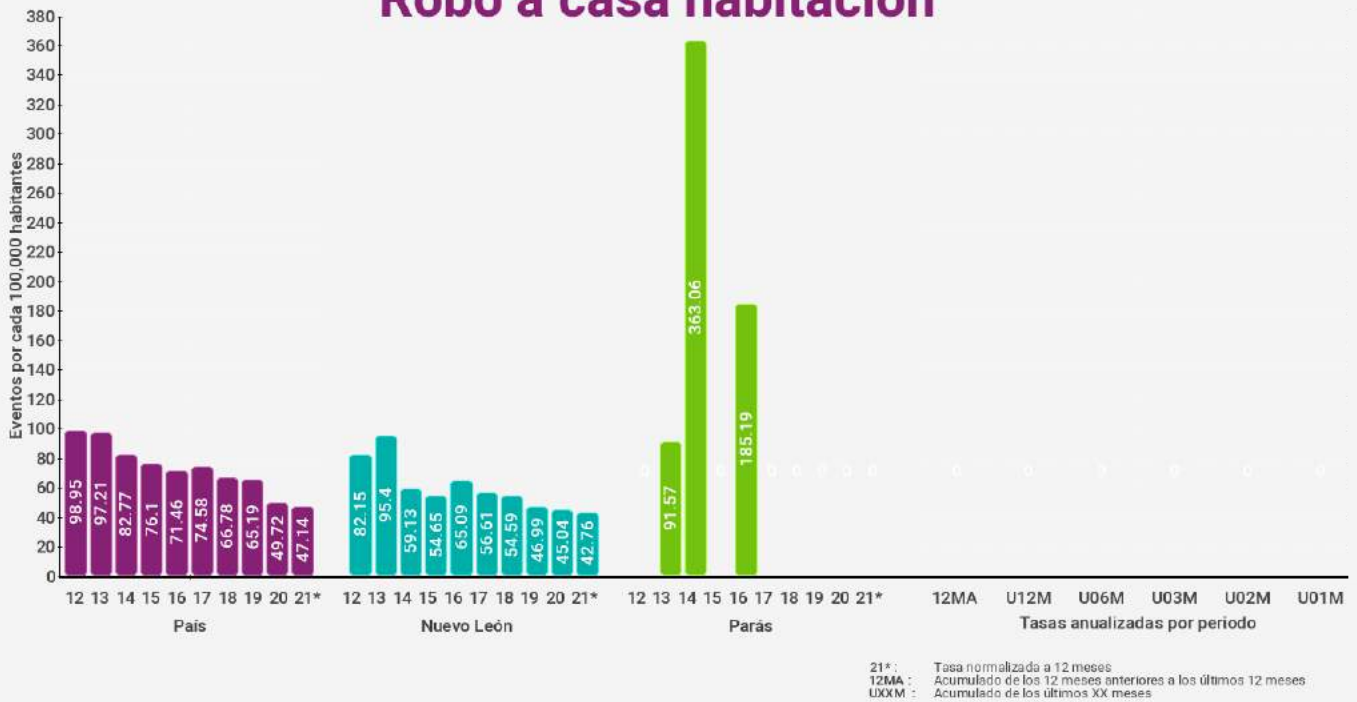

Robo a casa habitación con violencia

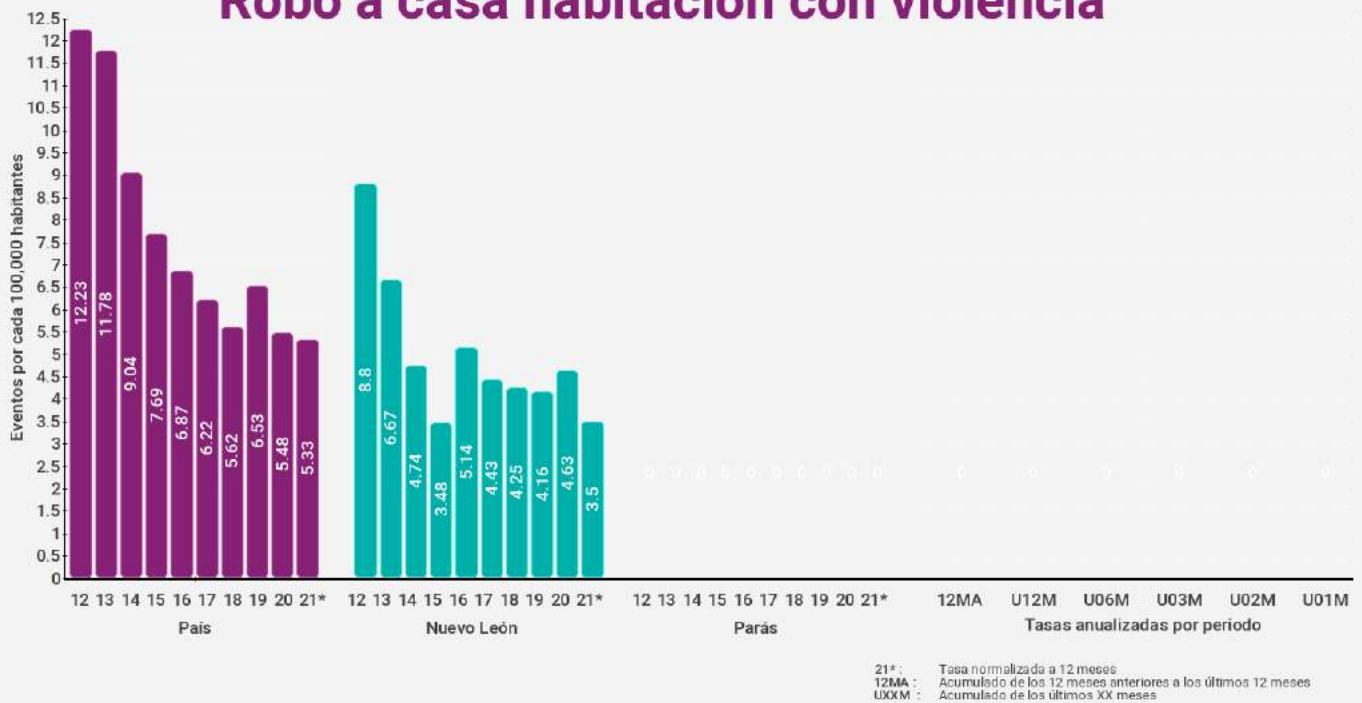



Parás

Robo a negocio

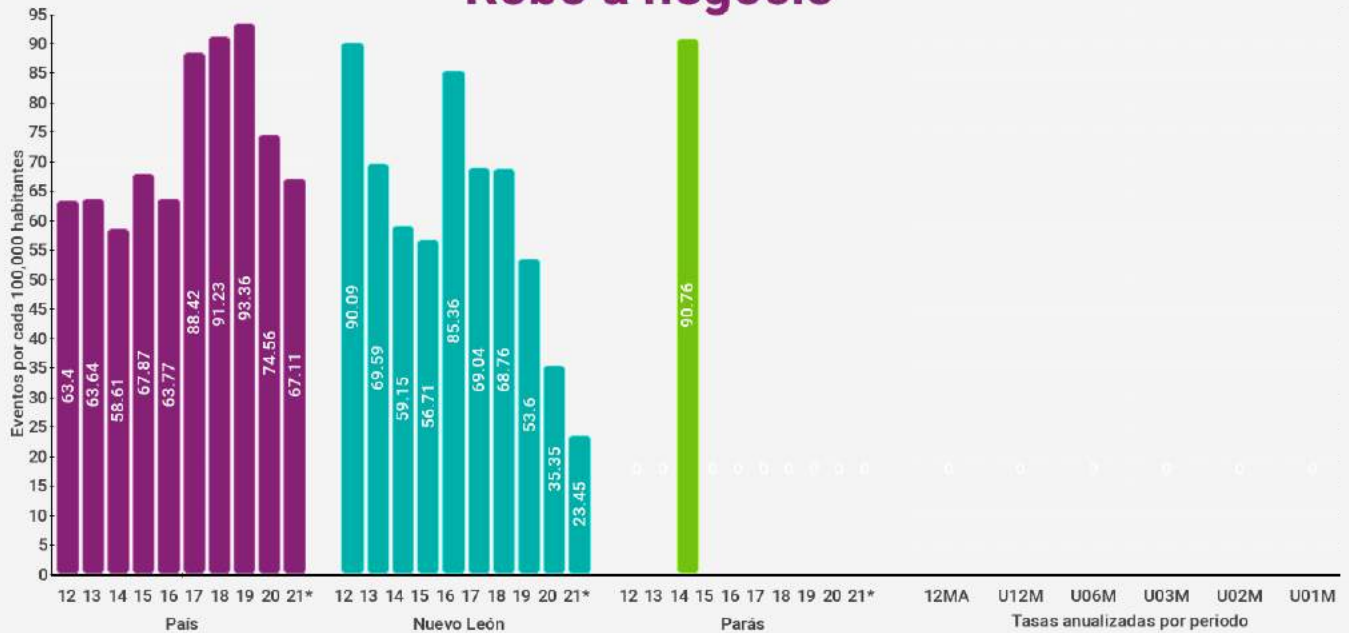

21* : Tasa normalizada a 12 meses
12MA : Acumulado de los 12 meses anteriores a los últimos 12 meses
UXXM : Acumulado de los últimos XX meses

Robo a negocio con violencia

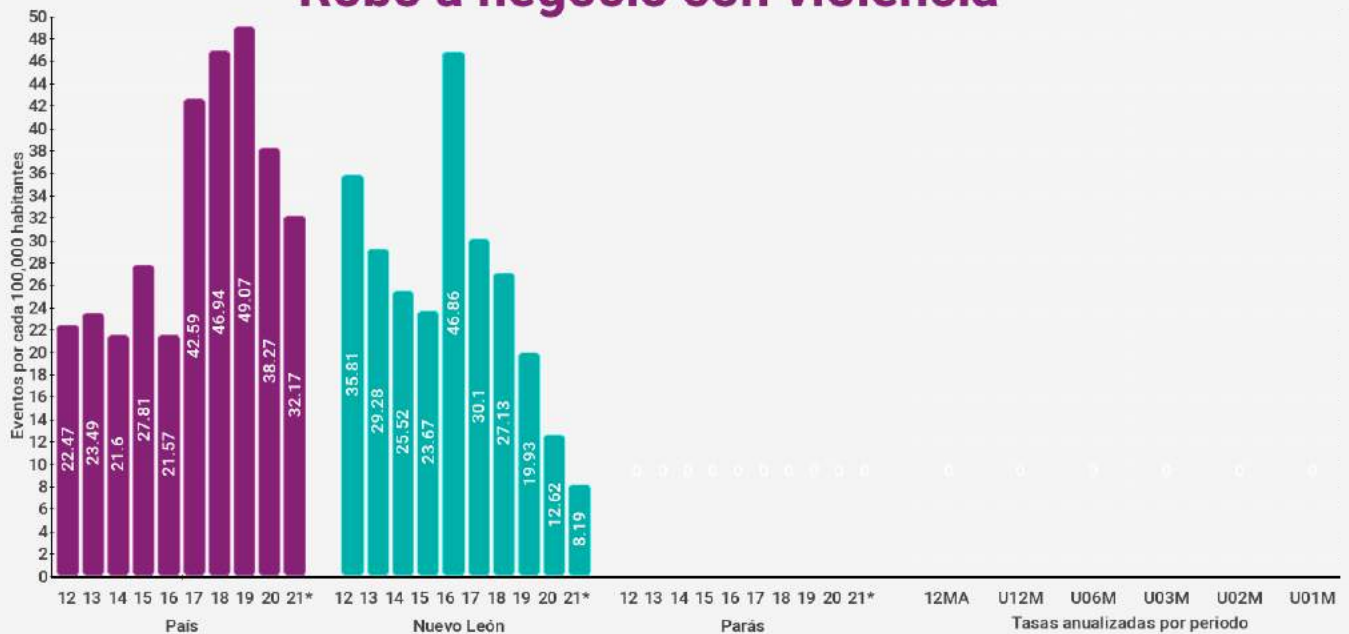

21* : Tasa normalizada a 12 meses
12MA : Acumulado de los 12 meses anteriores a los últimos 12 meses
UXXM : Acumulado de los últimos XX meses



Parás

Robo de vehículos



Robo de vehículos con violencia





Parás

Robo a transeúntes

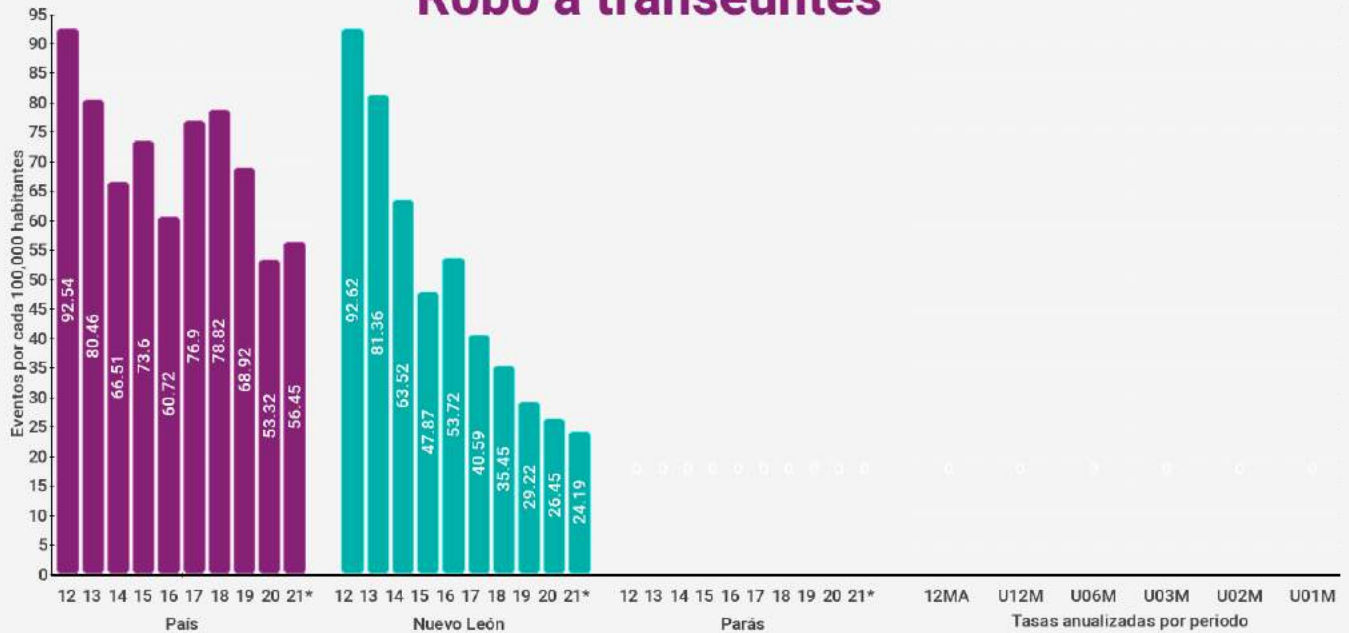

21* : Tasa normalizada a 12 meses
 12MA : Acumulado de los 12 meses anteriores a los últimos 12 meses
 UXXM : Acumulado de los últimos XX meses

Robo a transeúntes con violencia

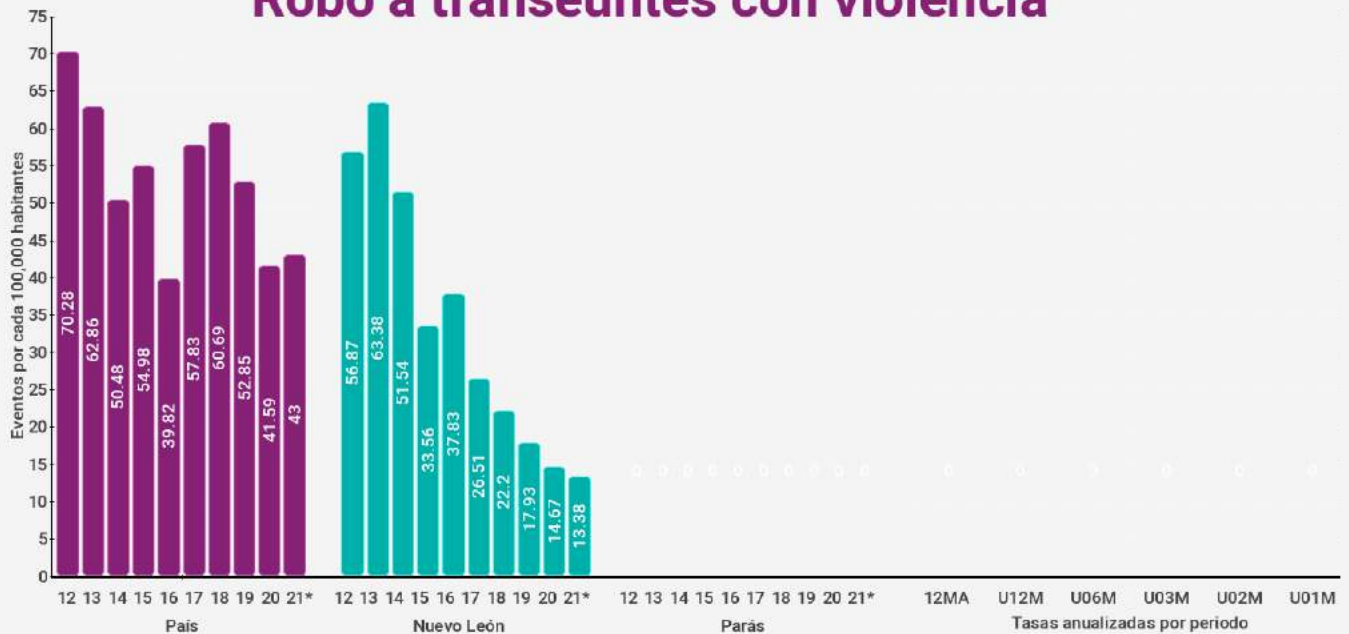

21* : Tasa normalizada a 12 meses
 12MA : Acumulado de los 12 meses anteriores a los últimos 12 meses
 UXXM : Acumulado de los últimos XX meses



Parás

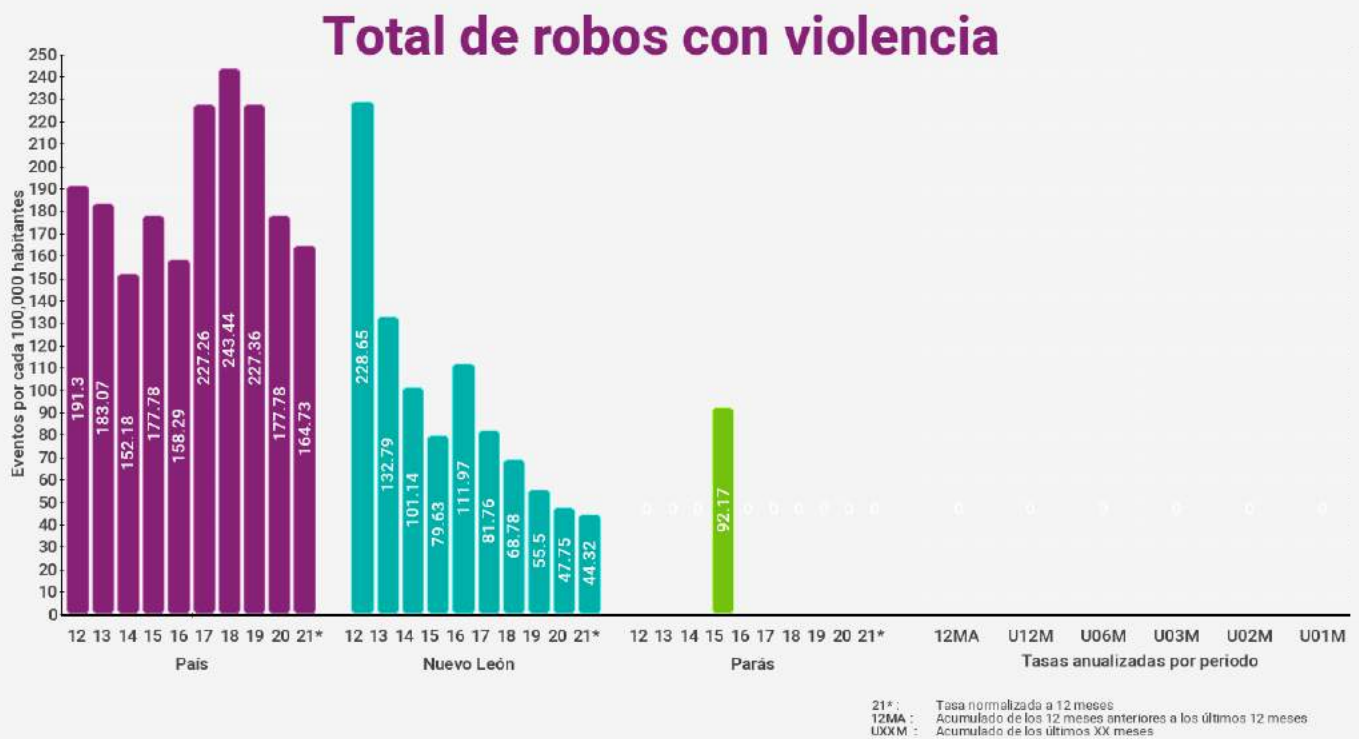
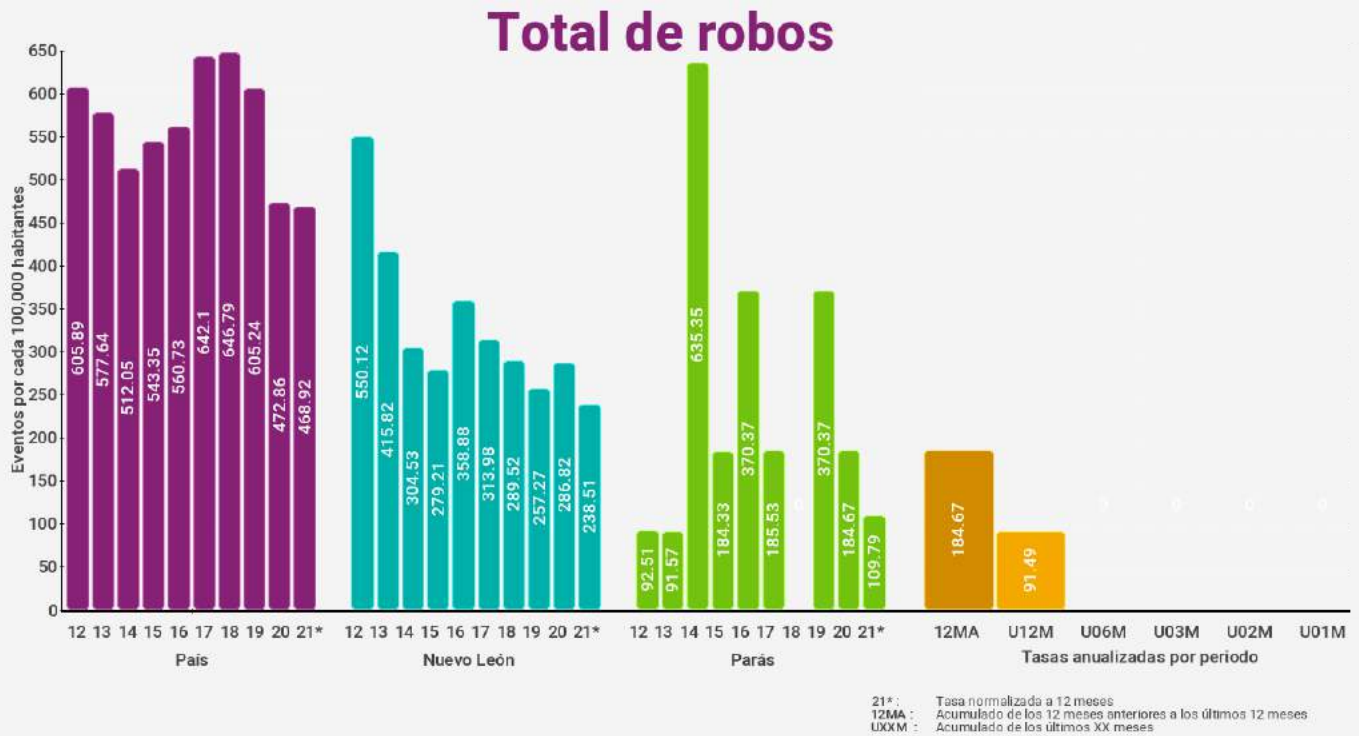

Sabinas Hidalgo



Índices de delitos contra la integridad física

Índices son eventos por cada 100,000 habitantes (femenicidio es por mujeres) en los últimos 12 meses

* Categoría corresponde a entre 10,000 y menos de 50,000 habitantes

Delitos	Lugar nacional	Lugar categoría *	Lugar estatal	Índice municipal	Índice estatal	Índice nacional
Homicidio doloso	840 / 2469	368 / 989	26 / 51	15.18	18.43	22.77
Feminicidio	81 / 2469	56 / 989	6 / 51	9.97	2.15	0.76
Lesiones Dolosas	826 / 2469	303 / 989	24 / 51	81.19	80.20	118.98
Homicidio Culposo	711 / 2469	299 / 989	25 / 51	17.74	11.84	12.11
Secuestro	323 / 2469	91 / 989	9 / 51	0.00	0.30	0.50
Trata de personas	171 / 2469	33 / 989	21 / 51	0.00	1.71	0.48
Extorsión	516 / 2469	249 / 989	29 / 51	5.06	9.73	6.57
Narcomennudeo	147 / 2469	38 / 989	29 / 51	70.94	76.79	63.79
Violencia familiar	111 / 2469	24 / 989	21 / 51	334.52	362.41	193.97
Delitos sexuales	167 / 2469	38 / 989	20 / 51	76.08	78.74	52.27
Violación	412 / 2469	132 / 989	22 / 51	20.27	23.66	15.88

Índices de delitos patrimoniales

Índices son eventos por cada 100,000 habitantes con base en los últimos 12 meses

* Categoría corresponde a entre 10,000 y menos de 50,000 habitantes

Delitos	Lugar nacional	Lugar categoría *	Lugar estatal	Índice municipal	Índice estatal	Índice nacional
Robo a casa habitación	543 / 2469	189 / 989	30 / 51	38.04	43.56	47.25
Robo a casa habitación con violencia	765 / 2469	321 / 989	27 / 51	0.00	3.53	5.38
Robo a negocio	1086 / 2469	551 / 989	26 / 51	0.00	24.44	67.44
Robo a negocio con violencia	790 / 2469	343 / 989	20 / 51	0.00	8.30	32.49
Robo a vehículo	1326 / 2469	628 / 989	40 / 51	15.18	59.91	108.20
Robo de vehículo con violencia	1293 / 2469	664 / 989	36 / 51	2.53	13.85	39.87
Robo a transeúntes	549 / 2469	213 / 989	30 / 51	12.65	25.27	56.42
Robo a transeúntes con violencia	799 / 2469	389 / 989	31 / 51	2.53	13.40	43.06
Total de robos	893 / 2469	362 / 989	39 / 51	147.12	249.06	467.44
Total de robos con violencia	1503 / 2469	700 / 989	43 / 51	10.15	44.13	165.61

Sabinas Hidalgo

Homicidio doloso



Feminicidio



Sabinas Hidalgo

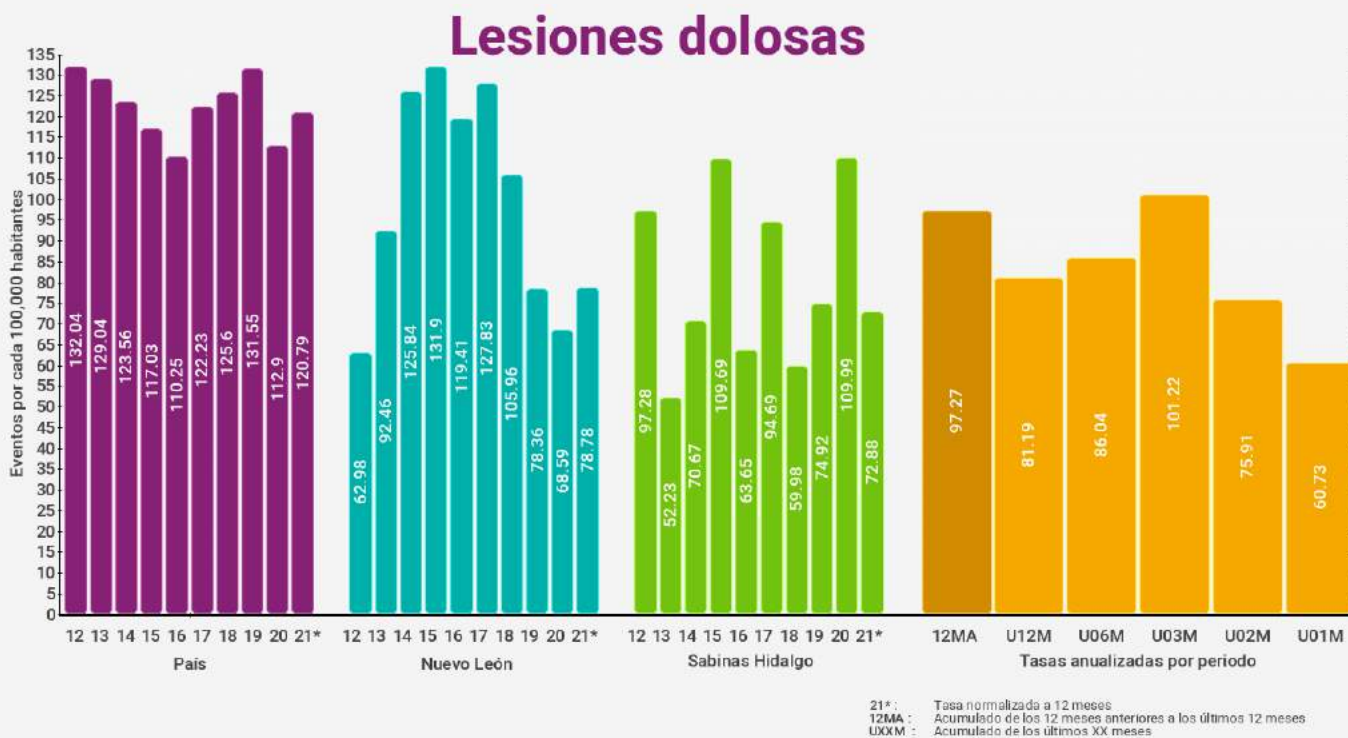

Sabinas Hidalgo

Secuestro

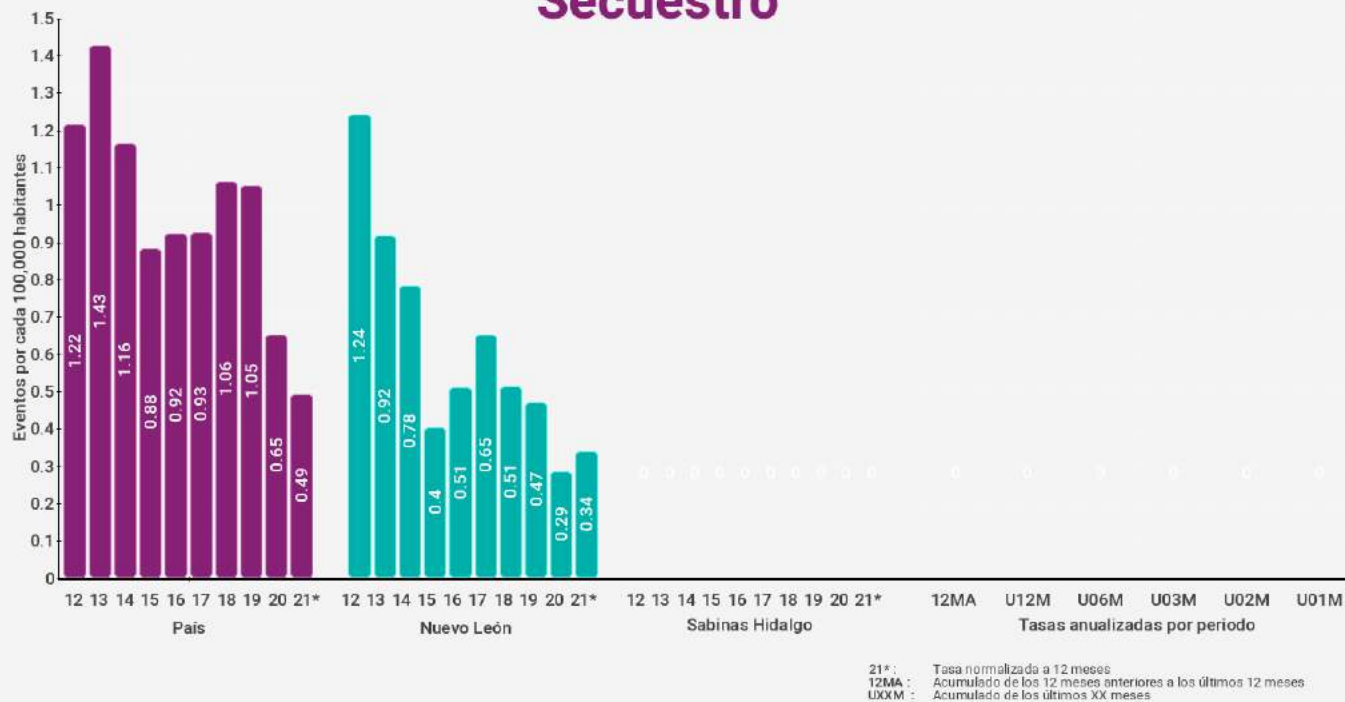

Trata de personas

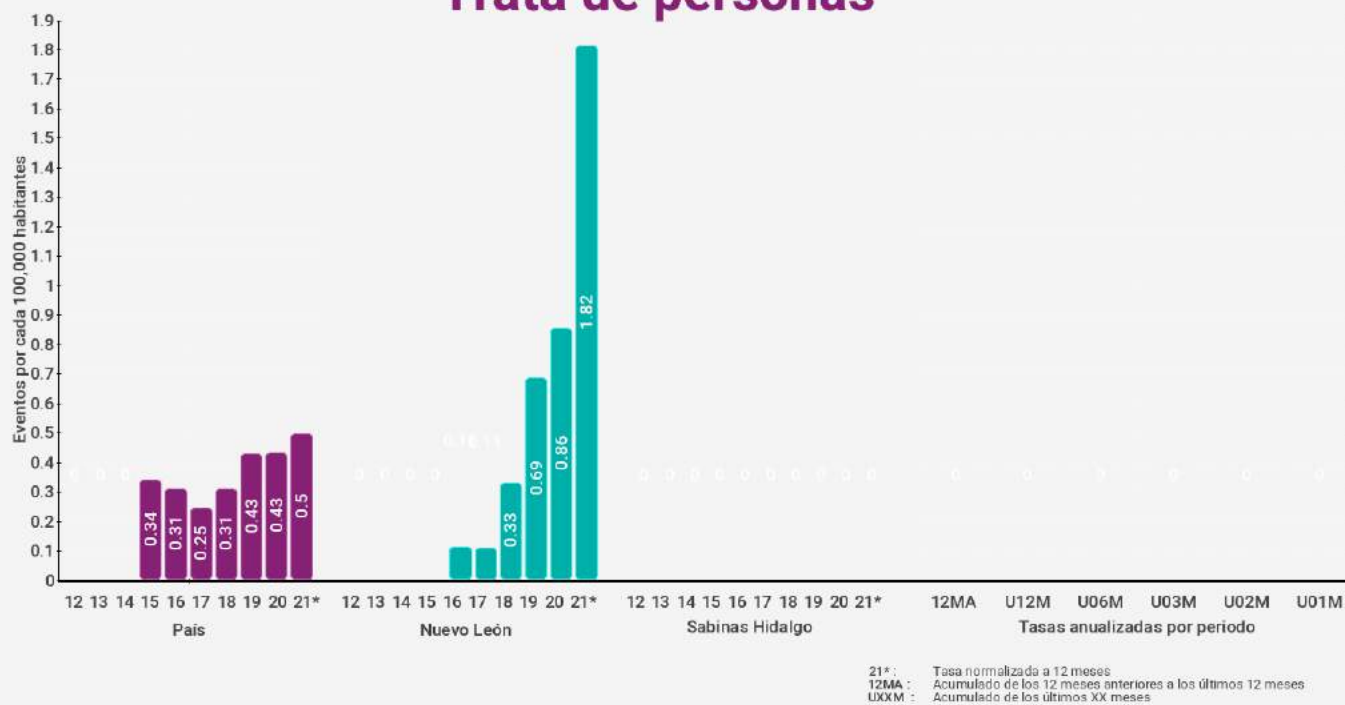

Sabinas Hidalgo

Extorsión

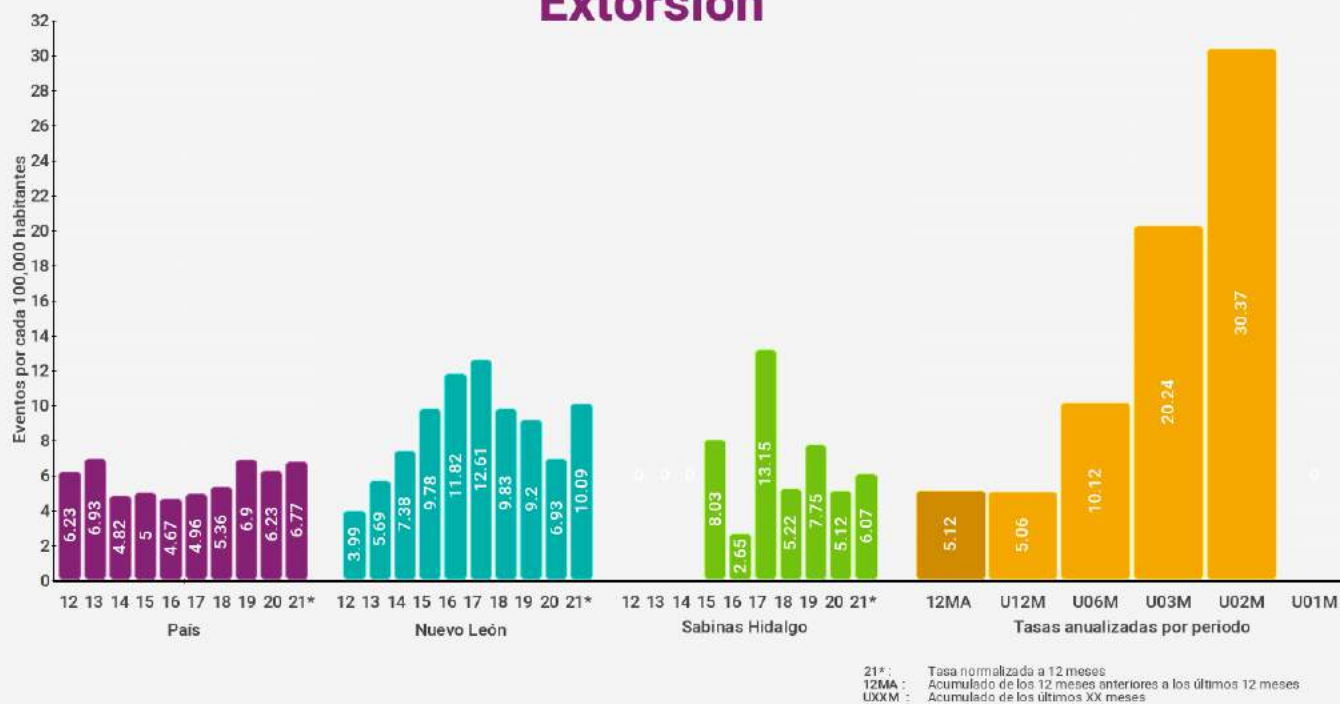

Violencia familiar



Sabinas Hidalgo

Delitos Sexuales



Violación





Sabinas Hidalgo

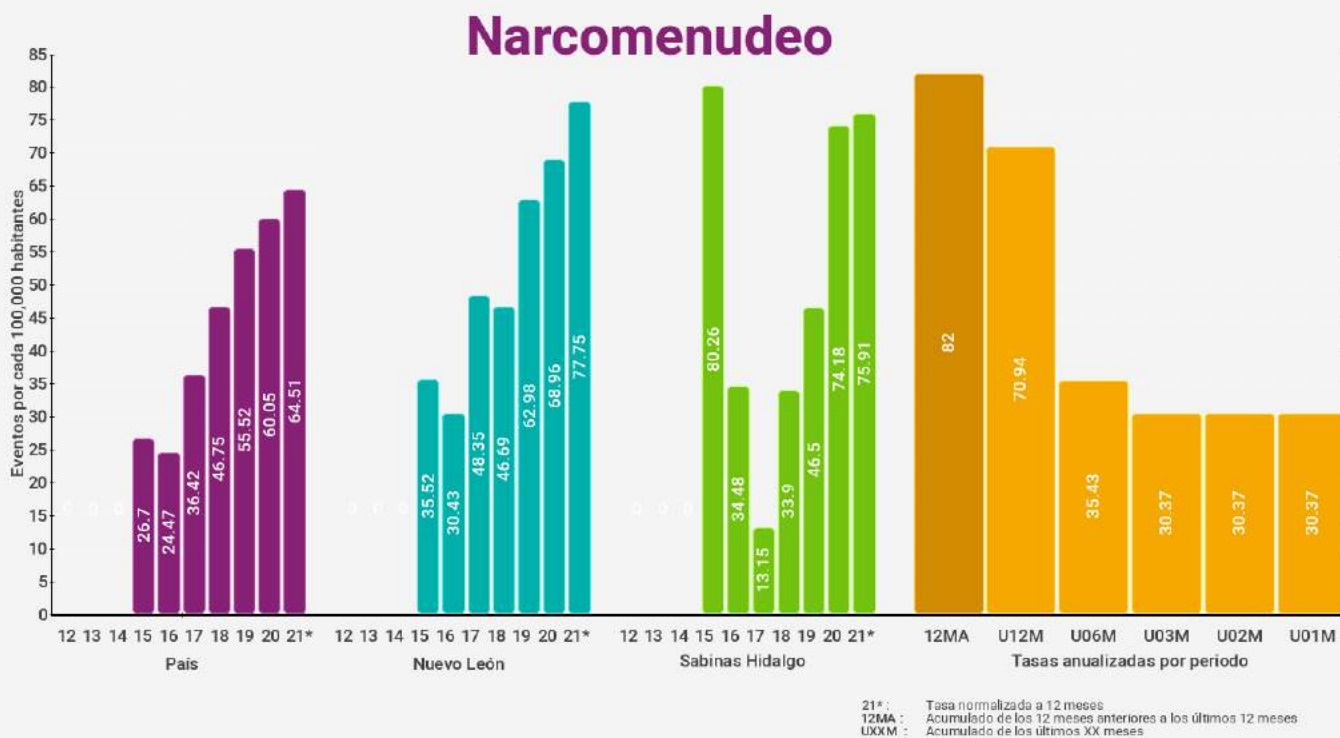

Sabinas Hidalgo

Robo a casa habitación



21*: Tasa normalizada a 12 meses
12MA: Acumulado de los 12 meses anteriores a los últimos 12 meses
U0XM: Acumulado de los últimos XX meses

Robo a casa habitación con violencia



21*: Tasa normalizada a 12 meses
12MA: Acumulado de los 12 meses anteriores a los últimos 12 meses
U0XM: Acumulado de los últimos XX meses

Sabinas Hidalgo

Robo a negocio

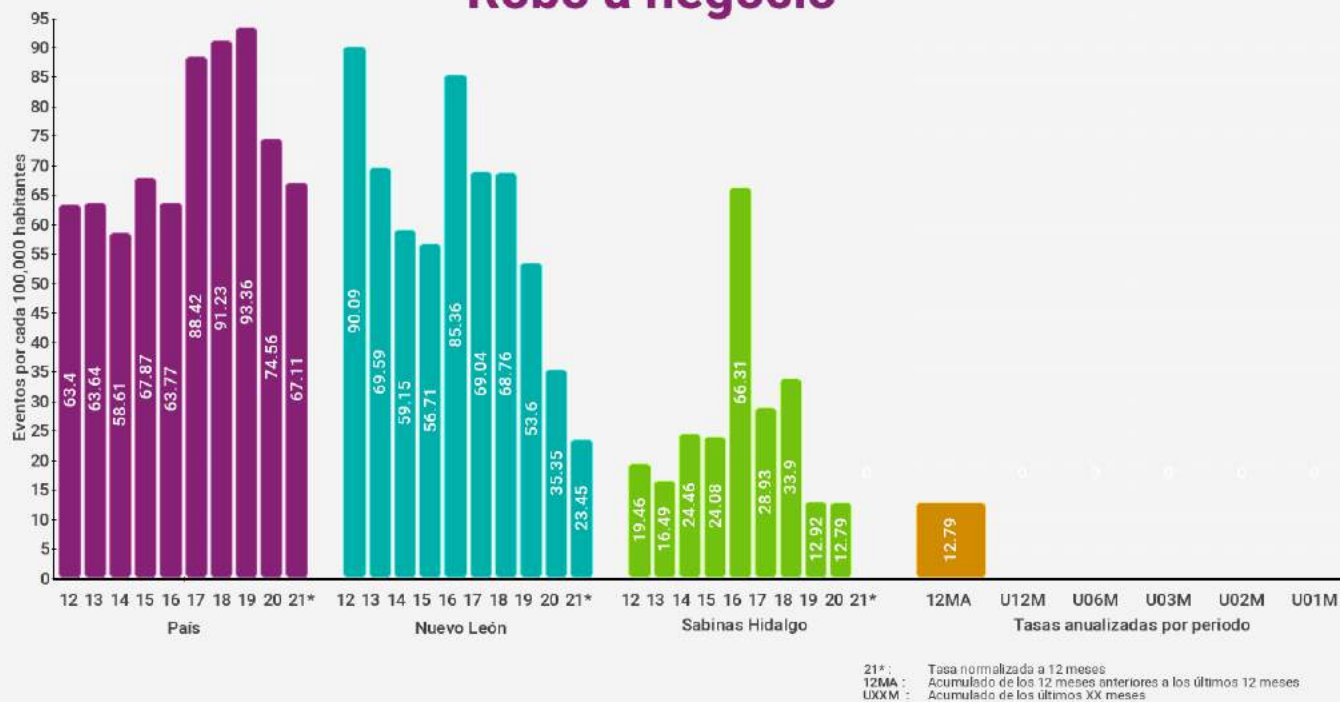

Robo a negocio con violencia



Sabinas Hidalgo

Robo de vehículos

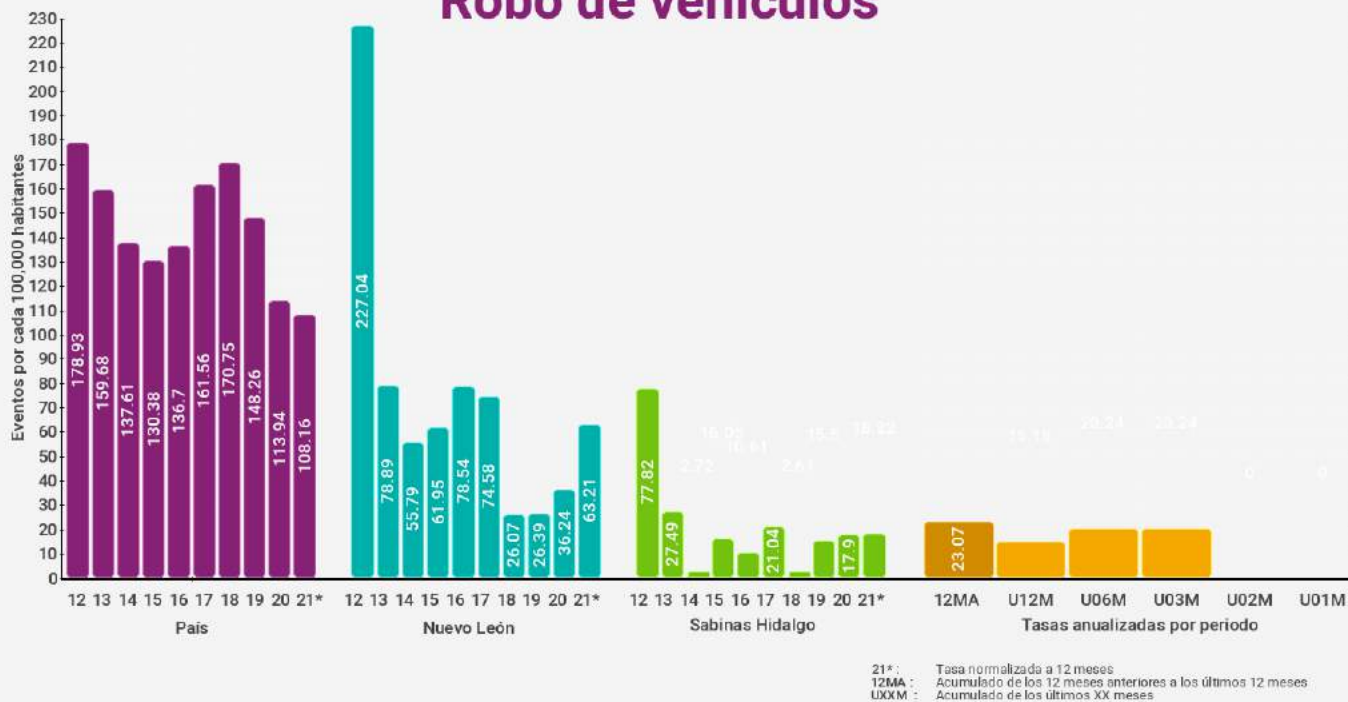

Robo de vehículos con violencia

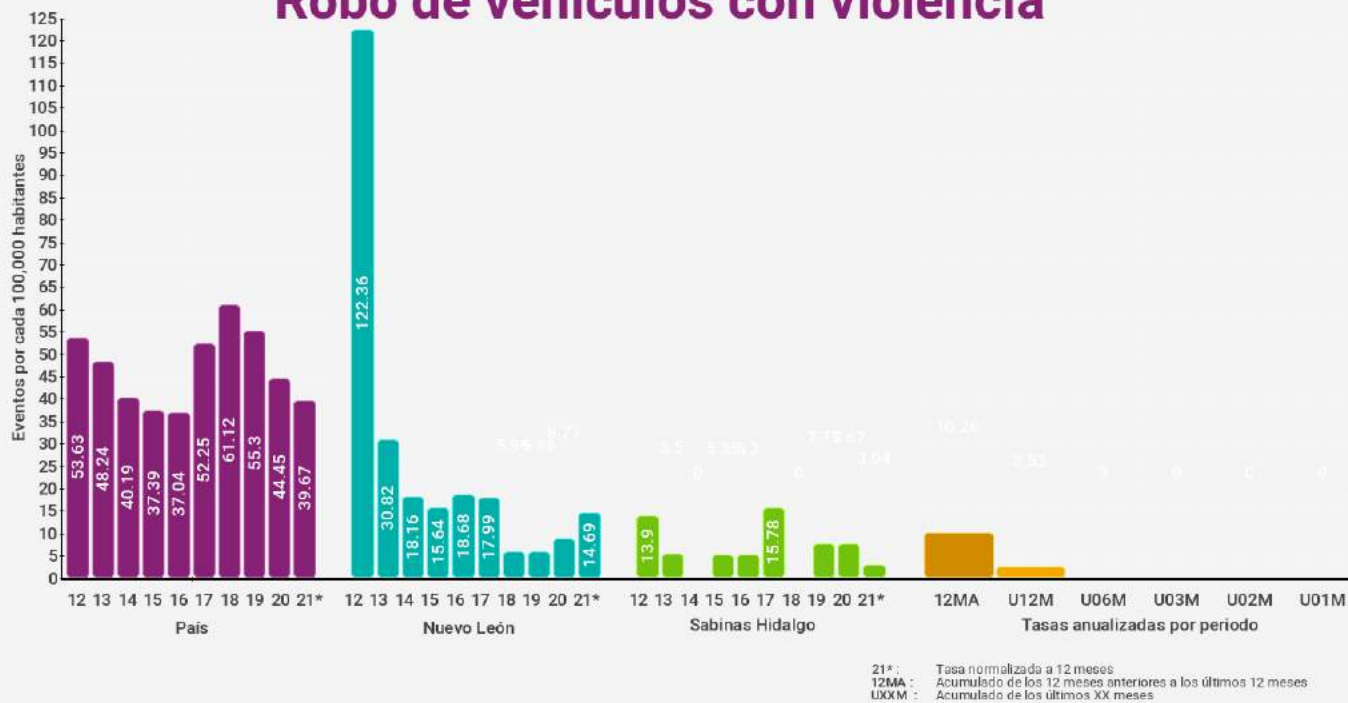

Sabinas Hidalgo

Robo a transeúntes

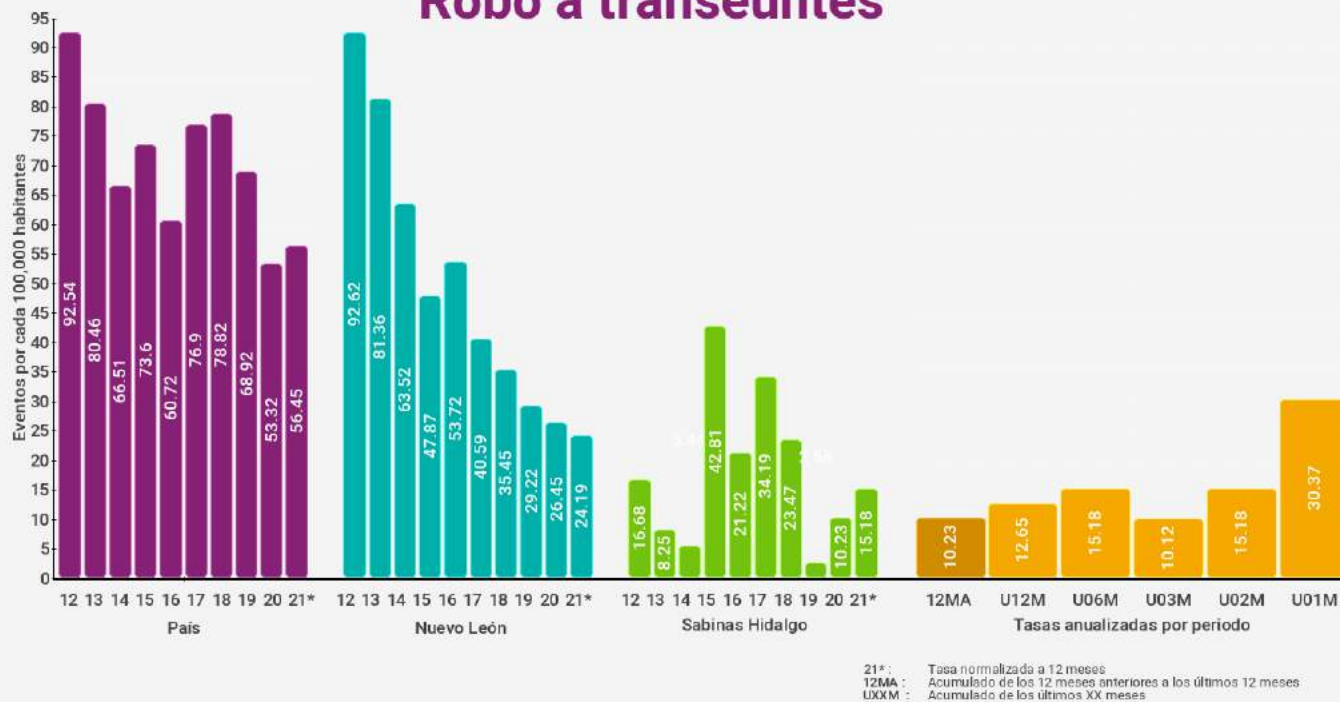

Robo a transeúntes con violencia





Sabinas Hidalgo

Total de robos



Total de robos con violencia



Vallecillo



Índices de delitos contra la integridad física

Índices son eventos por cada 100,000 habitantes (femenicidio es por mujeres) en los últimos 12 meses

* Categoría corresponde a menos de 10,000 habitantes

Delitos	Lugar nacional	Lugar categoría *	Lugar estatal	Índice municipal	Índice estatal	Índice nacional
Homicidio doloso	217 / 2469	91 / 1020	7 / 51	50.94	18.43	22.77
Feminicidio	443 / 2469	23 / 1020	22 / 51	0.00	2.15	0.76
Lesiones Dolosas	633 / 2469	181 / 1020	16 / 51	101.88	80.20	118.98
Homicidio Culposo	1 / 2469	1 / 1020	1 / 51	255.81	11.84	12.11
Secuestro	323 / 2469	18 / 1020	9 / 51	0.00	0.30	0.50
Trata de personas	171 / 2469	6 / 1020	21 / 51	0.00	1.71	0.48
Extorsión	801 / 2469	66 / 1020	33 / 51	0.00	9.73	6.57
Narcomennudeo	11 / 2469	5 / 1020	3 / 51	408.09	76.79	63.79
Violencia familiar	873 / 2469	249 / 1020	44 / 51	102.44	362.41	193.97
Delitos sexuales	1831 / 2469	449 / 1020	48 / 51	0.00	78.74	52.27
Violación	1432 / 2469	257 / 1020	38 / 51	0.00	23.66	15.88

Índices de delitos patrimoniales

Índices son eventos por cada 100,000 habitantes con base en los últimos 12 meses

* Categoría corresponde a menos de 10,000 habitantes

Delitos	Lugar nacional	Lugar categoría *	Lugar estatal	Índice municipal	Índice estatal	Índice nacional
Robo a casa habitación	38 / 2469	8 / 1020	2 / 51	153.38	43.56	47.25
Robo a casa habitación con violencia	765 / 2469	57 / 1020	27 / 51	0.00	3.53	5.38
Robo a negocio	1086 / 2469	101 / 1020	26 / 51	0.00	24.44	67.44
Robo a negocio con violencia	790 / 2469	48 / 1020	20 / 51	0.00	8.30	32.49
Robo a vehículo	306 / 2469	50 / 1020	4 / 51	101.88	59.91	108.20
Robo de vehículo con violencia	96 / 2469	23 / 1020	3 / 51	101.88	13.85	39.87
Robo a transeúntes	990 / 2469	104 / 1020	38 / 51	0.00	25.27	56.42
Robo a transeúntes con violencia	879 / 2469	80 / 1020	32 / 51	0.00	13.40	43.06
Total de robos	265 / 2469	25 / 1020	4 / 51	408.64	249.06	467.44
Total de robos con violencia	377 / 2469	64 / 1020	3 / 51	101.88	44.13	165.61

Vallecillo

Homicidio doloso

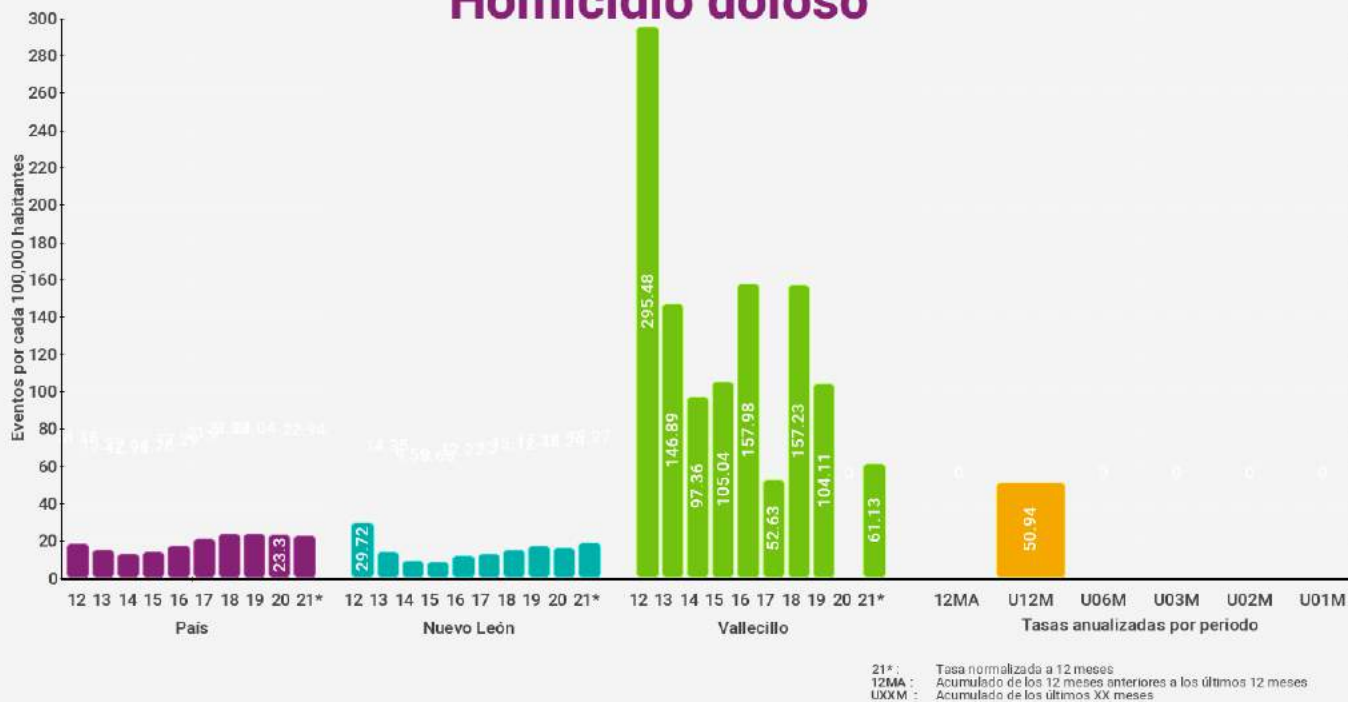

Feminicidio

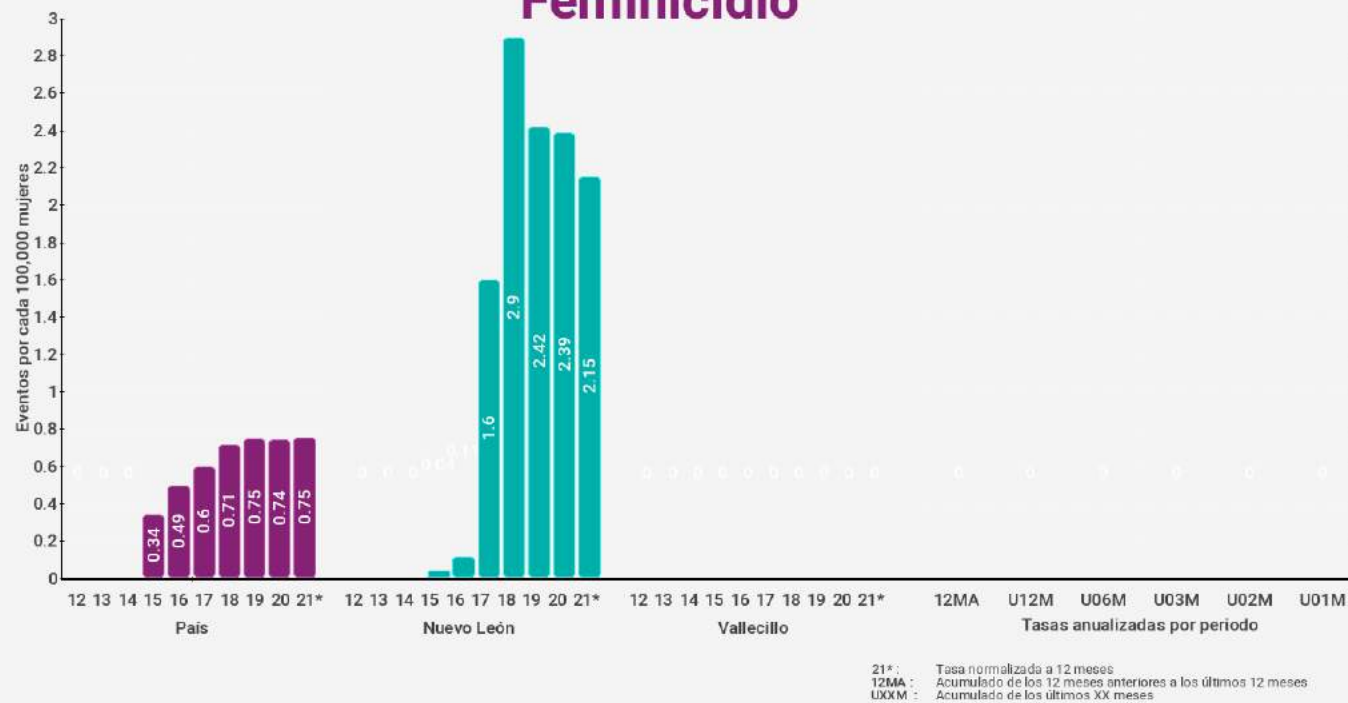

Vallecillo

Lesiones dolosas



Homicidio culposo

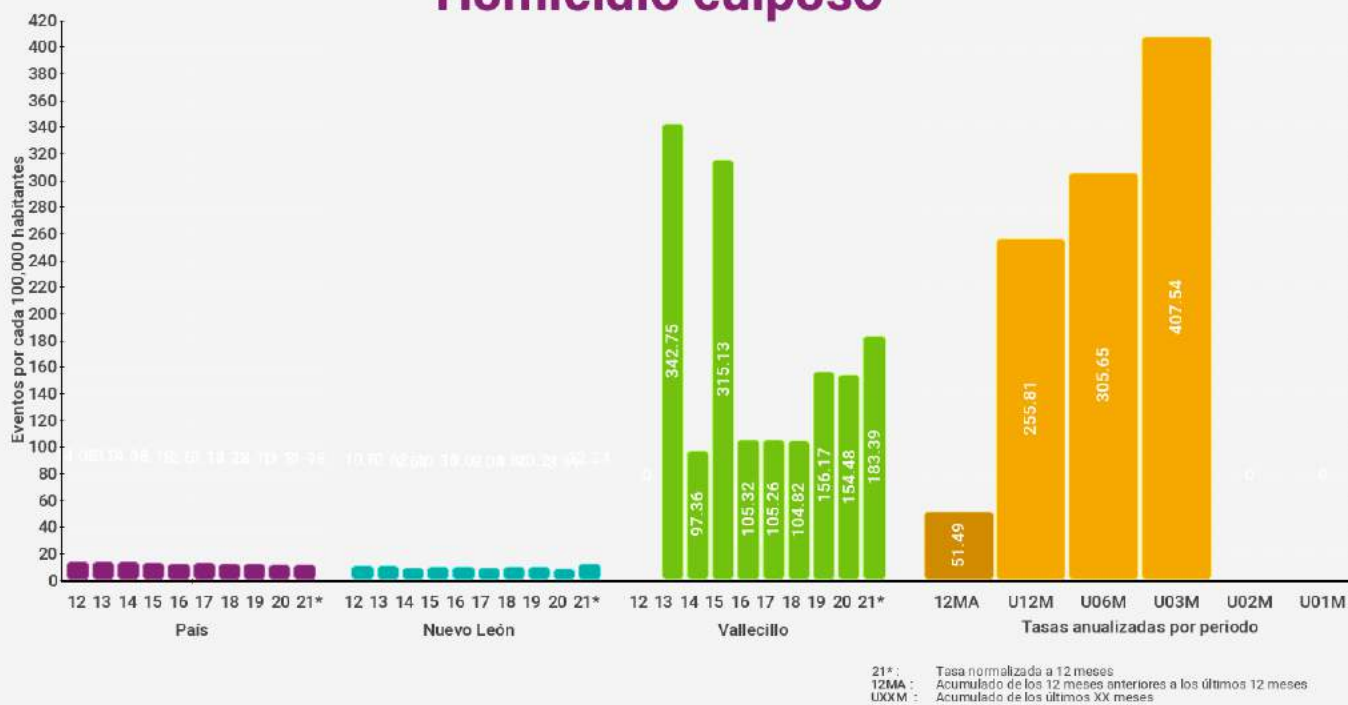

Vallecillo

Secuestro

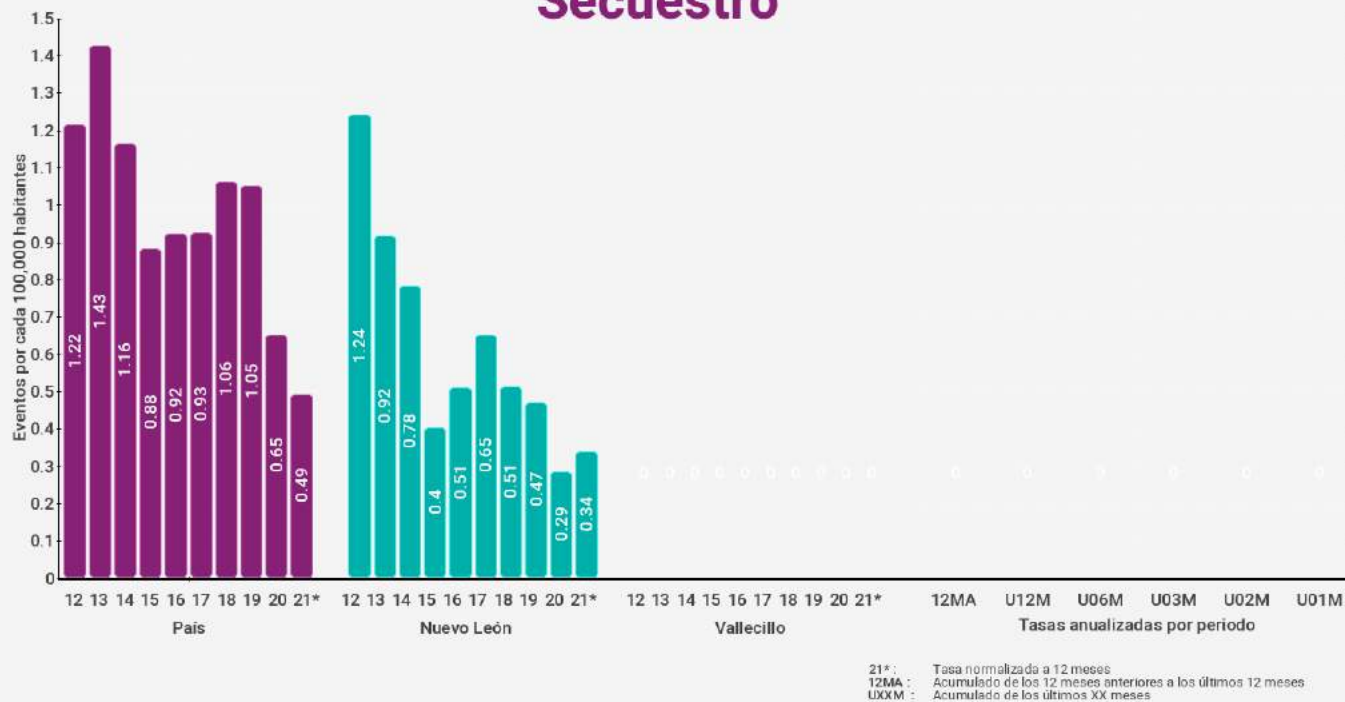

Trata de personas

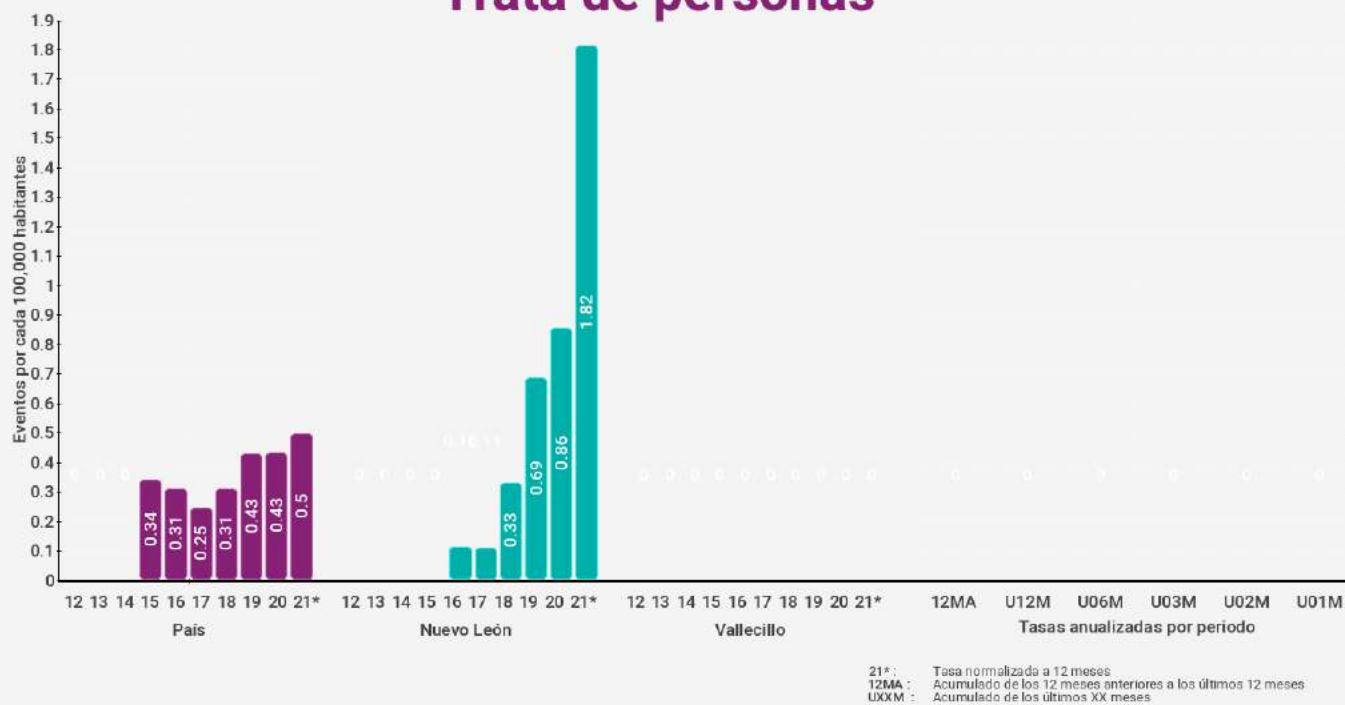

Vallecillo

Extorsión

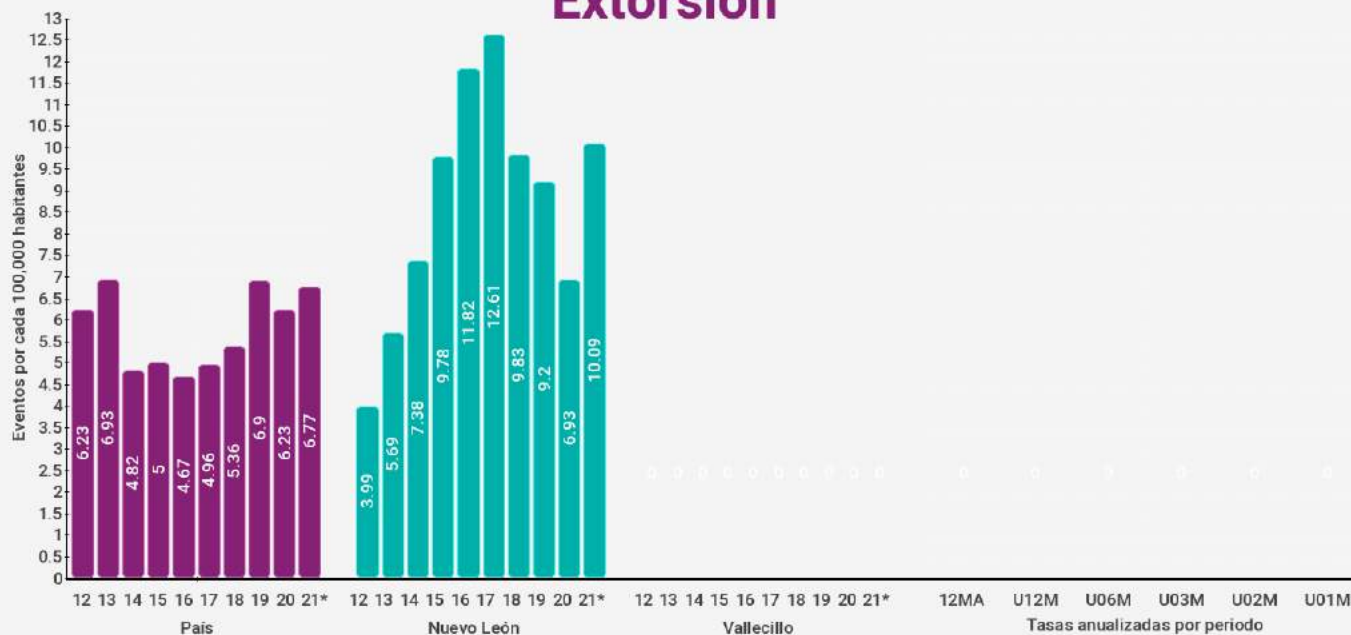

21* : Tasa normalizada a 12 meses
12MA : Acumulado de los 12 meses anteriores a los últimos 12 meses
UXXM : Acumulado de los últimos XX meses

Violencia familiar



21* : Tasa normalizada a 12 meses
12MA : Acumulado de los 12 meses anteriores a los últimos 12 meses
UXXM : Acumulado de los últimos XX meses

Vallecillo

Delitos Sexuales

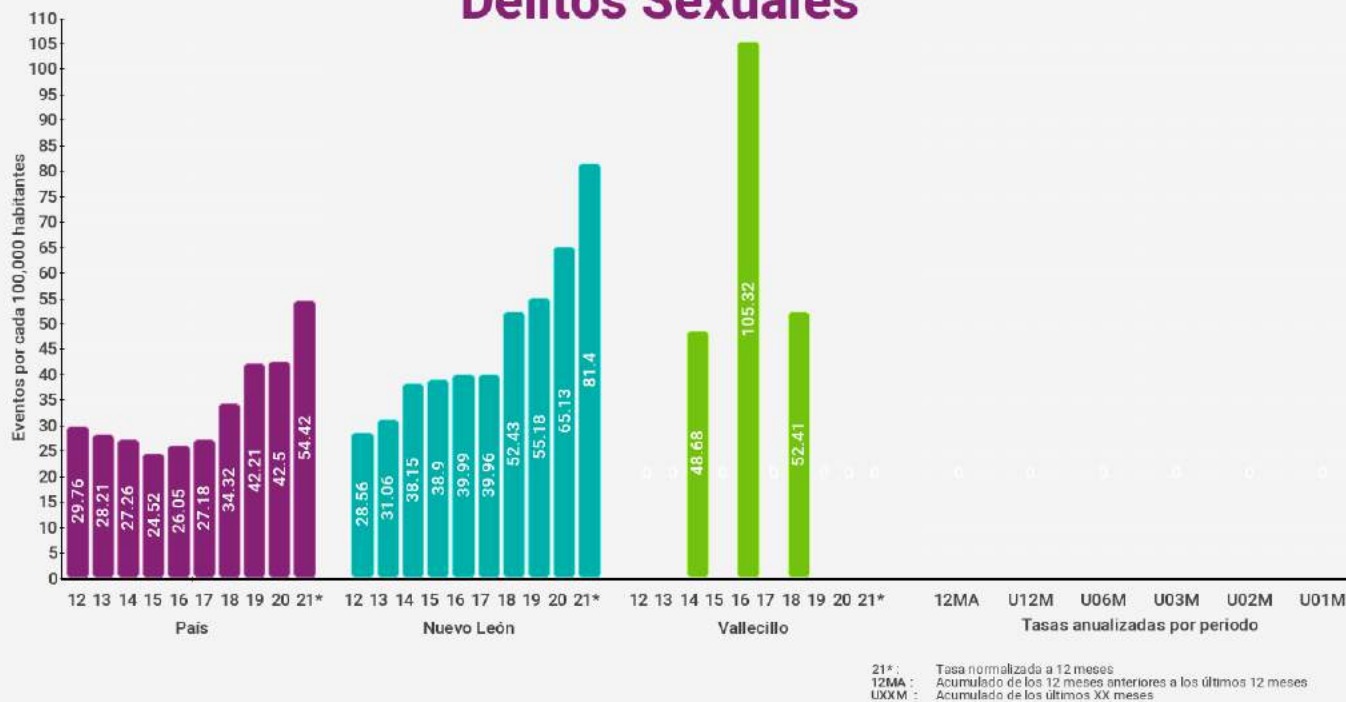

Violación





Vallecillo

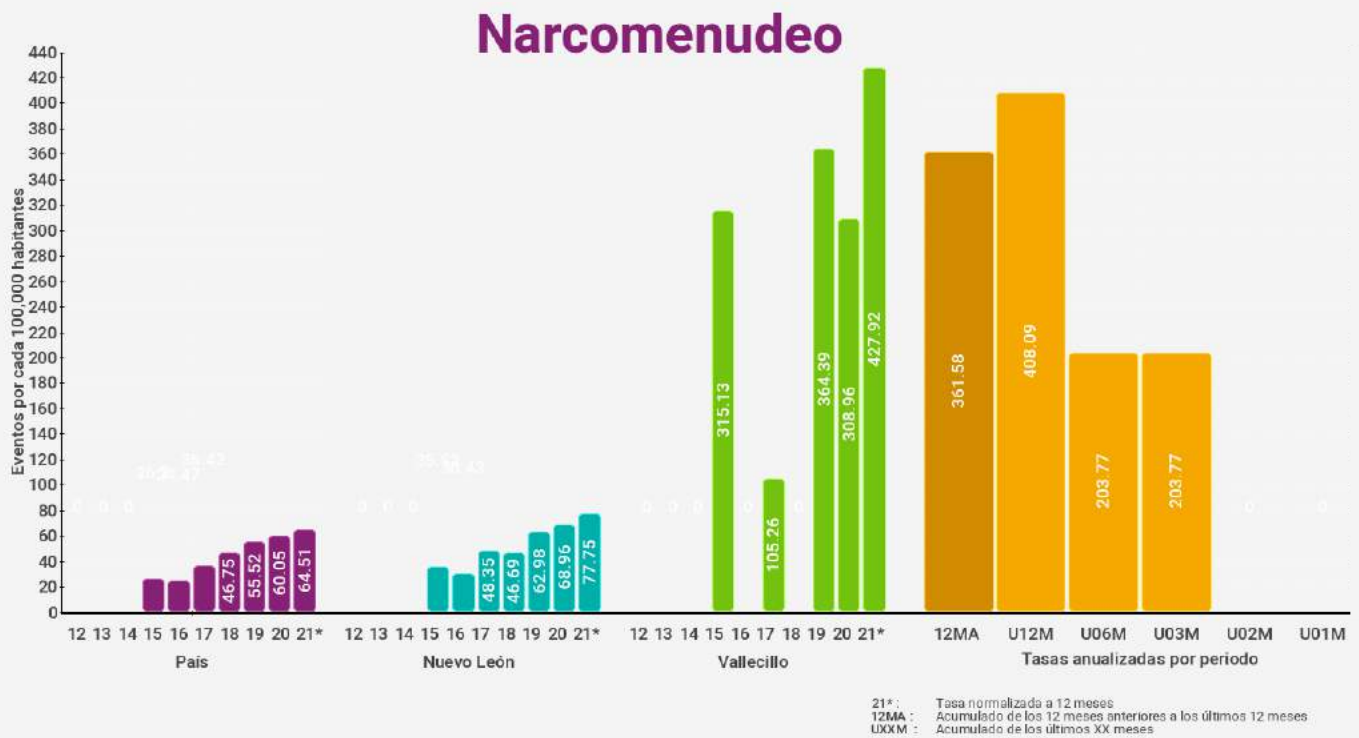

Vallecillo

Robo a casa habitación

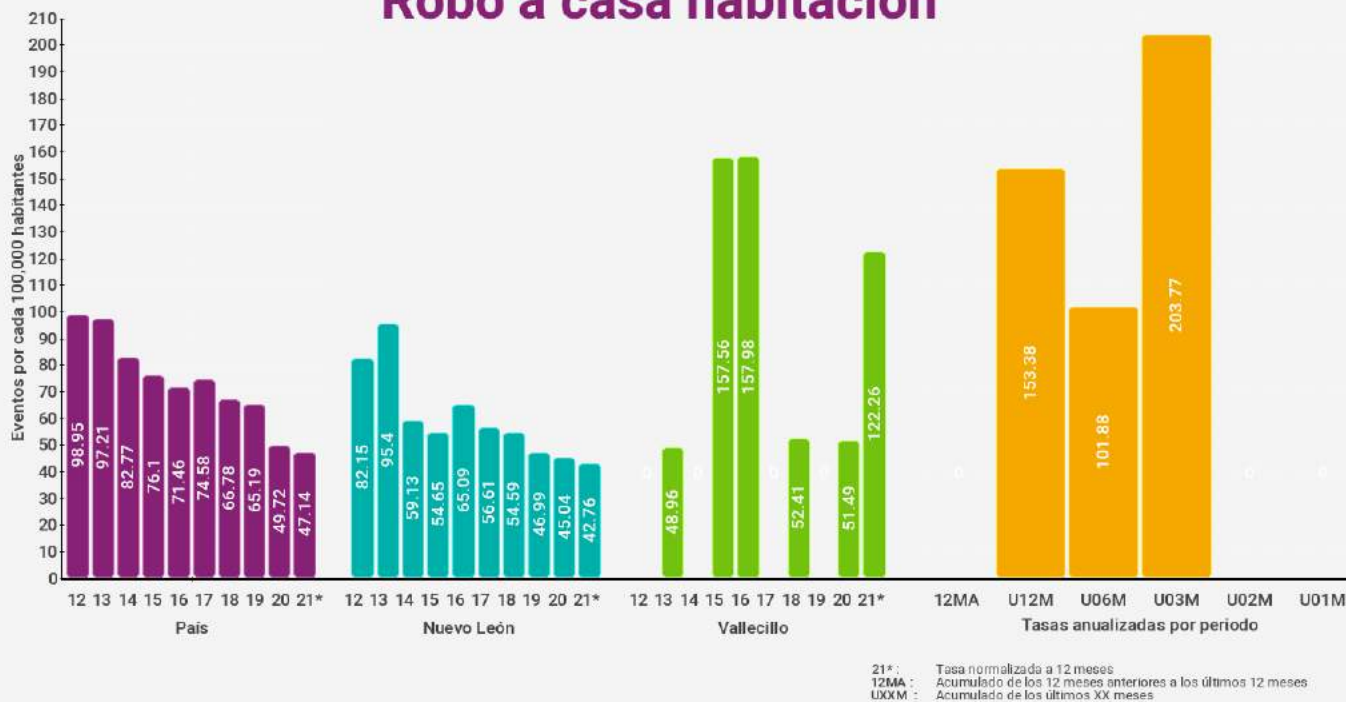

Robo a casa habitación con violencia

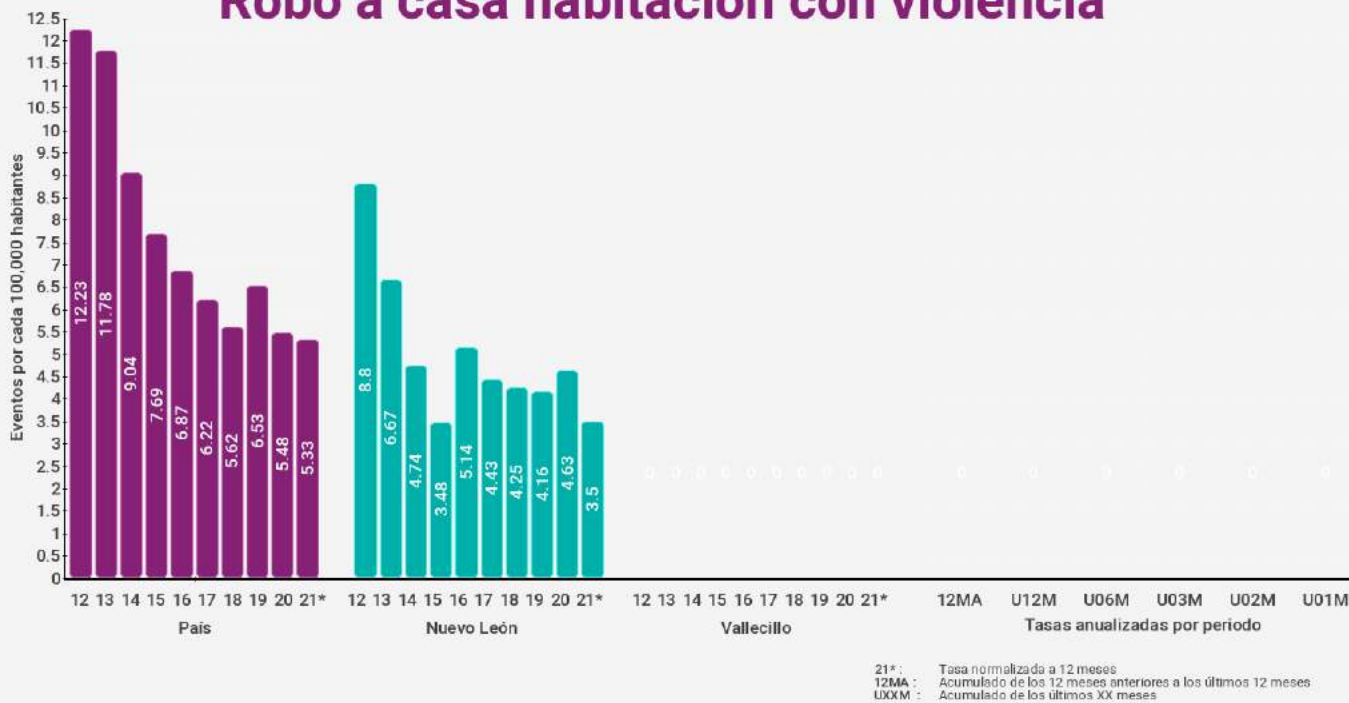

Vallecillo

Robo a negocio

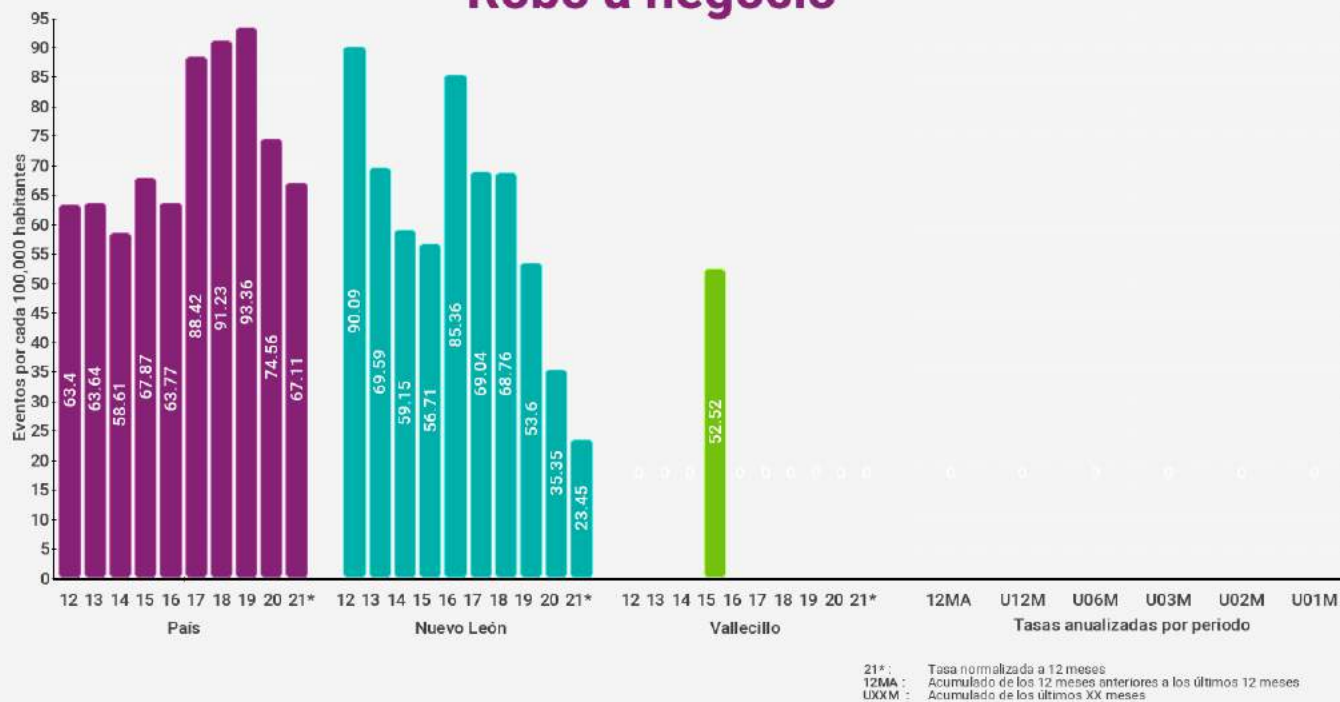

Robo a negocio con violencia

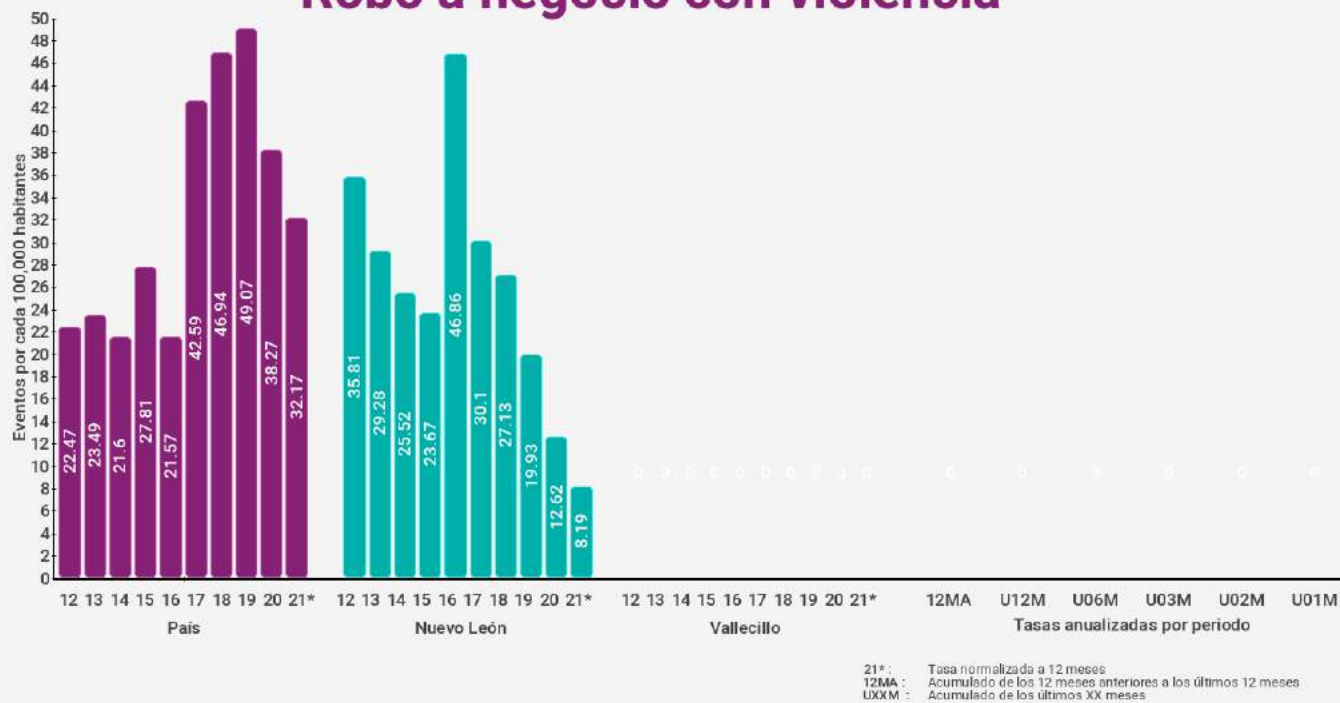

Vallecillo

Robo de vehículos

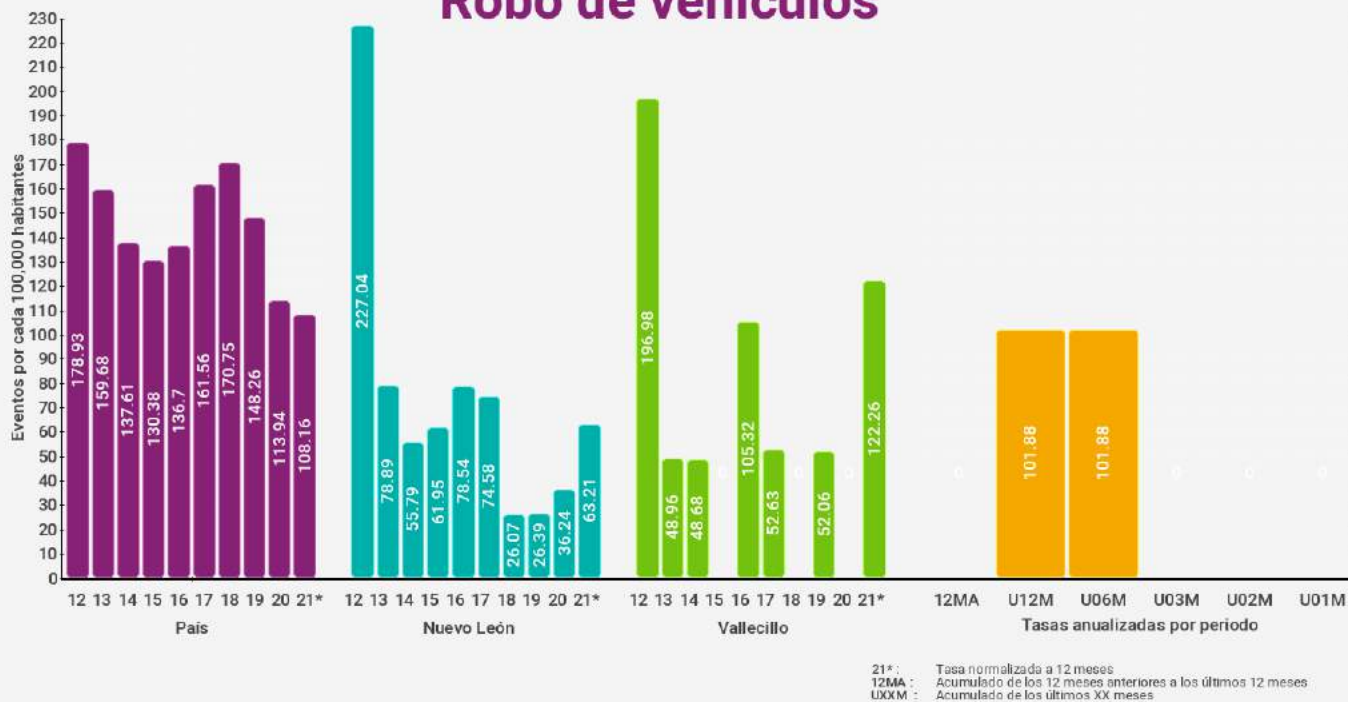

Robo de vehículos con violencia



Vallecillo

Robo a transeúntes

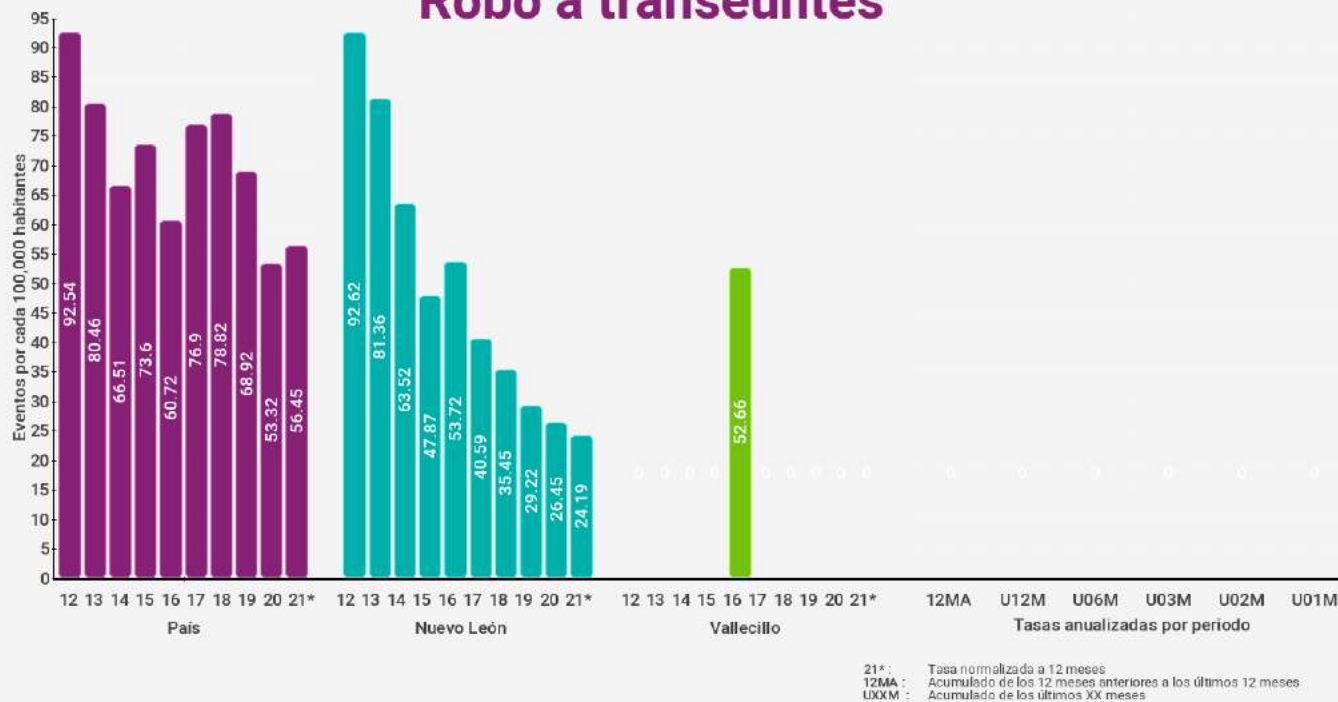

Robo a transeúntes con violencia

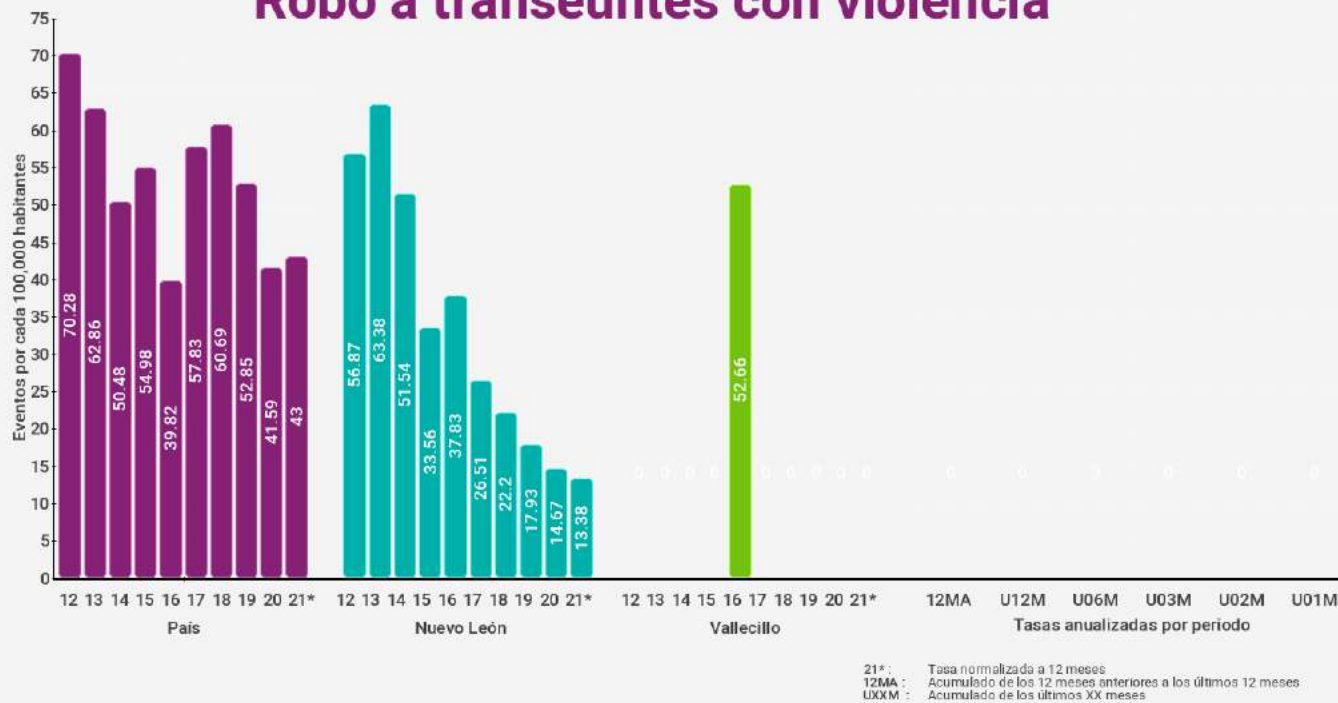

Vallecillo

Total de robos



Total de robos con violencia

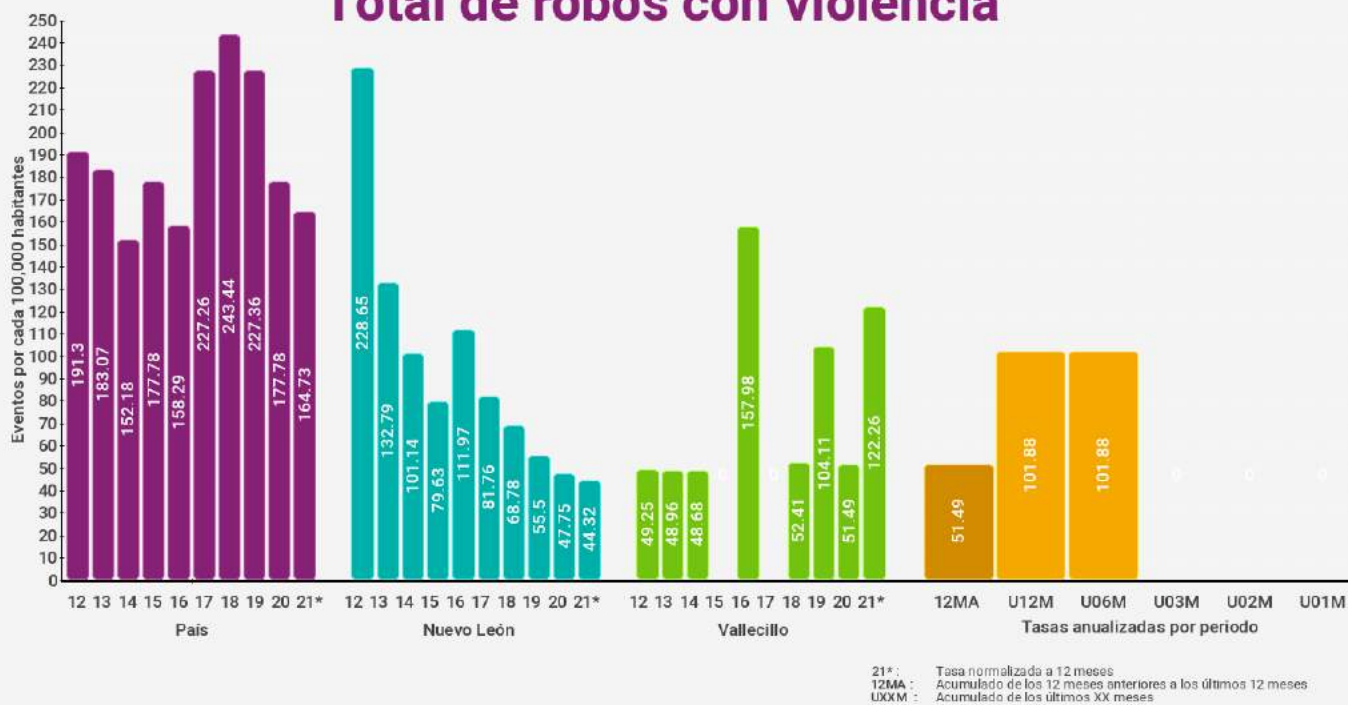

Villaldama



Índices de delitos contra la integridad física

Índices son eventos por cada 100,000 habitantes (femenicidio es por mujeres) en los últimos 12 meses

* Categoría corresponde a menos de 10,000 habitantes

Delitos	Lugar nacional	Lugar categoría *	Lugar estatal	Índice municipal	Índice estatal	Índice nacional
Homicidio doloso	628 / 2469	231 / 1020	19 / 51	21.67	18.43	22.77
Feminicidio	443 / 2469	23 / 1020	22 / 51	0.00	2.15	0.76
Lesiones Dolosas	323 / 2469	87 / 1020	5 / 51	151.91	80.20	118.98
Homicidio Culposo	1587 / 2469	366 / 1020	42 / 51	0.00	11.84	12.11
Secuestro	323 / 2469	18 / 1020	9 / 51	0.00	0.30	0.50
Trata de personas	171 / 2469	6 / 1020	21 / 51	0.00	1.71	0.48
Extorsión	801 / 2469	66 / 1020	33 / 51	0.00	9.73	6.57
Narcomennudeo	73 / 2469	24 / 1020	20 / 51	130.01	76.79	63.79
Violencia familiar	657 / 2469	174 / 1020	39 / 51	130.69	362.41	193.97
Delitos sexuales	612 / 2469	198 / 1020	38 / 51	43.34	78.74	52.27
Violación	1432 / 2469	257 / 1020	38 / 51	0.00	23.66	15.88

Índices de delitos patrimoniales

Índices son eventos por cada 100,000 habitantes con base en los últimos 12 meses

* Categoría corresponde a menos de 10,000 habitantes

Delitos	Lugar nacional	Lugar categoría *	Lugar estatal	Índice municipal	Índice estatal	Índice nacional
Robo a casa habitación	1434 / 2469	271 / 1020	43 / 51	0.00	43.56	47.25
Robo a casa habitación con violencia	765 / 2469	57 / 1020	27 / 51	0.00	3.53	5.38
Robo a negocio	466 / 2469	45 / 1020	7 / 51	21.67	24.44	67.44
Robo a negocio con violencia	790 / 2469	48 / 1020	20 / 51	0.00	8.30	32.49
Robo a vehículo	543 / 2469	92 / 1020	16 / 51	65.01	59.91	108.20
Robo de vehículo con violencia	615 / 2469	147 / 1020	14 / 51	21.67	13.85	39.87
Robo a transeúntes	191 / 2469	20 / 1020	4 / 51	43.34	25.27	56.42
Robo a transeúntes con violencia	282 / 2469	35 / 1020	5 / 51	21.67	13.40	43.06
Total de robos	773 / 2469	138 / 1020	34 / 51	173.35	249.06	467.44
Total de robos con violencia	816 / 2469	192 / 1020	16 / 51	43.34	44.13	165.61

Villaldama

Homicidio doloso



Feminicidio



Villaldama

Lesiones dolosas

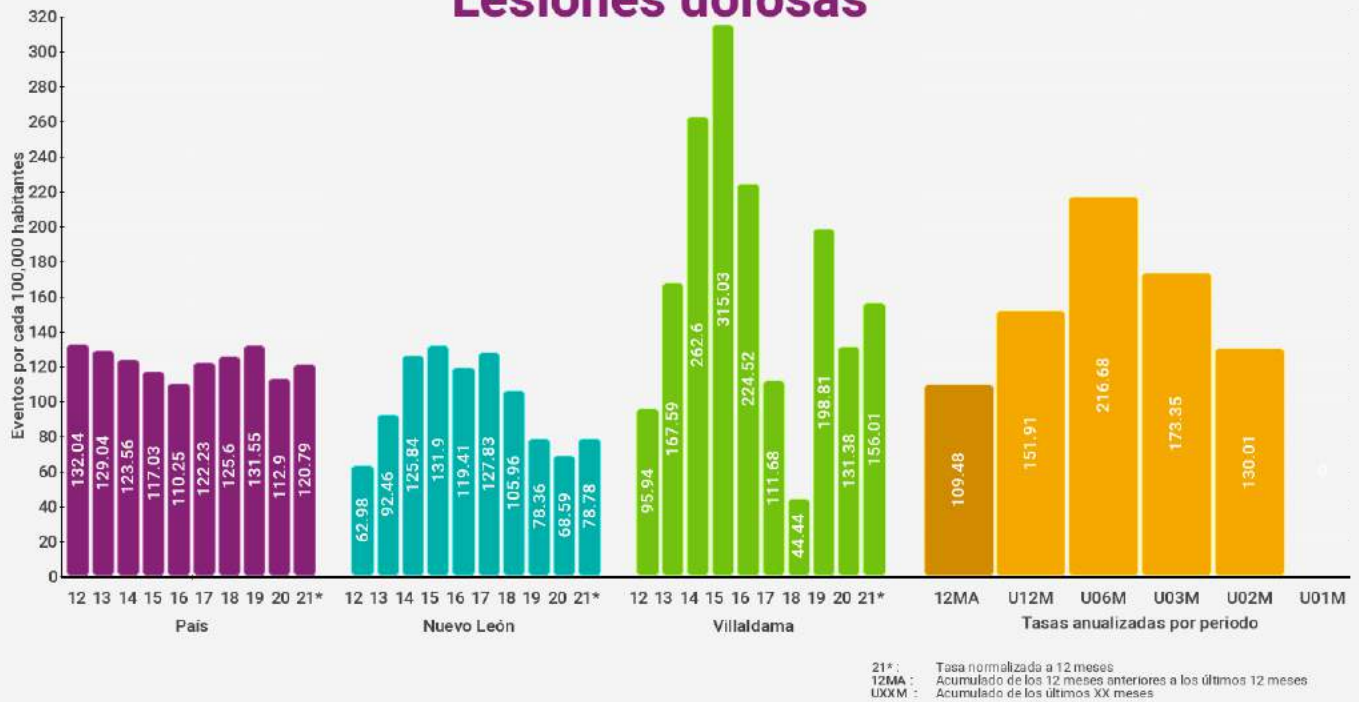

Homicidio culposo

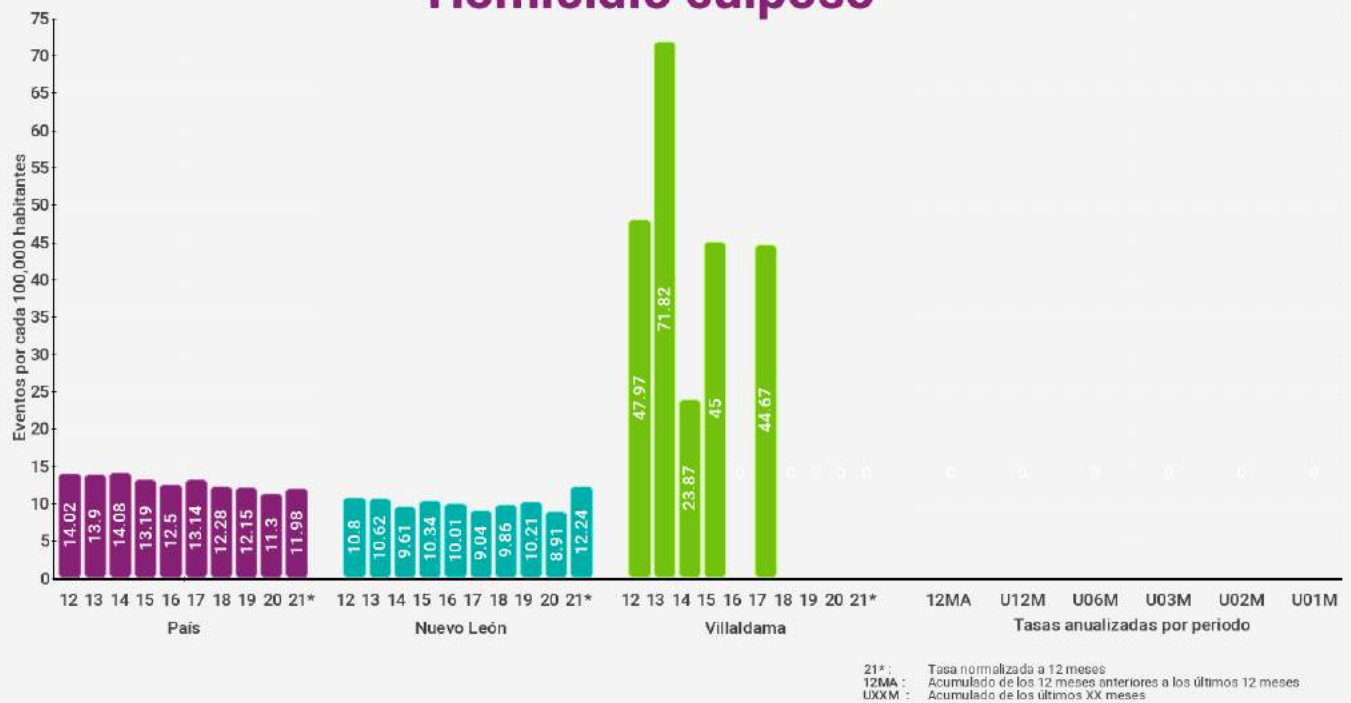

Villaldama

Secuestro

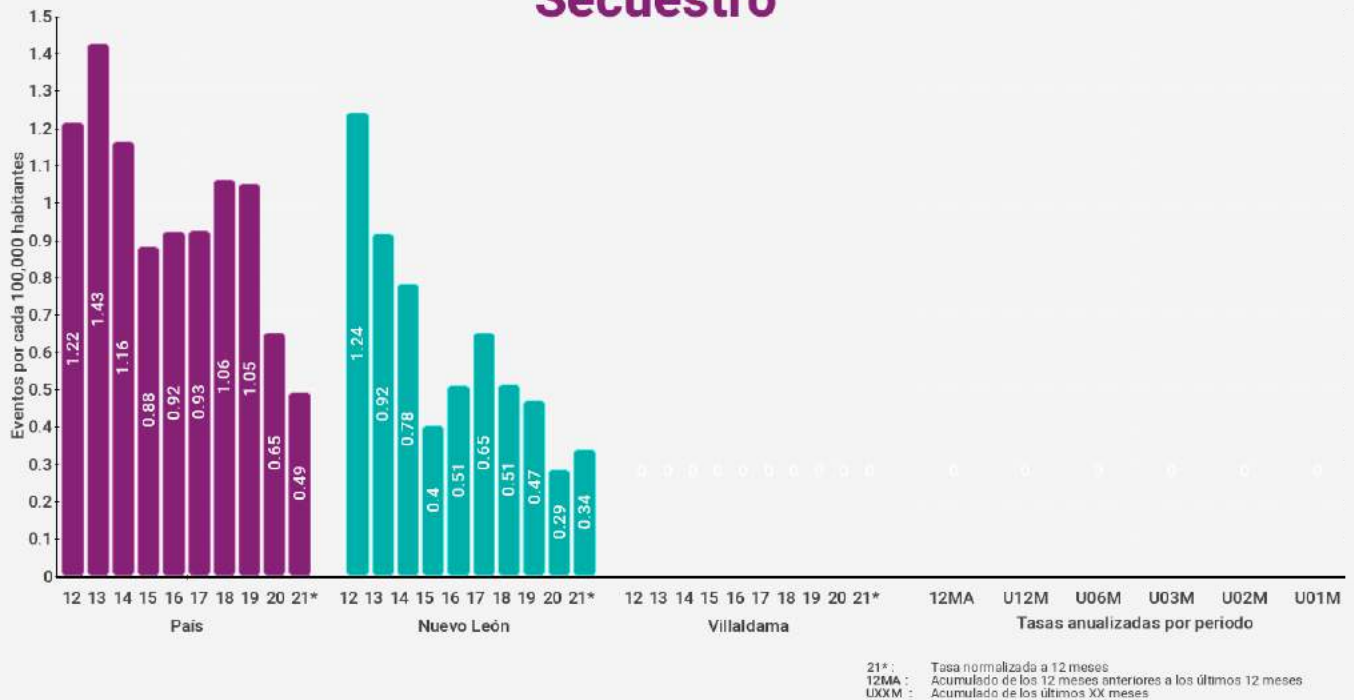

Trata de personas

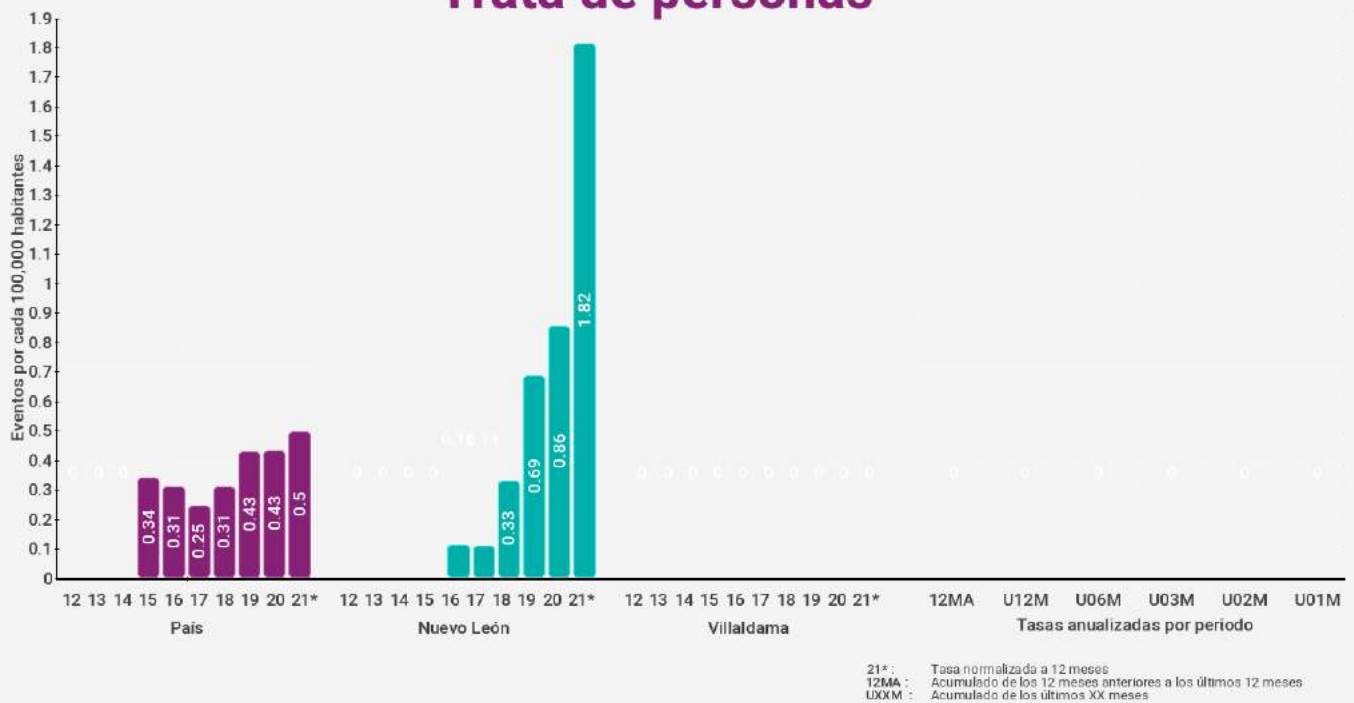

Villaldama

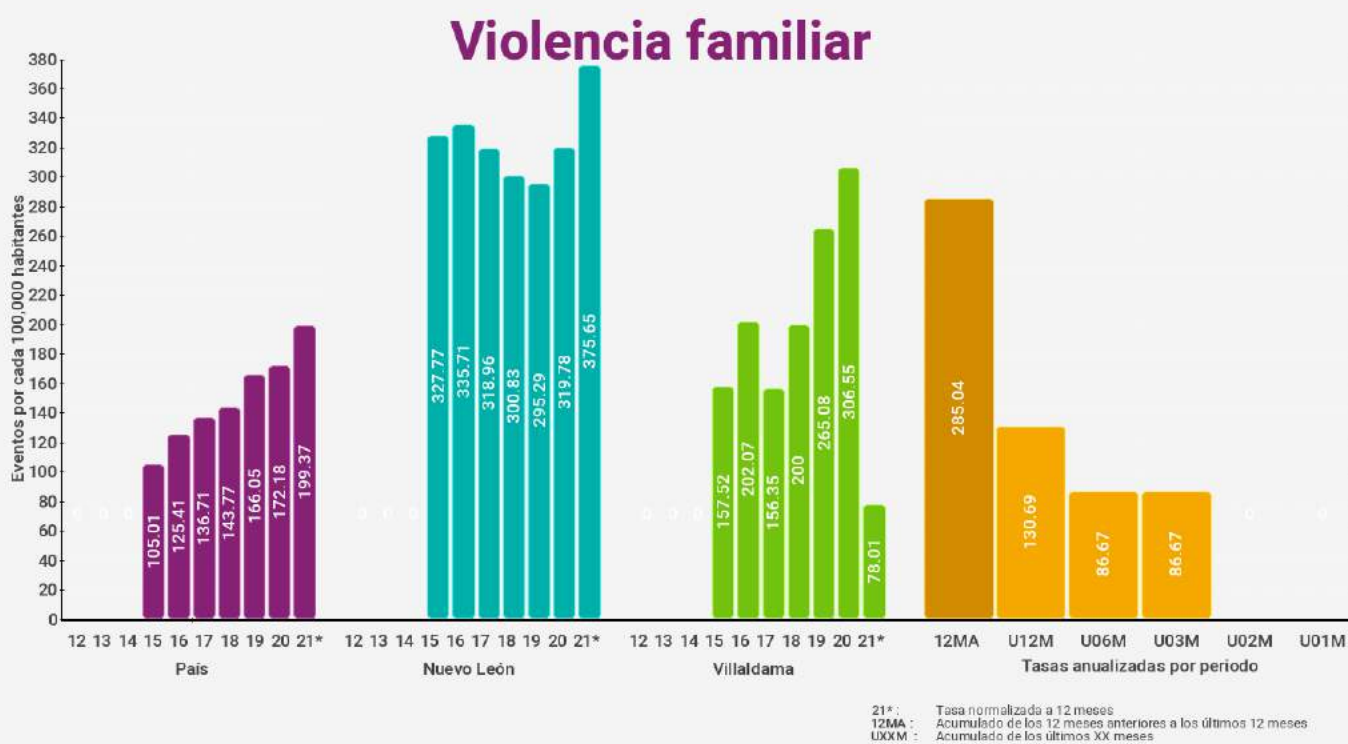
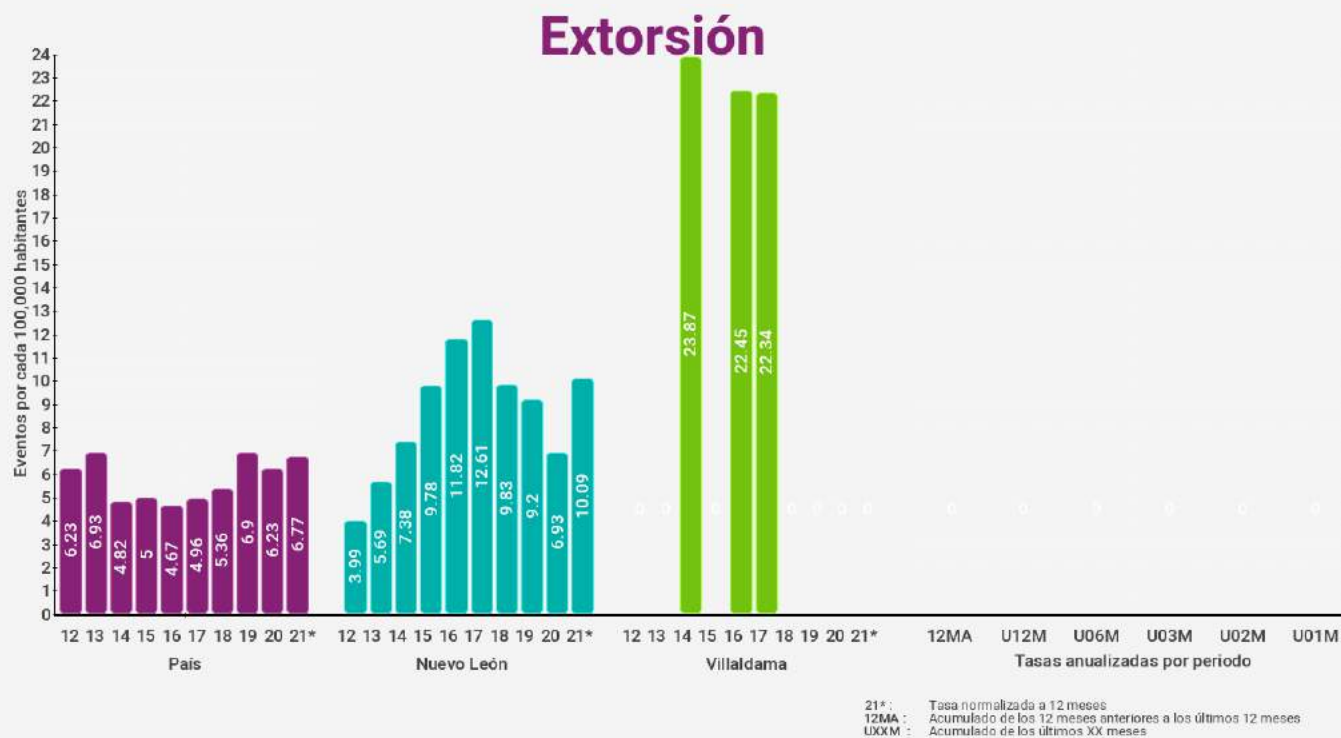

Villaldama

Delitos Sexuales



21* : Tasa normalizada a 12 meses
12MA : Acumulado de los 12 meses anteriores a los últimos 12 meses
UXXM : Acumulado de los últimos XX meses

Violación



21* : Tasa normalizada a 12 meses
12MA : Acumulado de los 12 meses anteriores a los últimos 12 meses
UXXM : Acumulado de los últimos XX meses

Villaldama

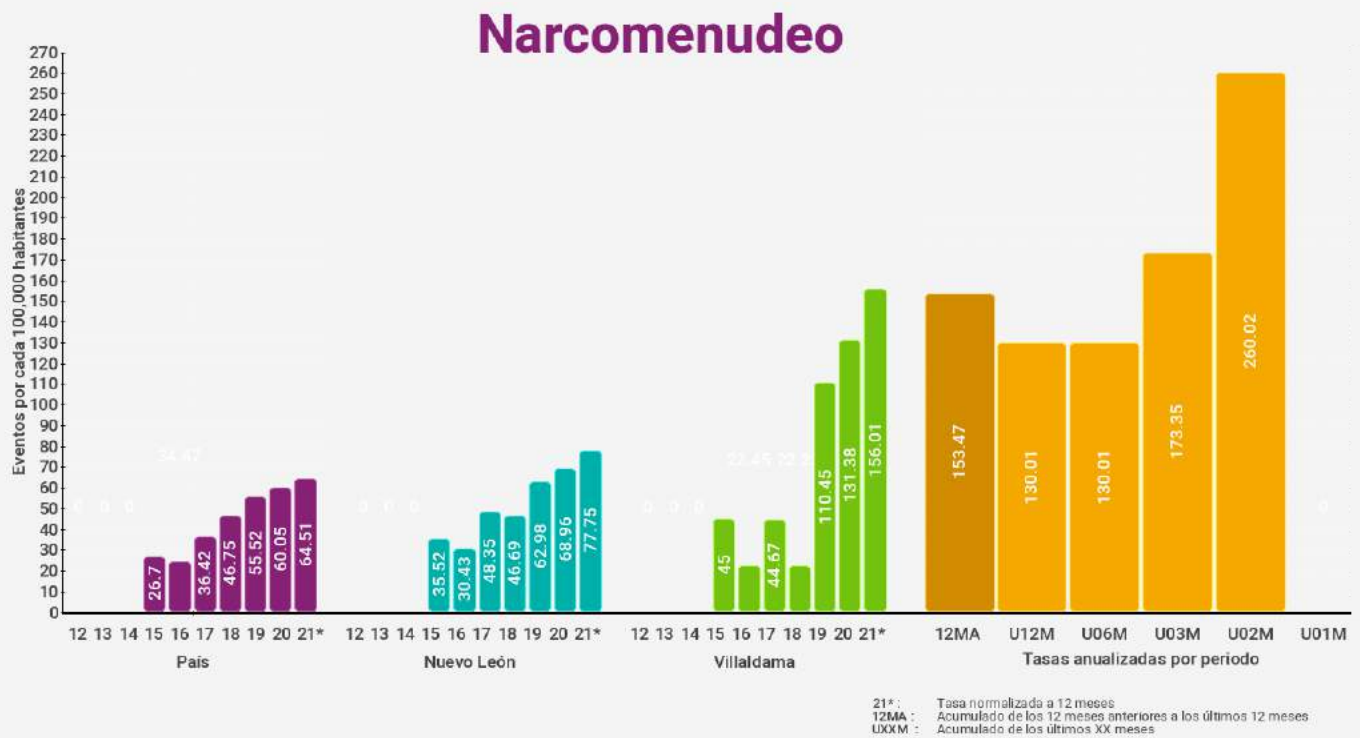

Villaldama

Robo a casa habitación

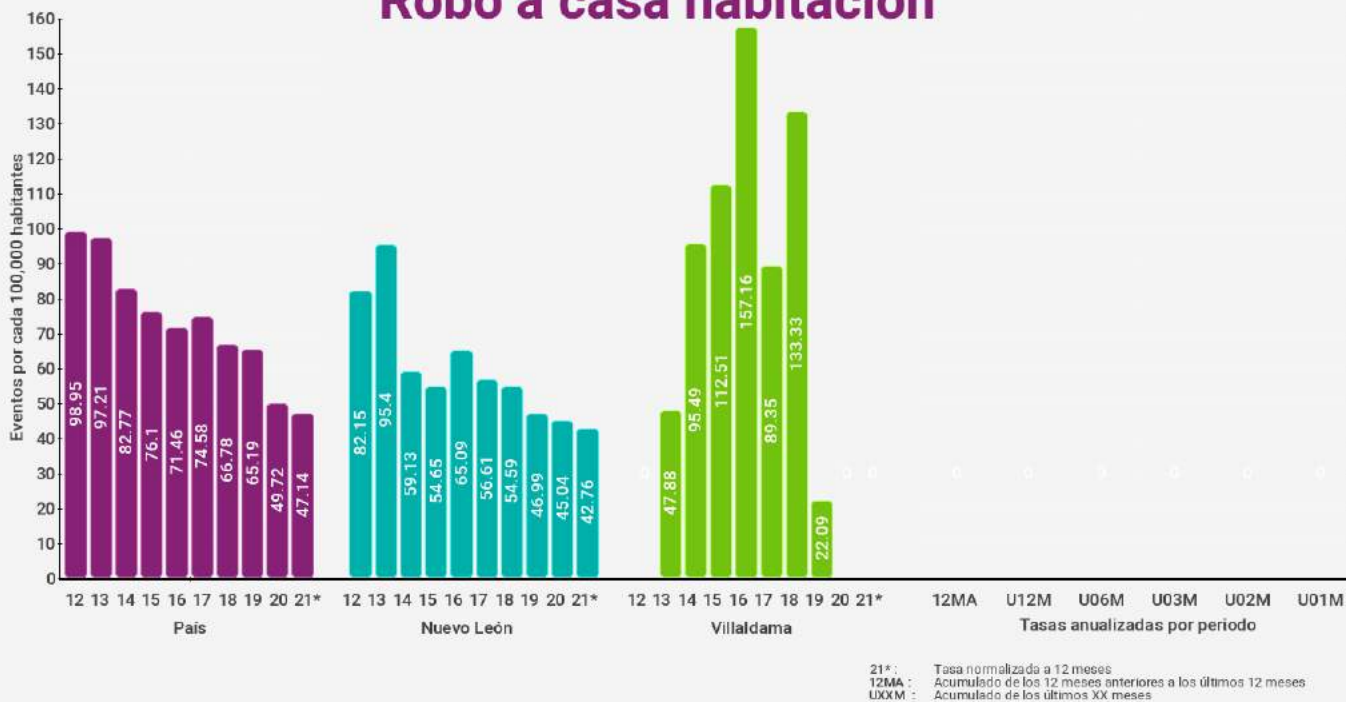

Robo a casa habitación con violencia

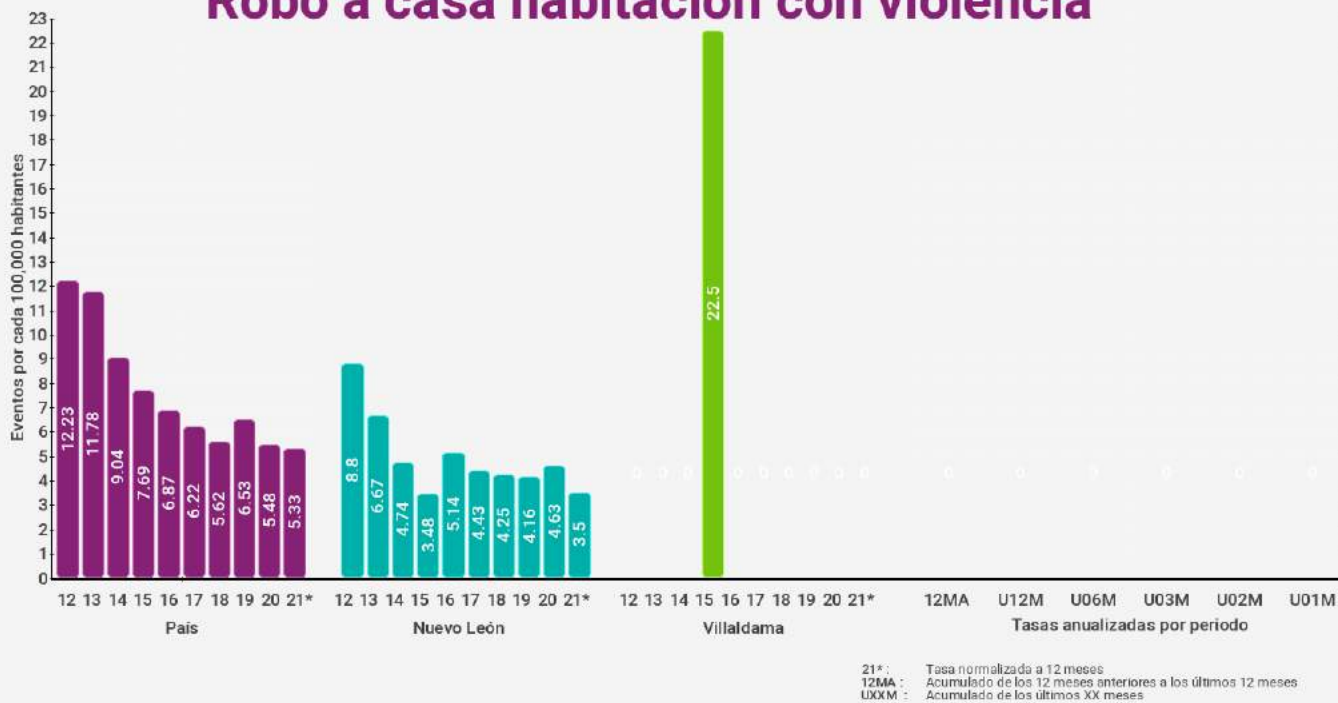

Villaldama

Robo a negocio

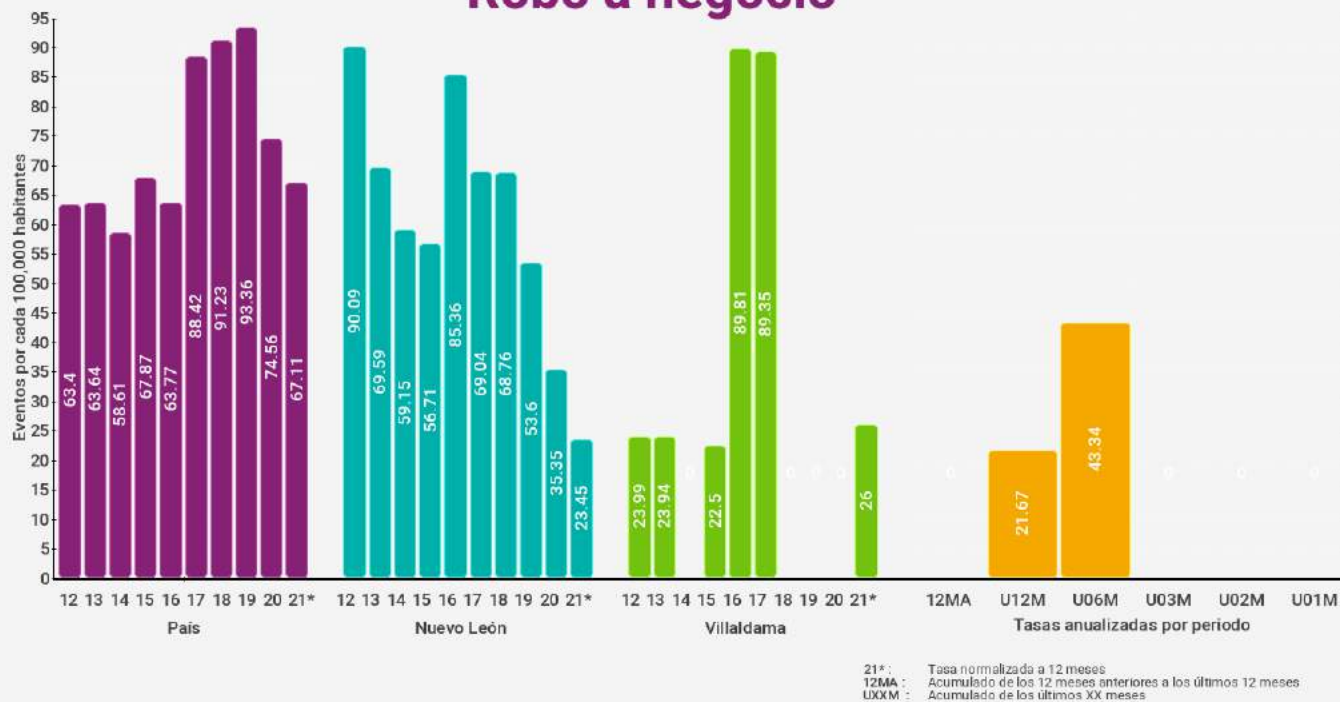

Robo a negocio con violencia

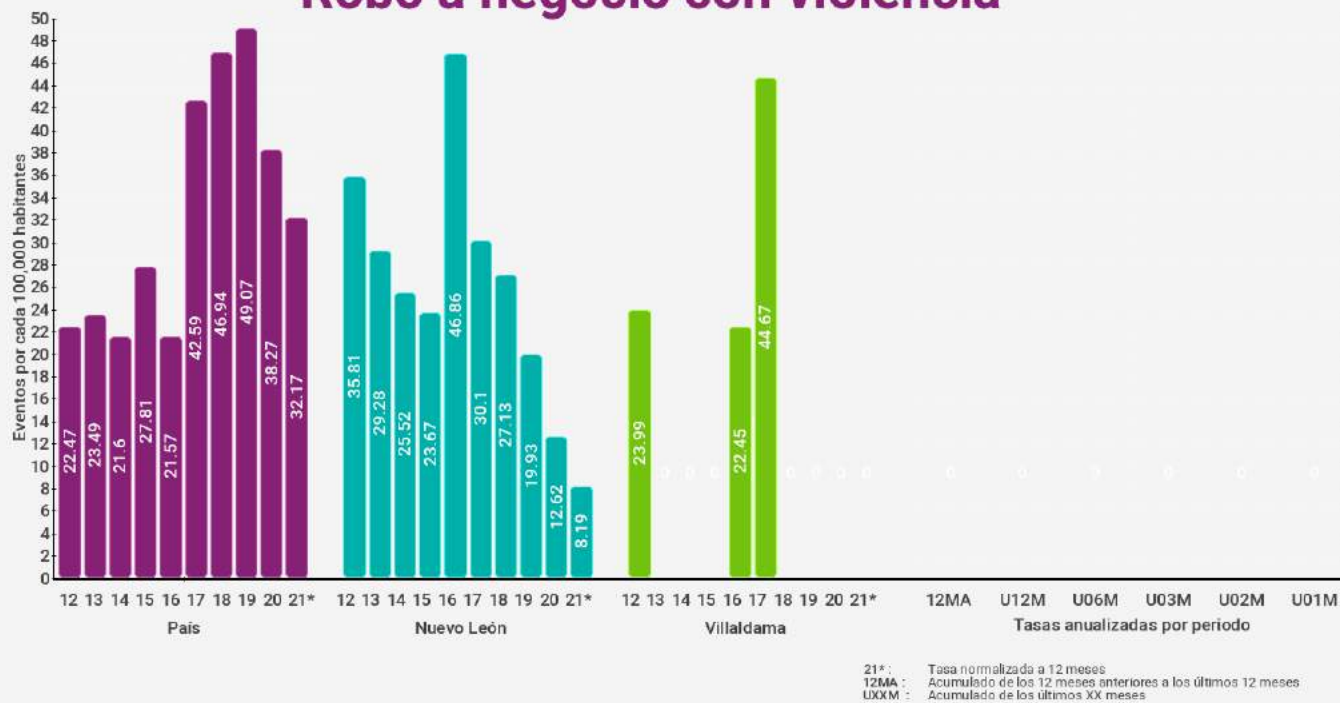

Villaldama

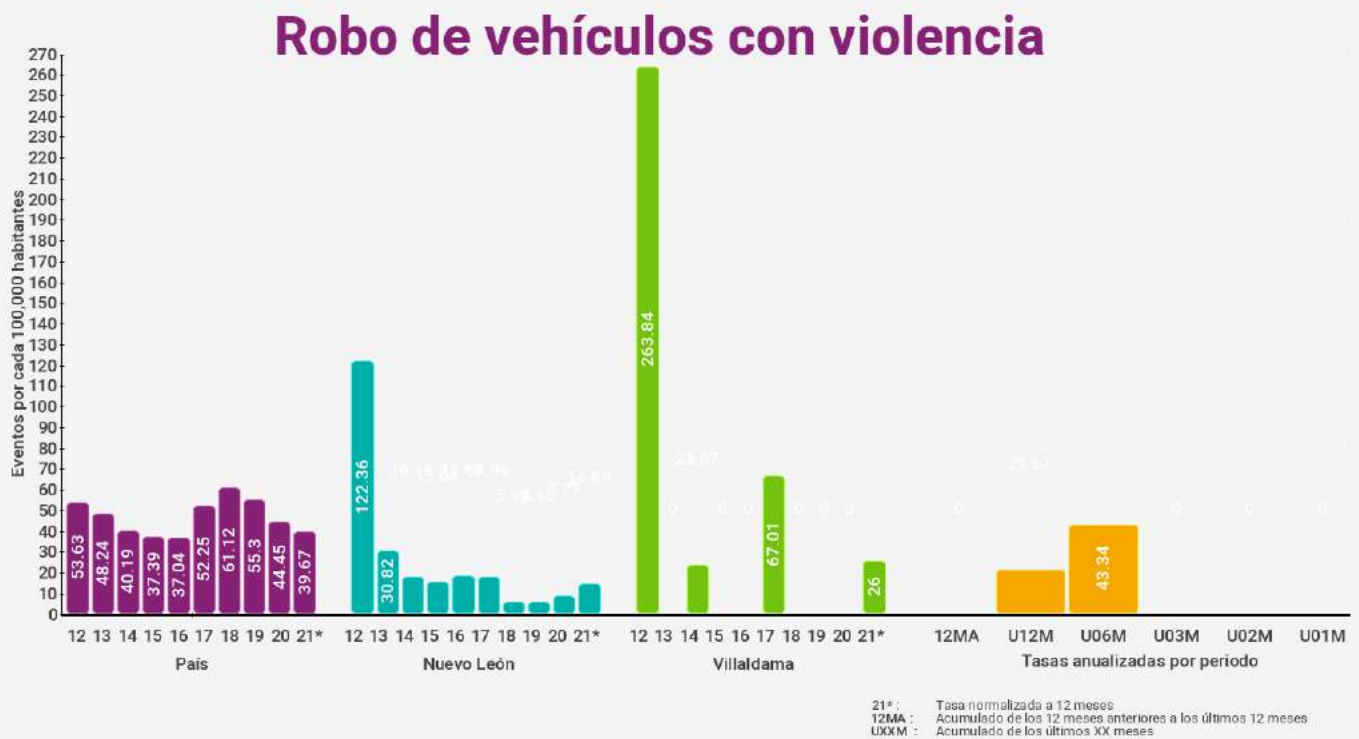
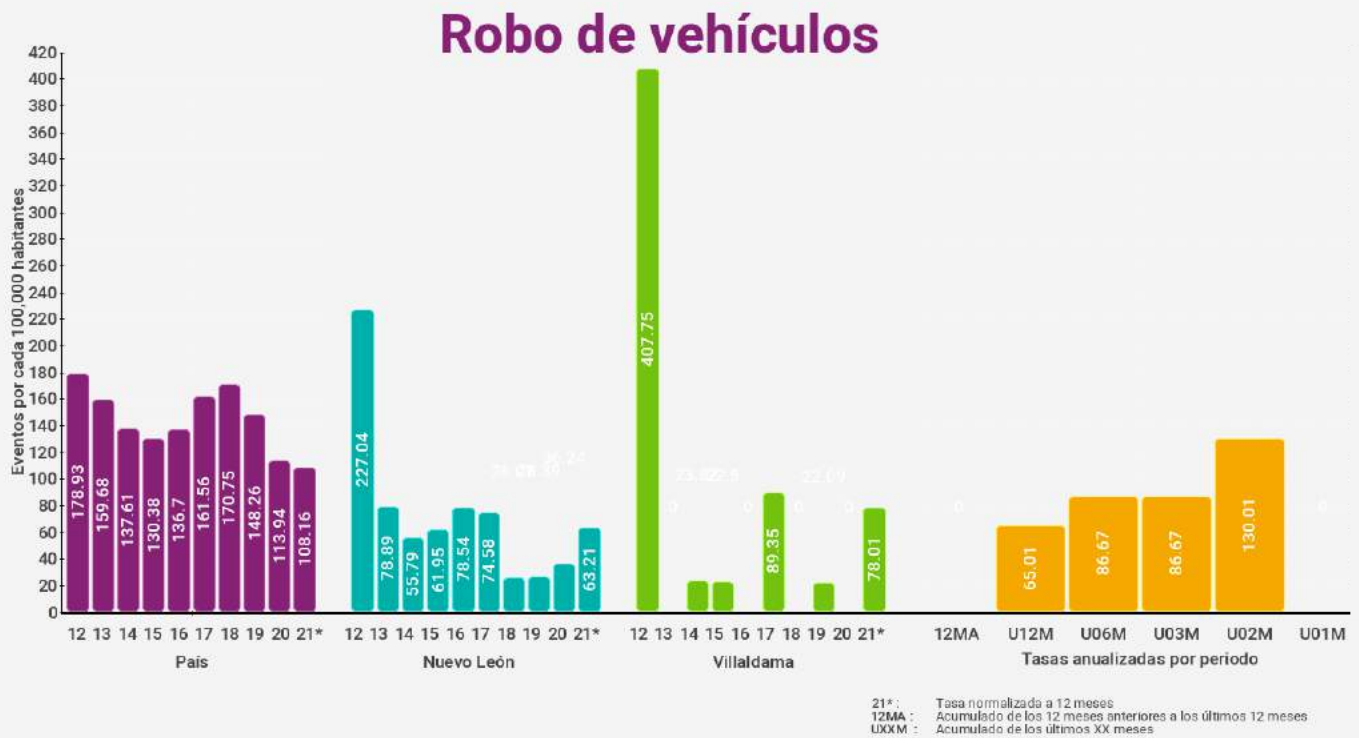

Villaldama

Robo a transeúntes

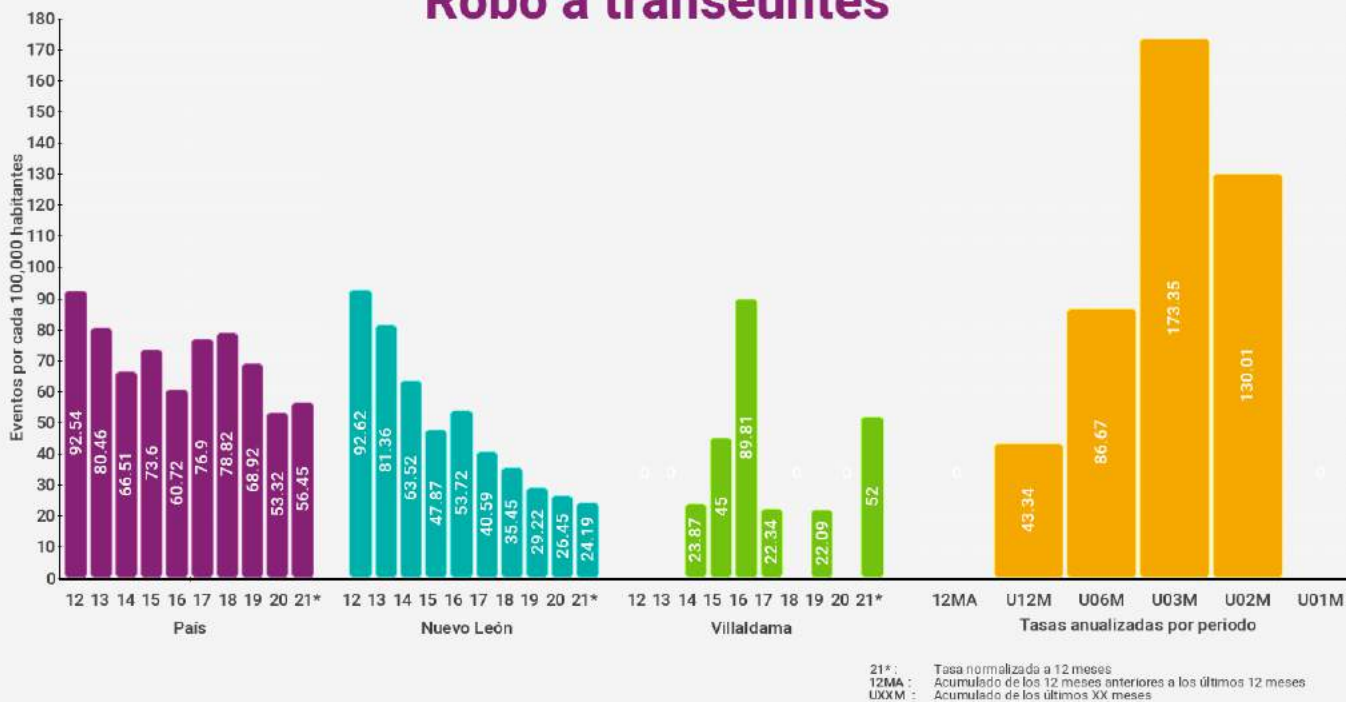

Robo a transeúntes con violencia

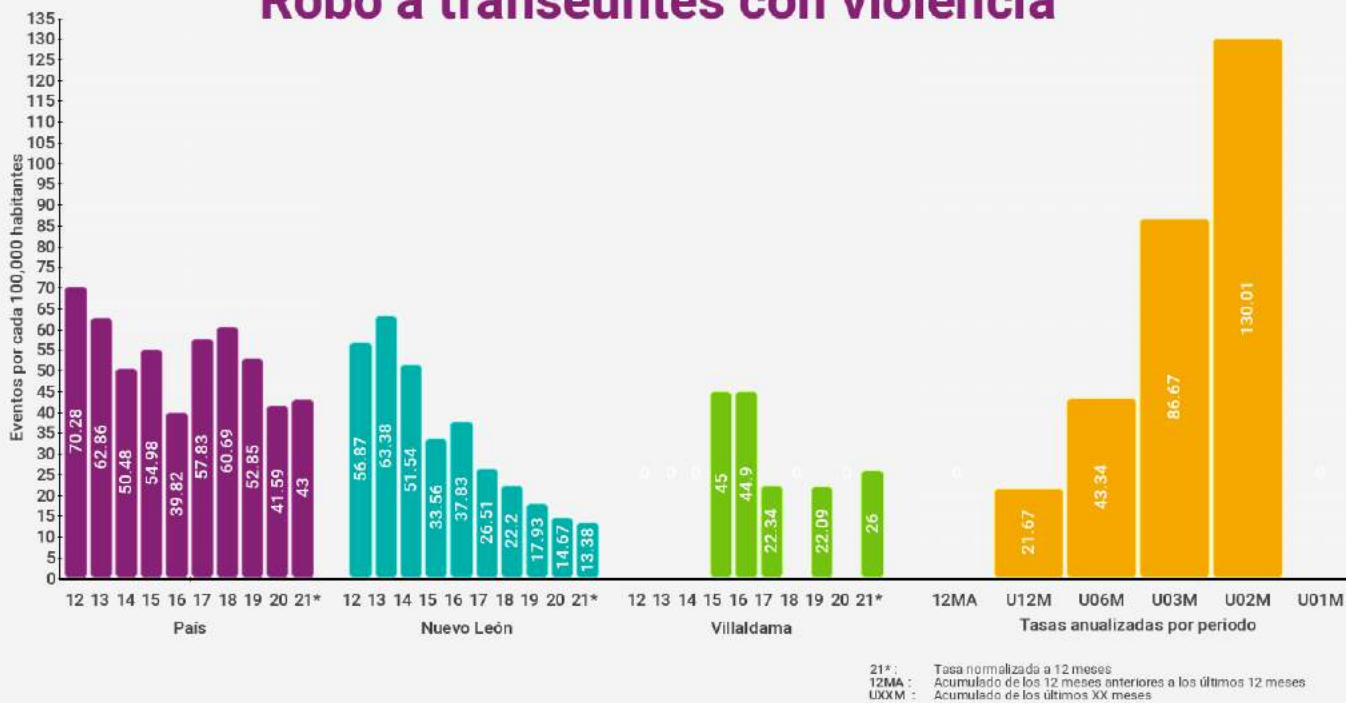

Villaldama

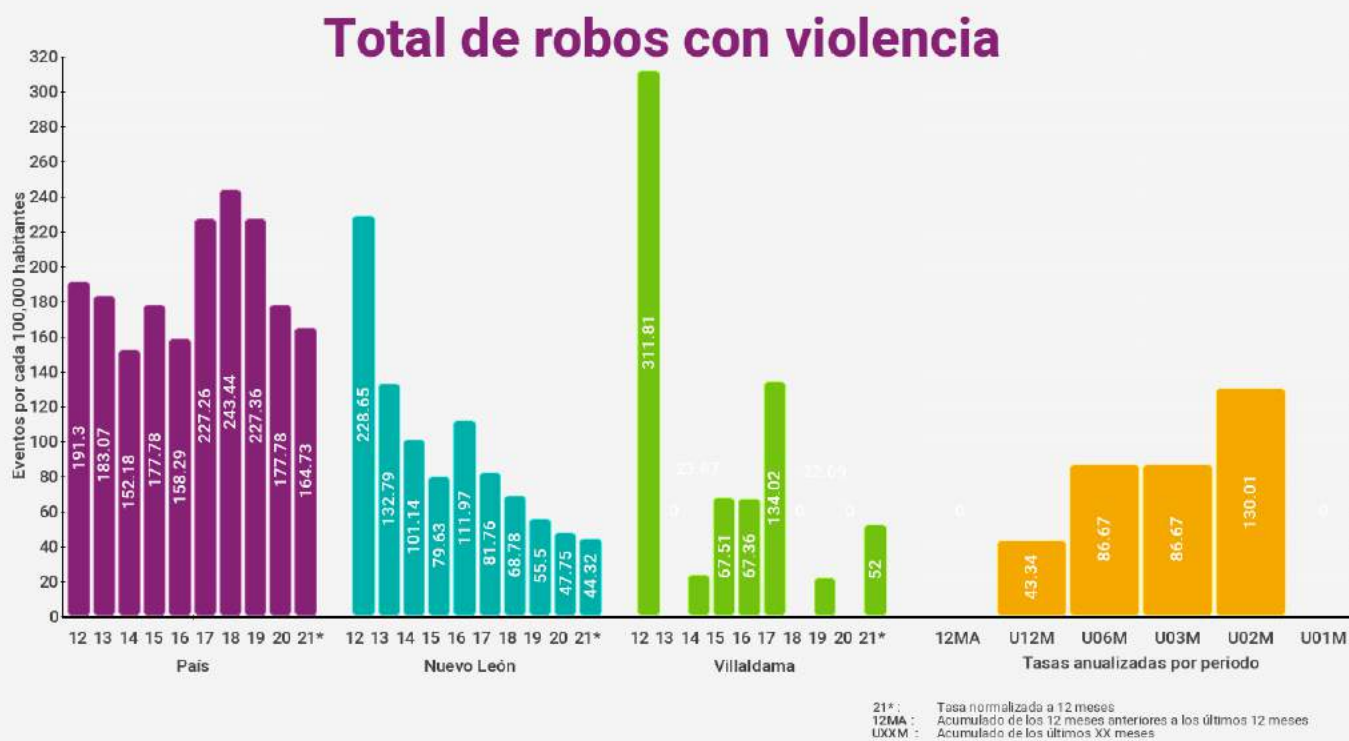
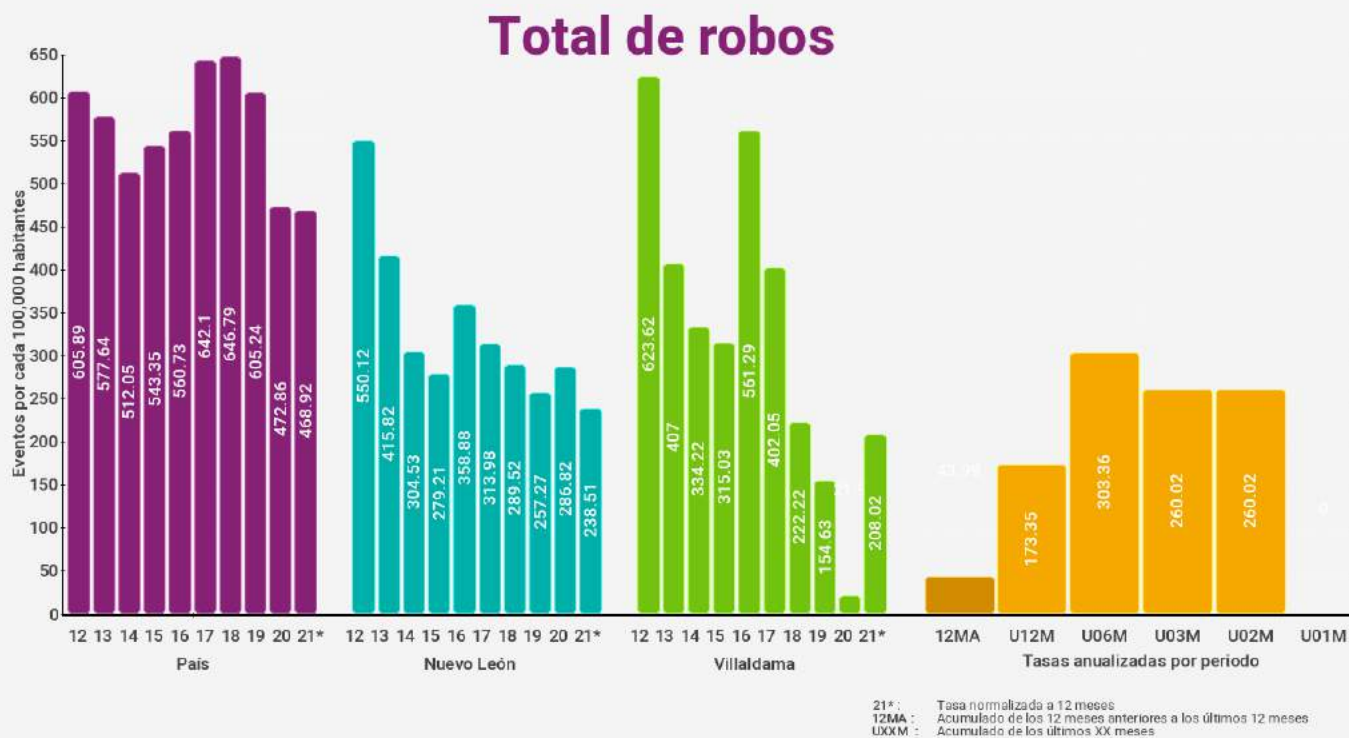

Aramberri



Índices de delitos contra la integridad física

Índices son eventos por cada 100,000 habitantes (femenicidio es por mujeres) en los últimos 12 meses

* Categoría corresponde a entre 10,000 y menos de 50,000 habitantes

Delitos	Lugar nacional	Lugar categoría *	Lugar estatal	Índice municipal	Índice estatal	Índice nacional
Homicidio doloso	1417 / 2469	693 / 989	40 / 51	5.55	18.43	22.77
Feminicidio	443 / 2469	154 / 989	22 / 51	0.00	2.15	0.76
Lesiones Dolosas	1178 / 2469	469 / 989	38 / 51	55.46	80.20	118.98
Homicidio Culposo	761 / 2469	322 / 989	28 / 51	16.64	11.84	12.11
Secuestro	323 / 2469	91 / 989	9 / 51	0.00	0.30	0.50
Trata de personas	171 / 2469	33 / 989	21 / 51	0.00	1.71	0.48
Extorsión	801 / 2469	361 / 989	33 / 51	0.00	9.73	6.57
Narcomennudeo	1176 / 2469	607 / 989	46 / 51	0.00	76.79	63.79
Violencia familiar	712 / 2469	241 / 989	41 / 51	122.23	362.41	193.97
Delitos sexuales	309 / 2469	87 / 989	25 / 51	61.08	78.74	52.27
Violación	535 / 2469	192 / 989	27 / 51	16.64	23.66	15.88

Índices de delitos patrimoniales

Índices son eventos por cada 100,000 habitantes con base en los últimos 12 meses

* Categoría corresponde a entre 10,000 y menos de 50,000 habitantes

Delitos	Lugar nacional	Lugar categoría *	Lugar estatal	Índice municipal	Índice estatal	Índice nacional
Robo a casa habitación	848 / 2469	337 / 989	39 / 51	22.33	43.56	47.25
Robo a casa habitación con violencia	765 / 2469	321 / 989	27 / 51	0.00	3.53	5.38
Robo a negocio	1086 / 2469	551 / 989	26 / 51	0.00	24.44	67.44
Robo a negocio con violencia	790 / 2469	343 / 989	20 / 51	0.00	8.30	32.49
Robo a vehículo	1427 / 2469	681 / 989	43 / 51	11.09	59.91	108.20
Robo de vehículo con violencia	1334 / 2469	676 / 989	37 / 51	0.00	13.85	39.87
Robo a transeúntes	776 / 2469	358 / 989	36 / 51	5.55	25.27	56.42
Robo a transeúntes con violencia	646 / 2469	294 / 989	27 / 51	5.55	13.40	43.06
Total de robos	1279 / 2469	564 / 989	45 / 51	83.33	249.06	467.44
Total de robos con violencia	1474 / 2469	684 / 989	42 / 51	11.09	44.13	165.61

Aramberri

Homicidio doloso

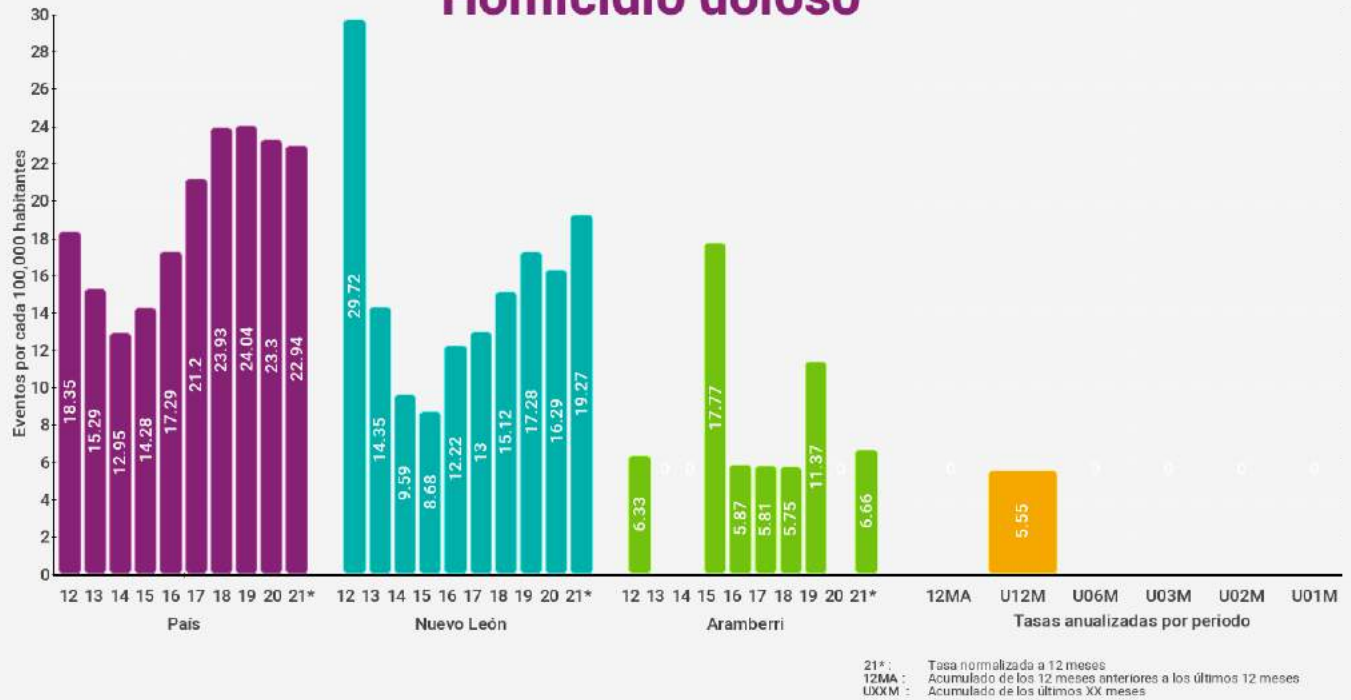

Feminicidio

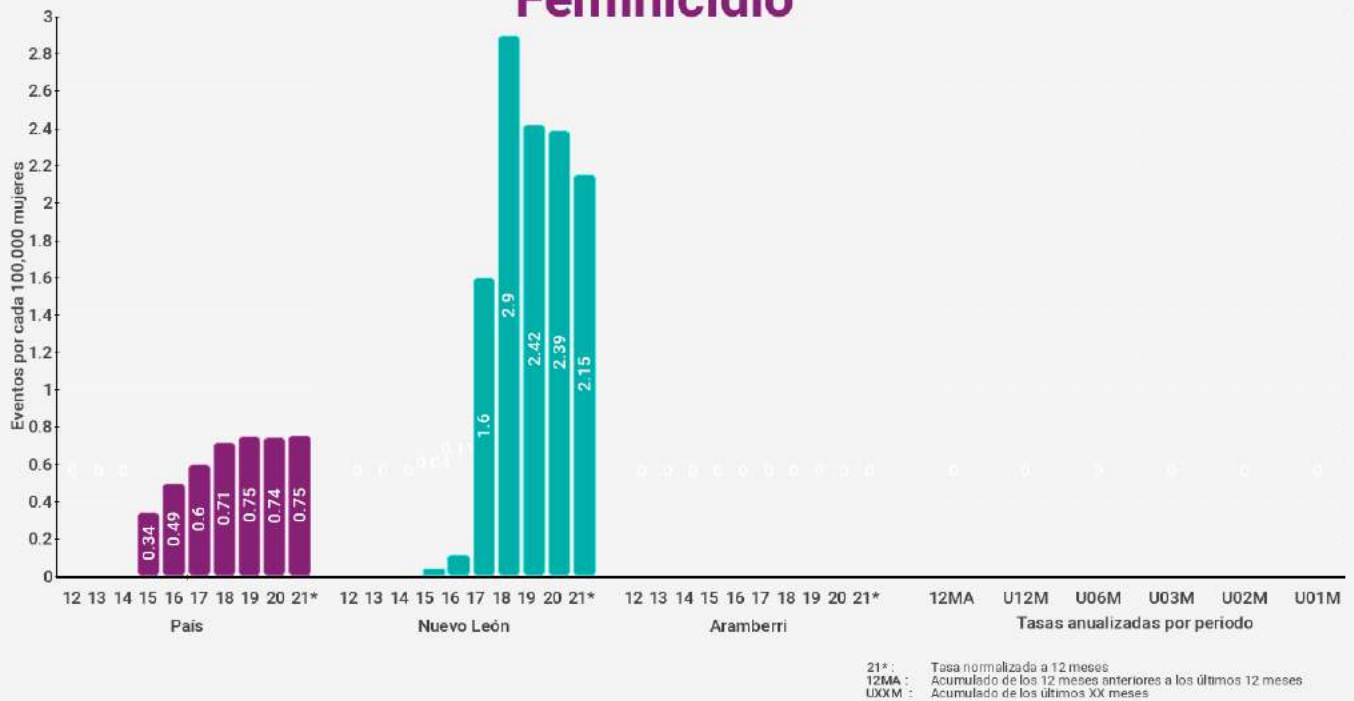

Aramberri

Lesiones dolosas

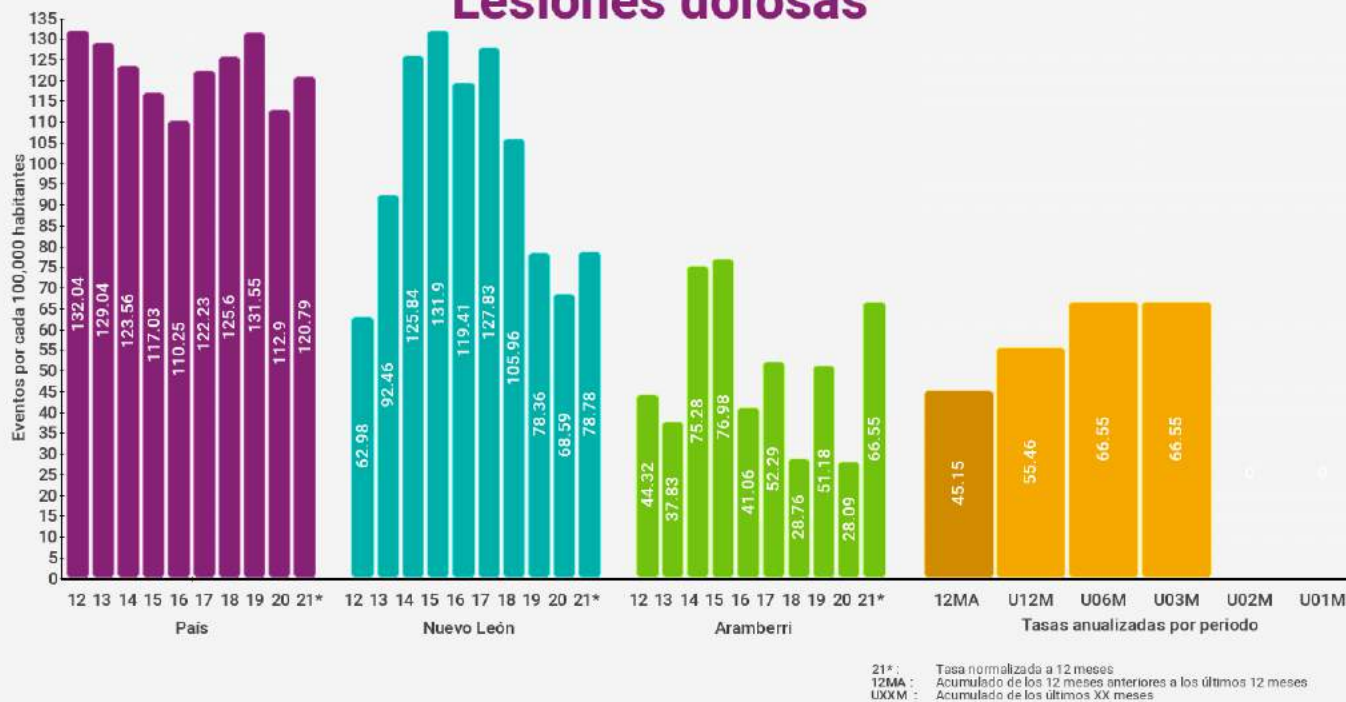

Homicidio culposo

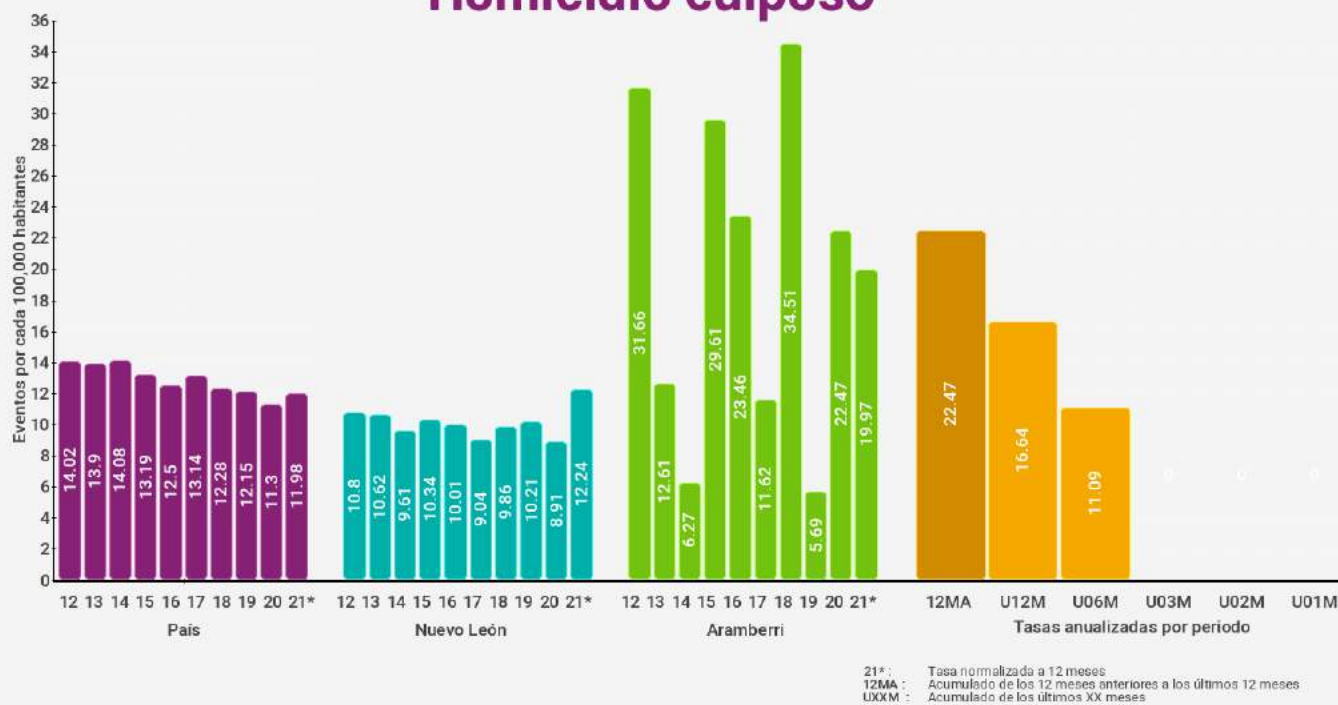

Aramberri

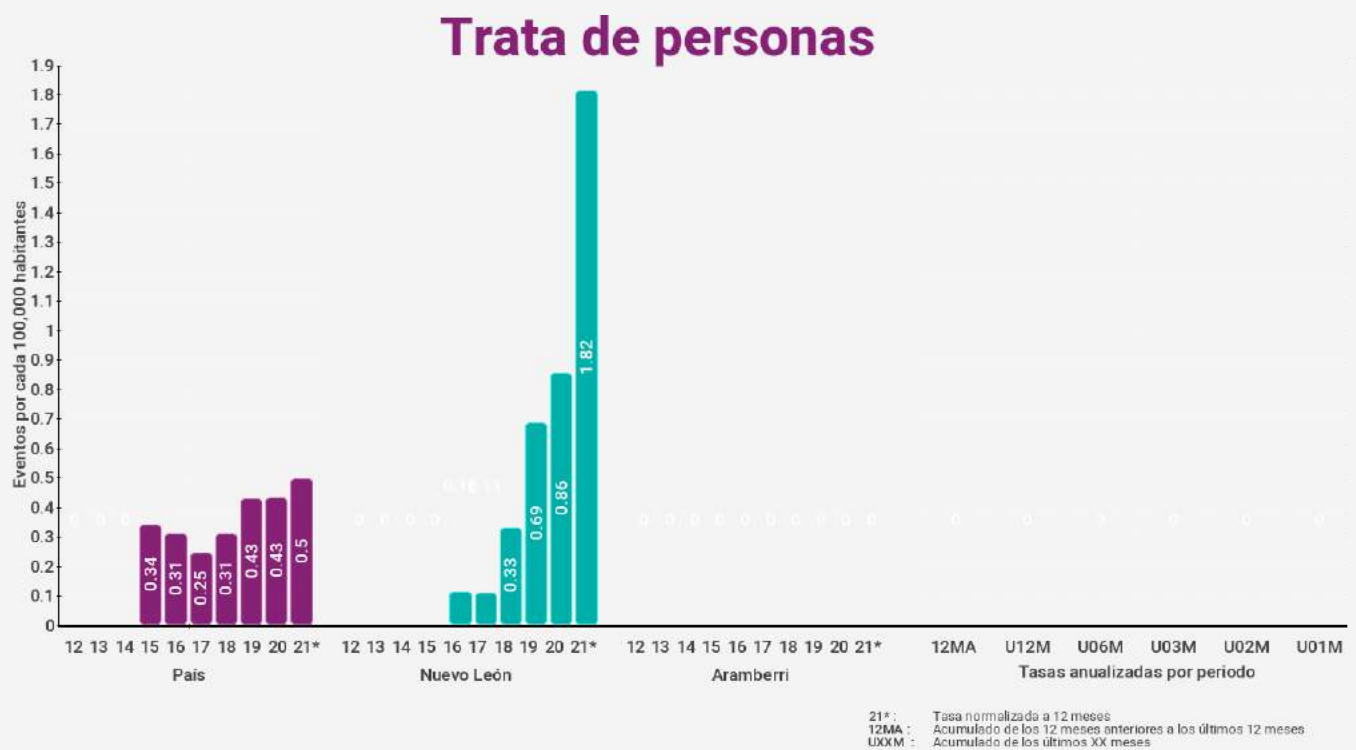
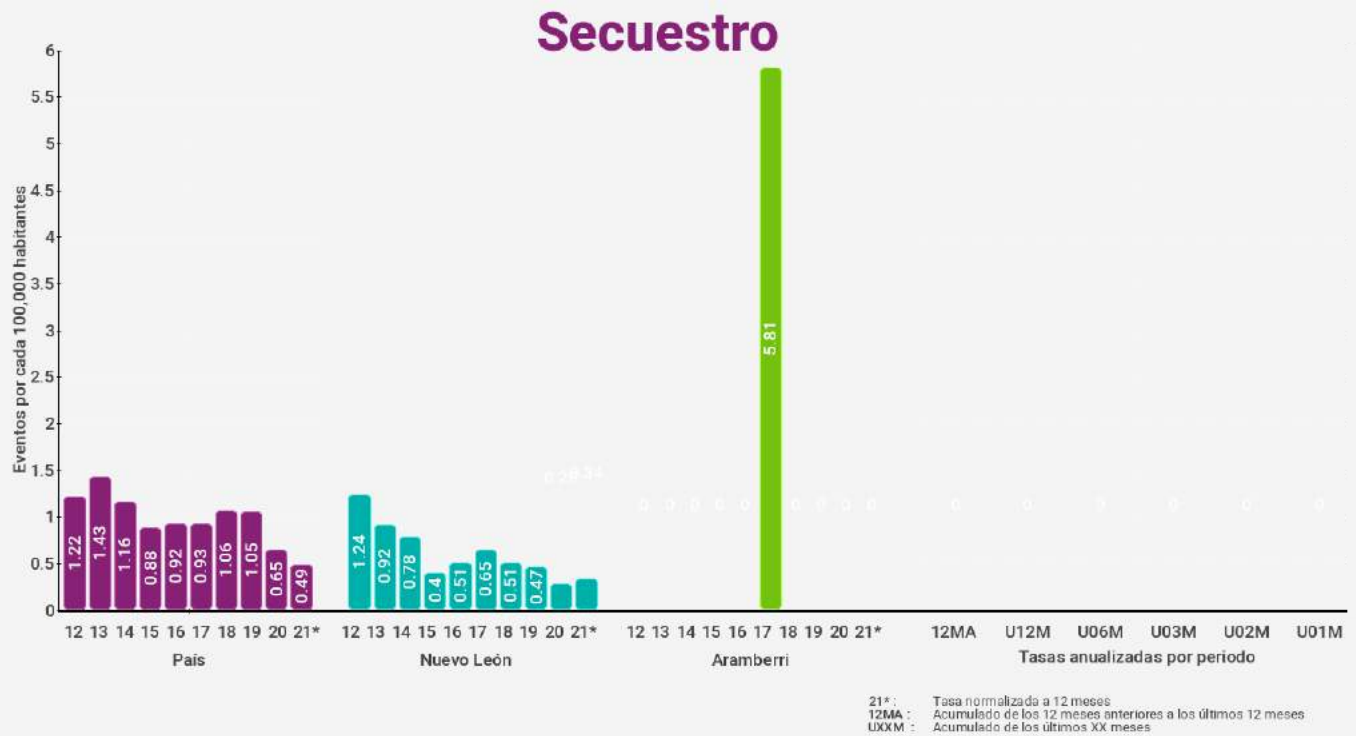

Aramberri

Extorsión

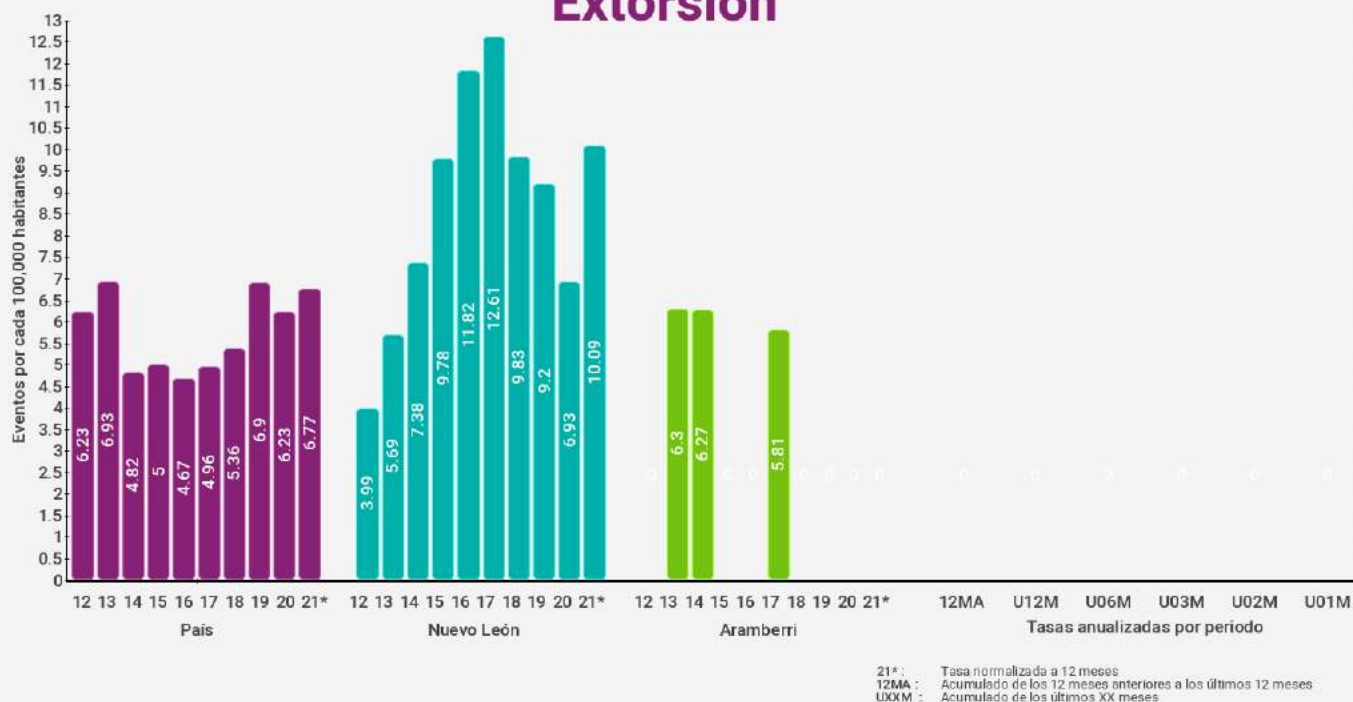

Violencia familiar



Aramberri

Delitos Sexuales

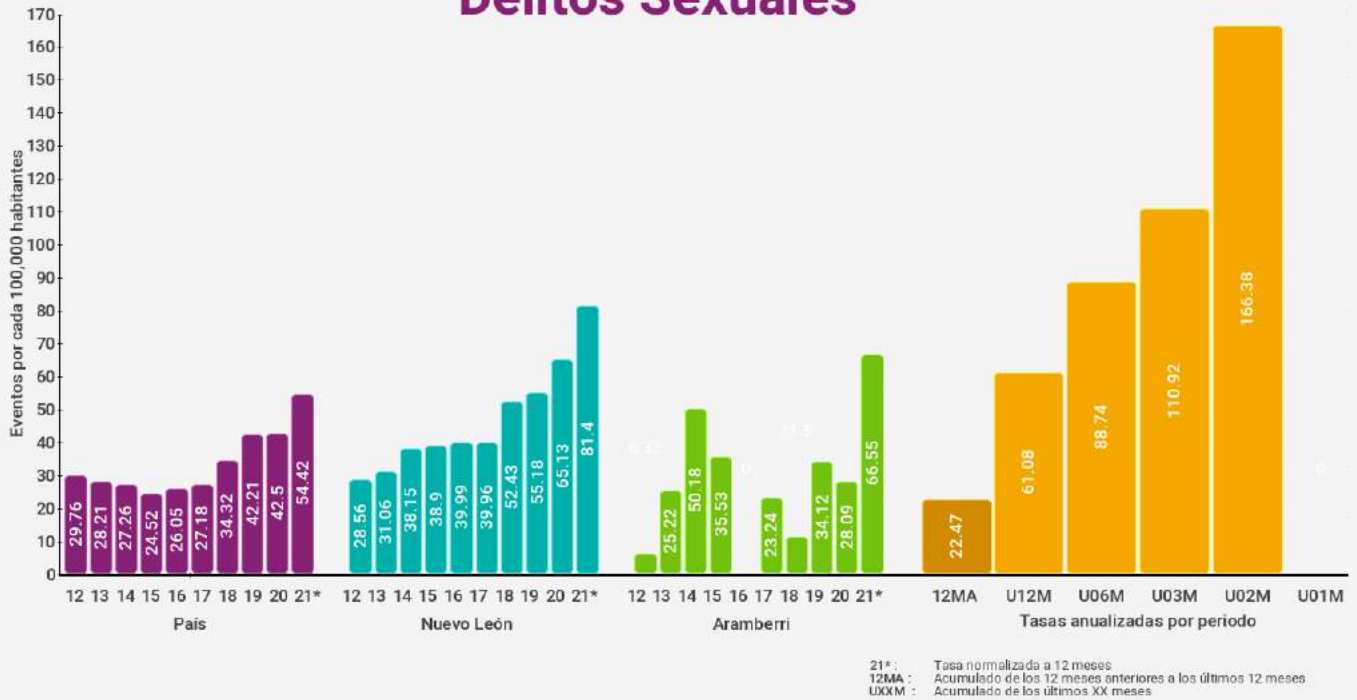

Violación



Aramberri

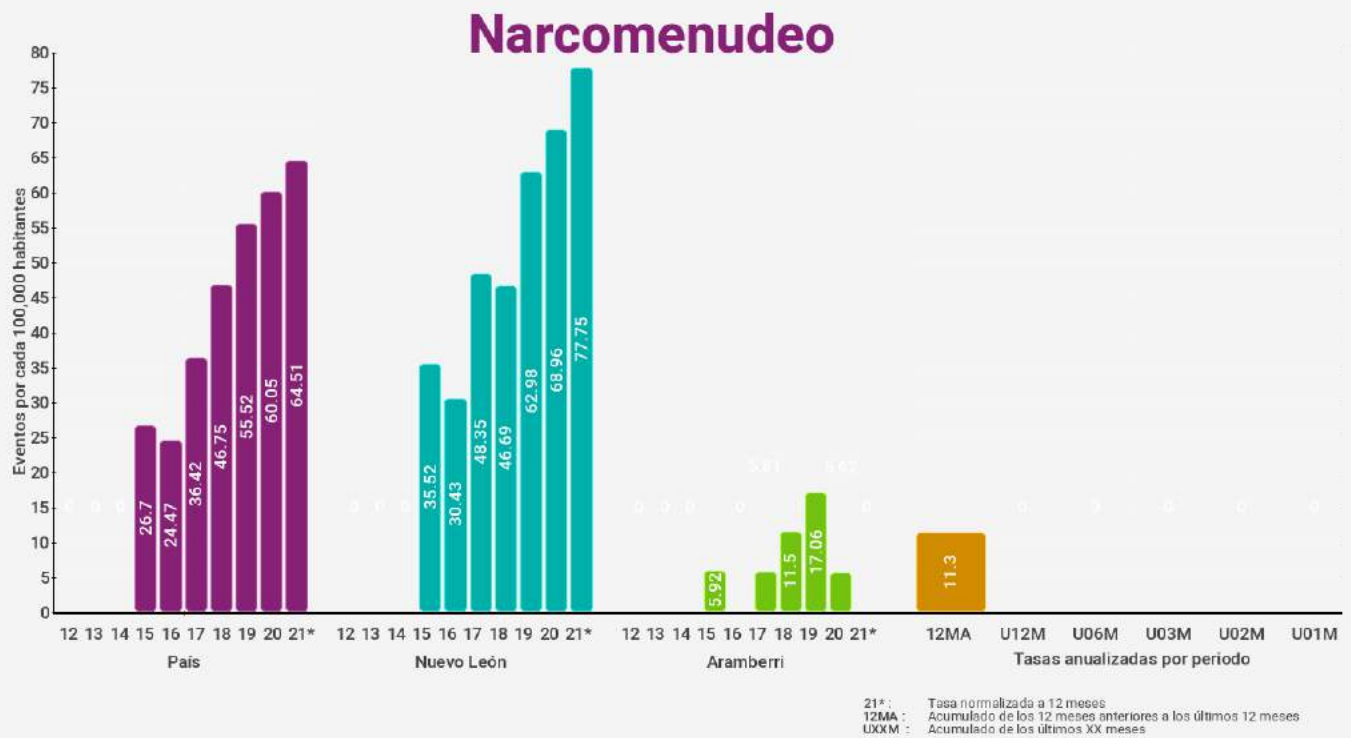

Aramberri

Robo a casa habitación



21*: Tasa normalizada a 12 meses
12MA: Acumulado de los 12 meses anteriores a los últimos 12 meses
UXXM: Acumulado de los últimos XX meses

Robo a casa habitación con violencia

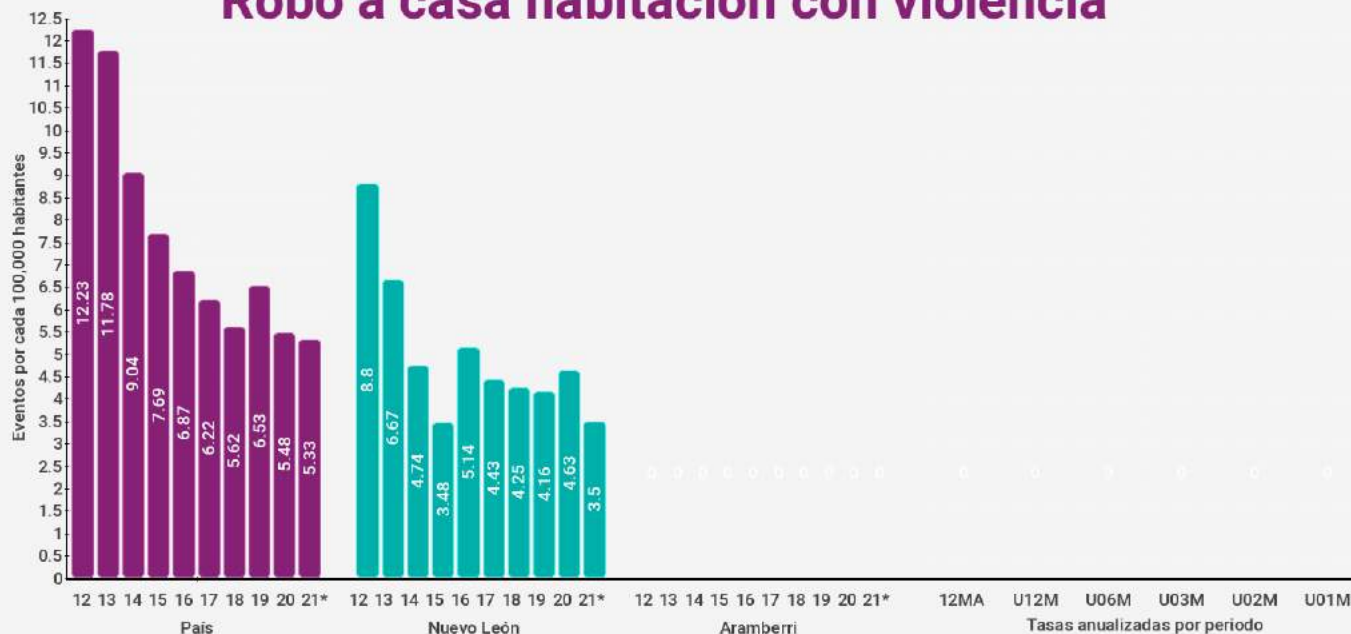

21*: Tasa normalizada a 12 meses
12MA: Acumulado de los 12 meses anteriores a los últimos 12 meses
UXXM: Acumulado de los últimos XX meses

Aramberri

Robo a negocio

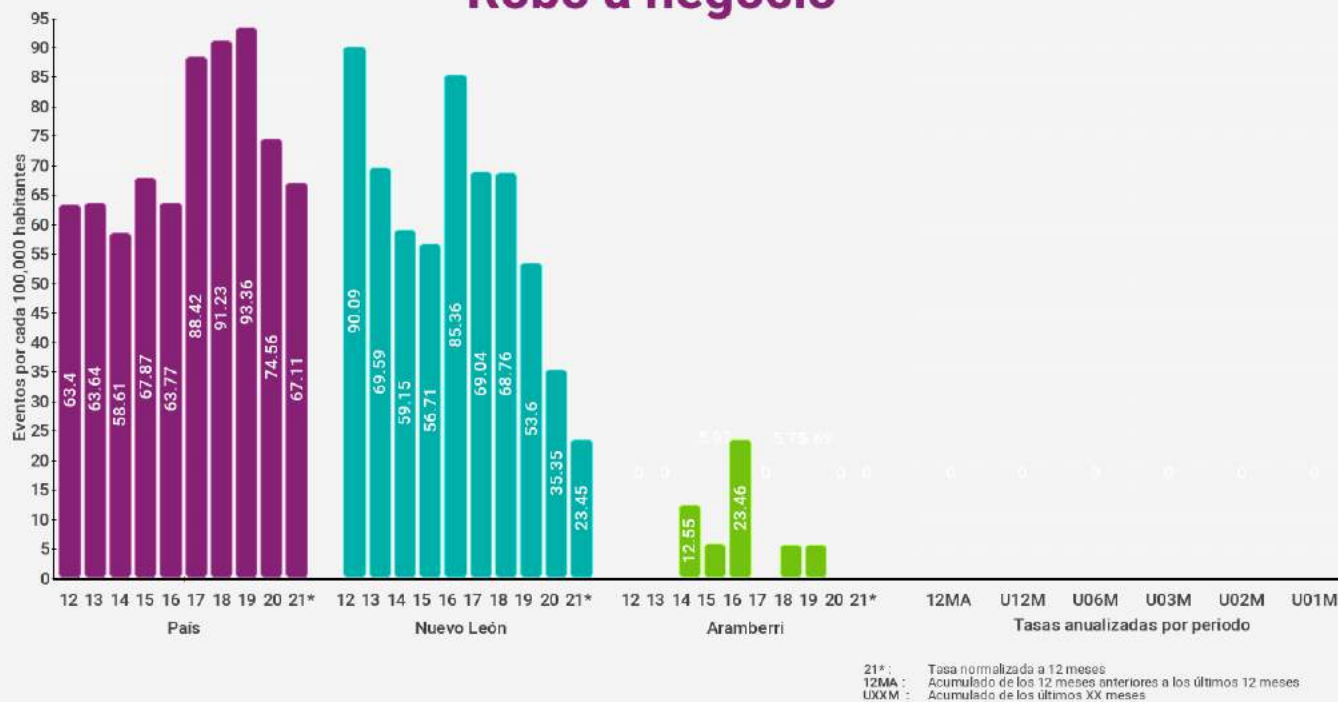

Robo a negocio con violencia

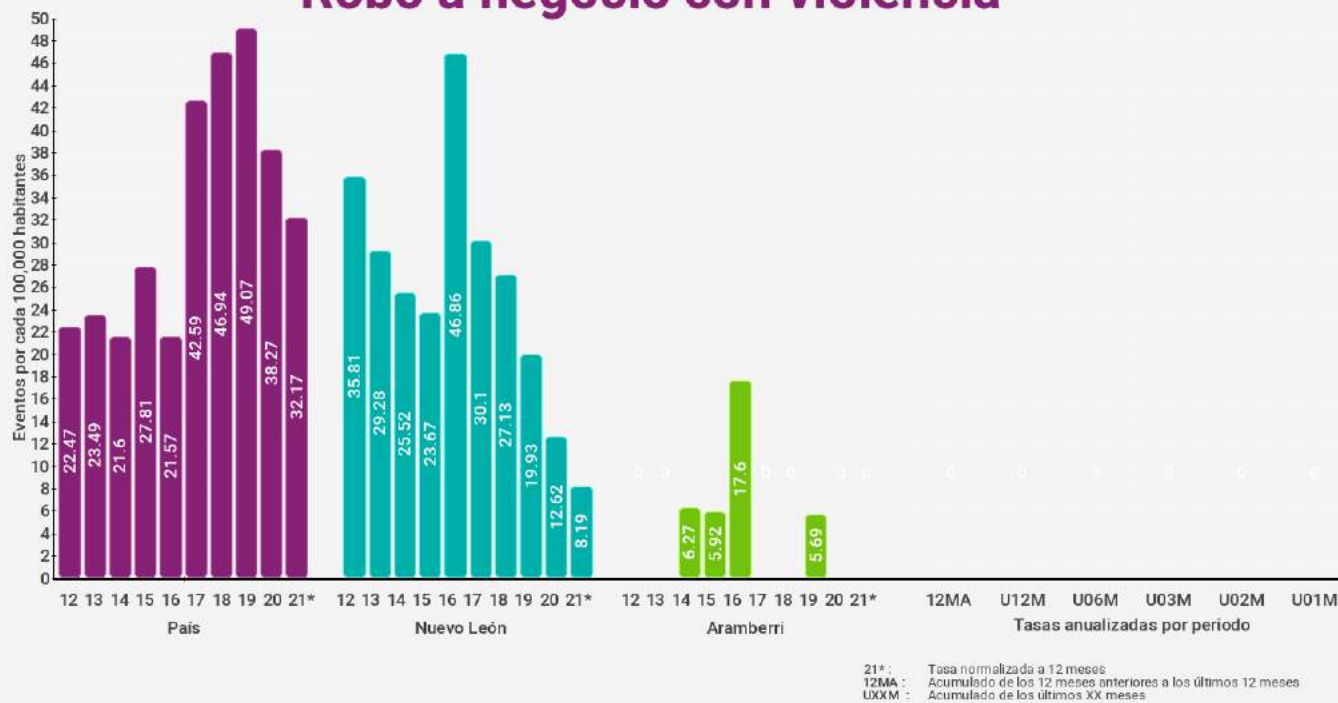

Aramberri

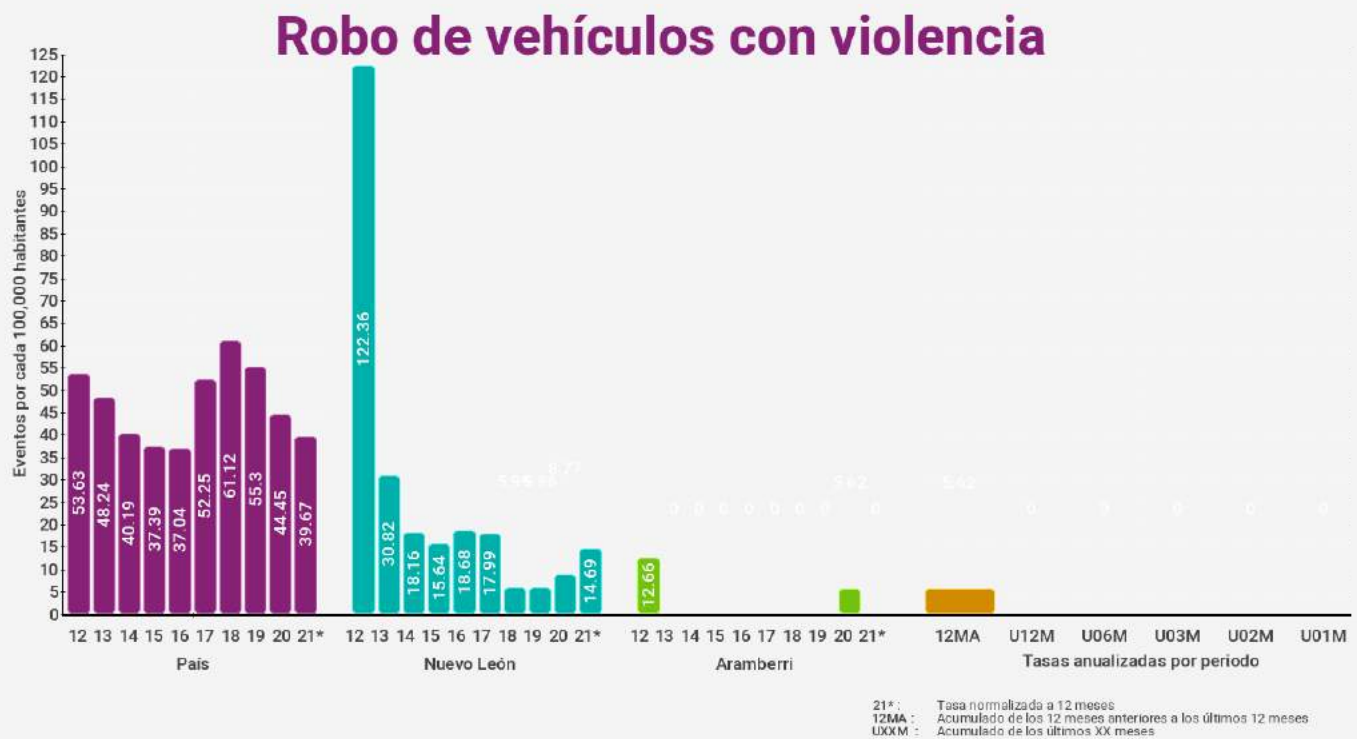
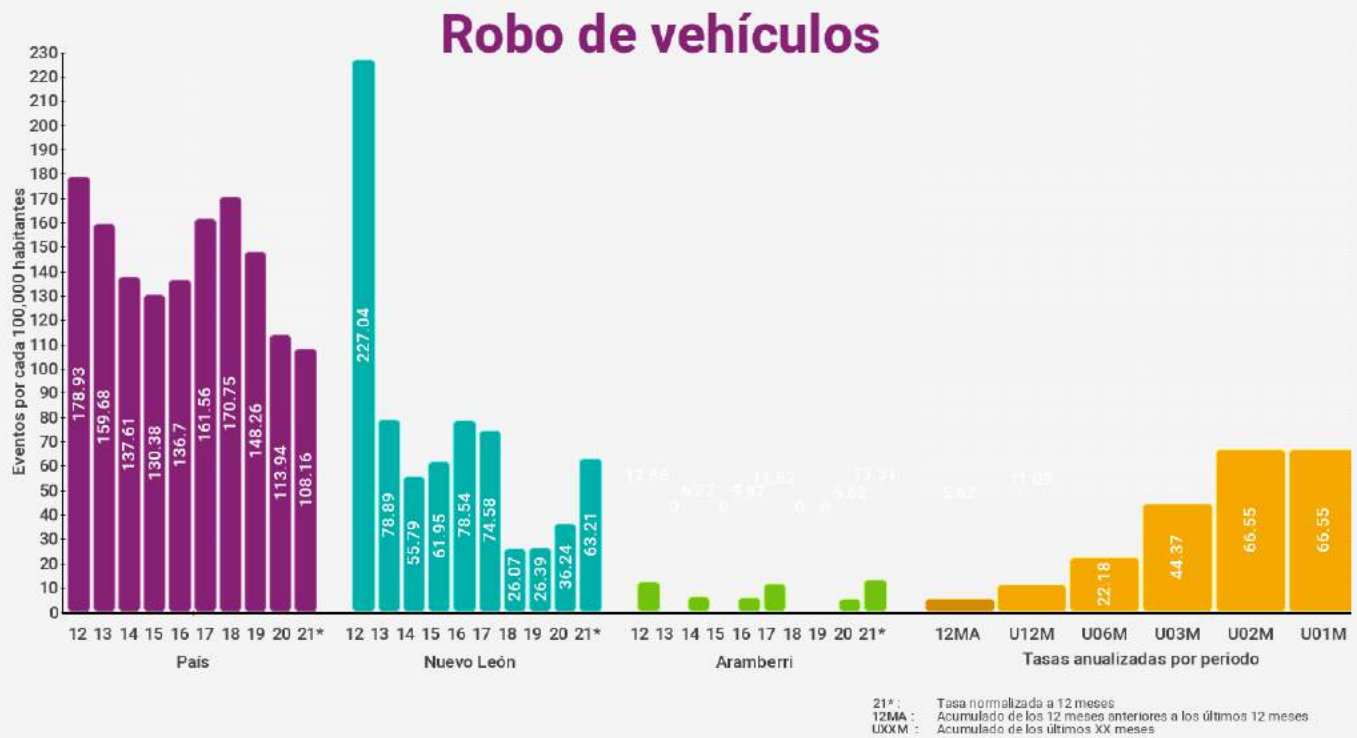

Aramberri

Robo a transeúntes

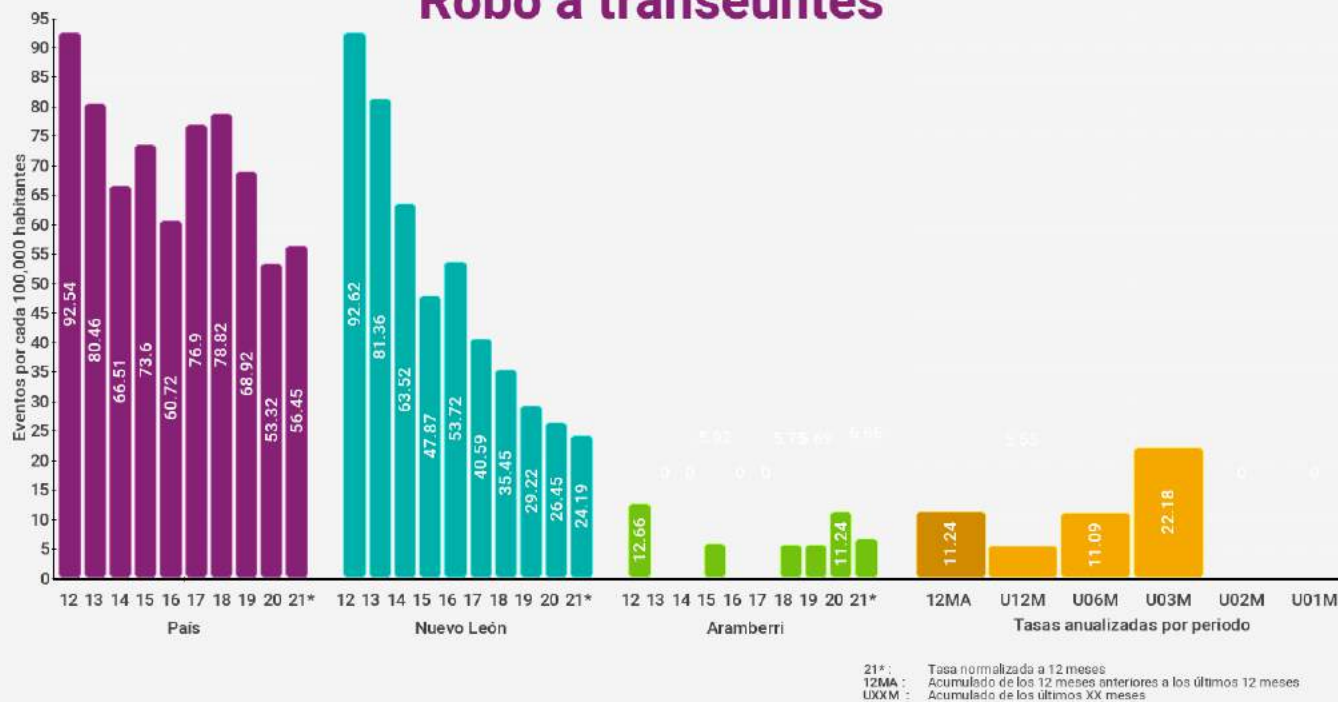

Robo a transeúntes con violencia

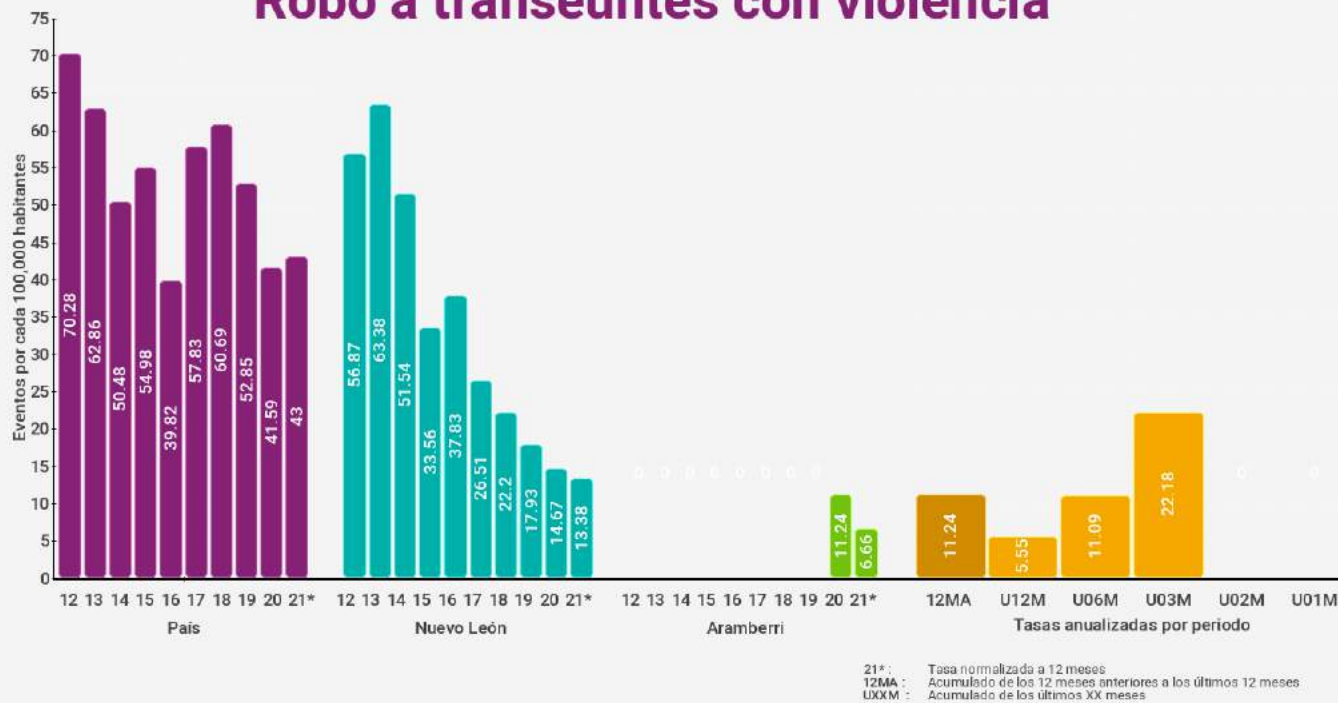

Aramberri

Total de robos



Total de robos con violencia





Doctor Arroyo



Índices de delitos contra la integridad física

Índices son eventos por cada 100,000 habitantes (femenicidio es por mujeres) en los últimos 12 meses

* Categoría corresponde a entre 10,000 y menos de 50,000 habitantes

Delitos	Lugar nacional	Lugar categoría *	Lugar estatal	Índice municipal	Índice estatal	Índice nacional
Homicidio doloso	823 / 2469	355 / 989	25 / 51	15.68	18.43	22.77
Feminicidio	443 / 2469	154 / 989	22 / 51	0.00	2.15	0.76
Lesiones Dolosas	578 / 2469	199 / 989	14 / 51	109.90	80.20	118.98
Homicidio Culposo	275 / 2469	98 / 989	12 / 51	34.09	11.84	12.11
Secuestro	323 / 2469	91 / 989	9 / 51	0.00	0.30	0.50
Trata de personas	171 / 2469	33 / 989	21 / 51	0.00	1.71	0.48
Extorsión	510 / 2469	246 / 989	28 / 51	5.23	9.73	6.57
Narcomennudeo	706 / 2469	292 / 989	43 / 51	10.54	76.79	63.79
Violencia familiar	656 / 2469	223 / 989	38 / 51	130.78	362.41	193.97
Delitos sexuales	325 / 2469	94 / 989	28 / 51	60.19	78.74	52.27
Violación	478 / 2469	166 / 989	25 / 51	18.32	23.66	15.88

Índices de delitos patrimoniales

Índices son eventos por cada 100,000 habitantes con base en los últimos 12 meses

* Categoría corresponde a entre 10,000 y menos de 50,000 habitantes

Delitos	Lugar nacional	Lugar categoría *	Lugar estatal	Índice municipal	Índice estatal	Índice nacional
Robo a casa habitación	943 / 2469	380 / 989	41 / 51	18.29	43.56	47.25
Robo a casa habitación con violencia	624 / 2469	295 / 989	21 / 51	2.61	3.53	5.38
Robo a negocio	826 / 2469	366 / 989	19 / 51	7.87	24.44	67.44
Robo a negocio con violencia	790 / 2469	343 / 989	20 / 51	0.00	8.30	32.49
Robo a vehículo	932 / 2469	390 / 989	32 / 51	34.00	59.91	108.20
Robo de vehículo con violencia	483 / 2469	192 / 989	10 / 51	28.77	13.85	39.87
Robo a transeúntes	688 / 2469	299 / 989	34 / 51	7.84	25.27	56.42
Robo a transeúntes con violencia	793 / 2469	385 / 989	29 / 51	2.61	13.40	43.06
Total de robos	839 / 2469	338 / 989	36 / 51	157.11	249.06	467.44
Total de robos con violencia	835 / 2469	341 / 989	17 / 51	41.84	44.13	165.61



Doctor Arroyo

Homicidio doloso



21* : Tasa normalizada a 12 meses
12MA : Acumulado de los 12 meses anteriores a los últimos 12 meses
U0XM : Acumulado de los últimos XX meses

Feminicidio



21* : Tasa normalizada a 12 meses
12MA : Acumulado de los 12 meses anteriores a los últimos 12 meses
U0XM : Acumulado de los últimos XX meses



Doctor Arroyo

Lesiones dolosas

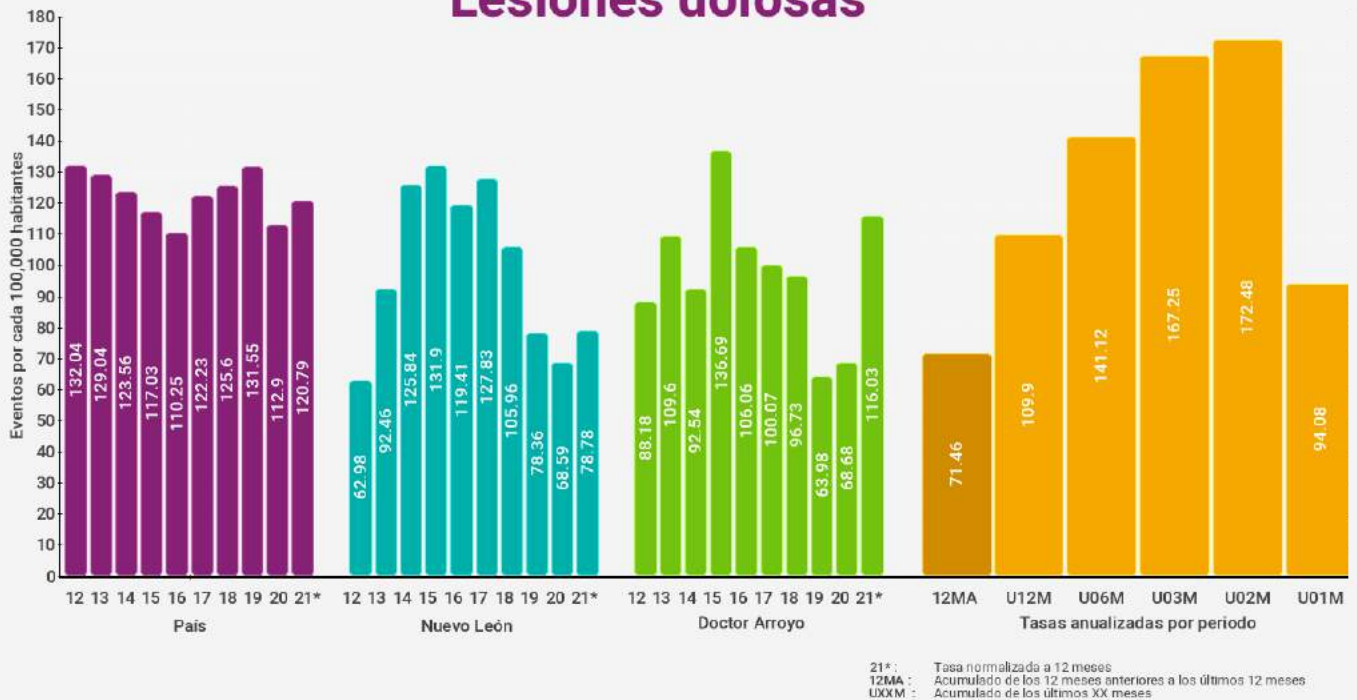

Homicidio culposo

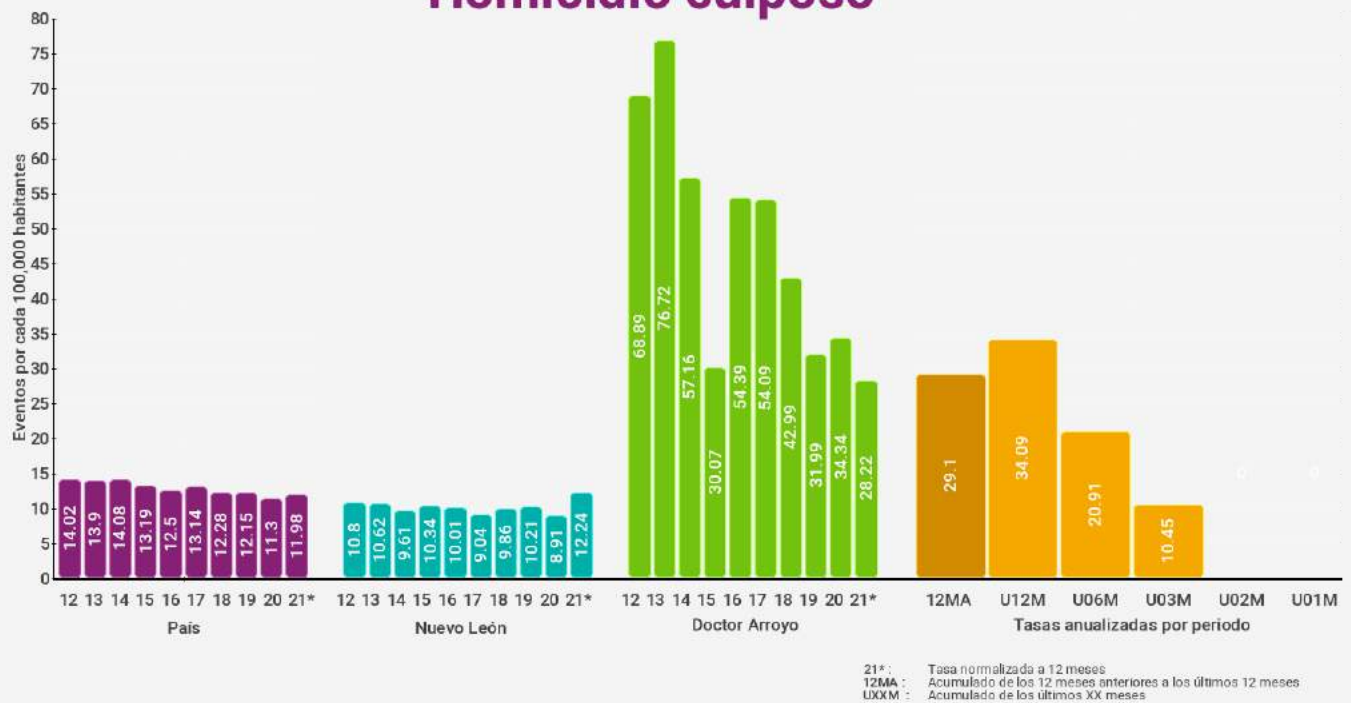



Doctor Arroyo

Secuestro

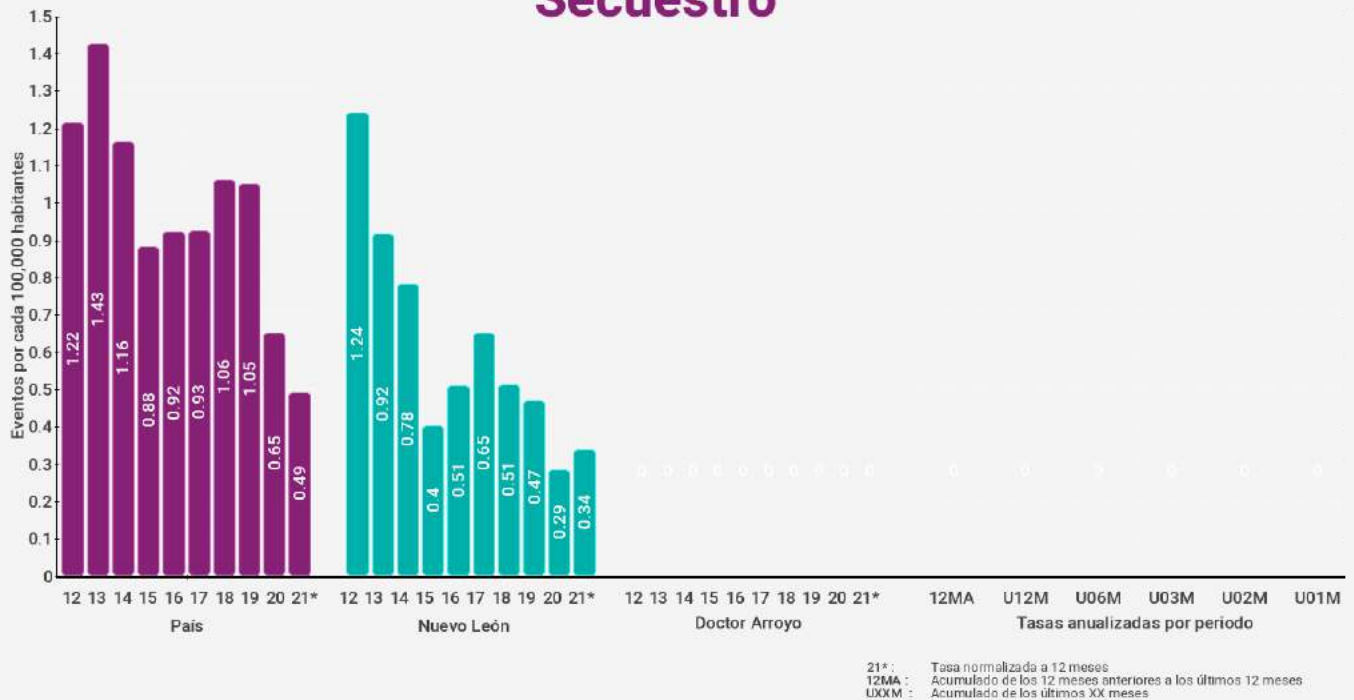

Trata de personas

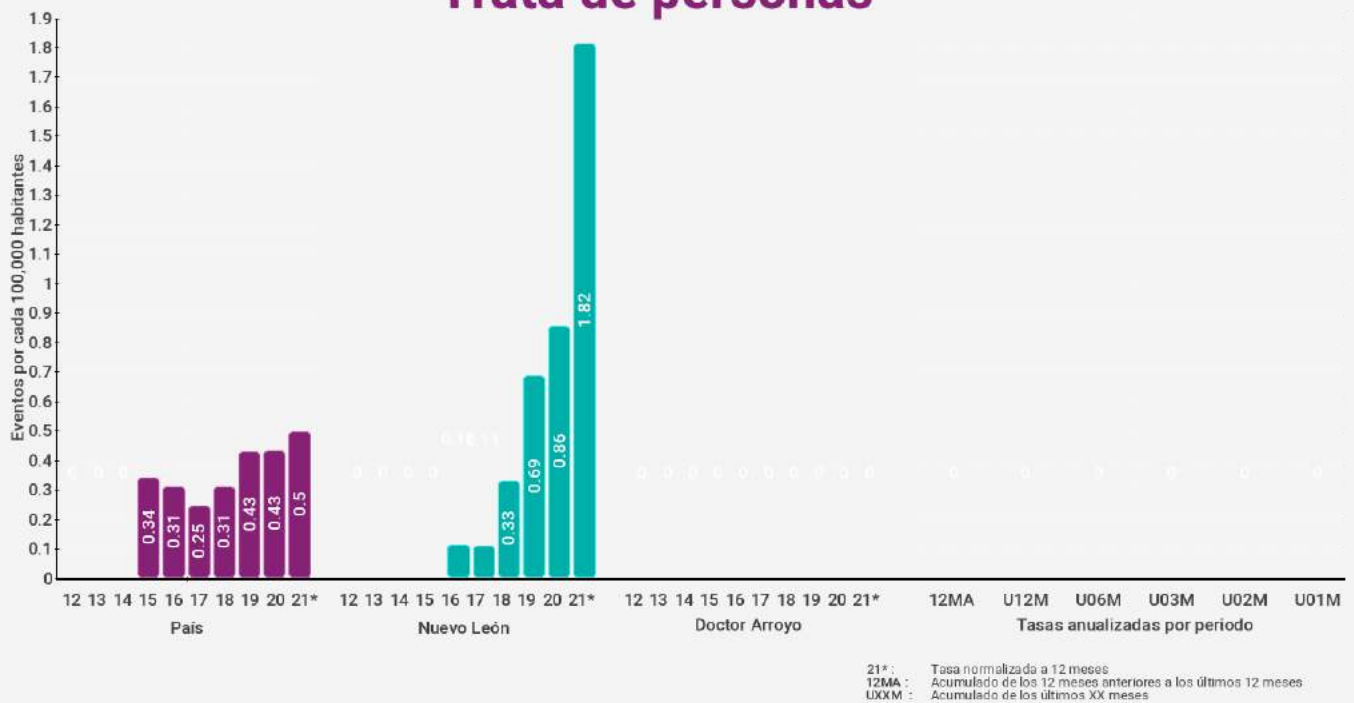



Doctor Arroyo

Extorsión



21*: Tasa normalizada a 12 meses
12MA: Acumulado de los 12 meses anteriores a los últimos 12 meses
UXXM: Acumulado de los últimos XX meses

Violencia familiar

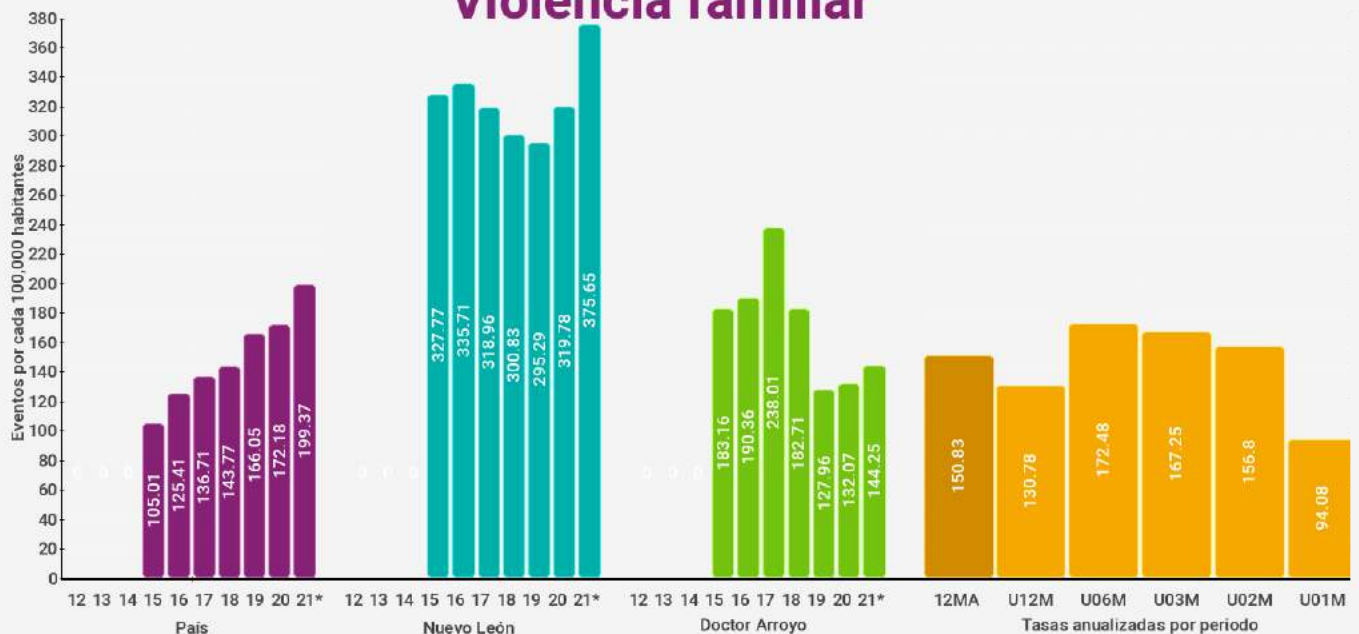

21*: Tasa normalizada a 12 meses
12MA: Acumulado de los 12 meses anteriores a los últimos 12 meses
UXXM: Acumulado de los últimos XX meses



Doctor Arroyo

Delitos Sexuales



21* : Tasa normalizada a 12 meses
12MA : Acumulado de los 12 meses anteriores a los últimos 12 meses
UXXM : Acumulado de los últimos XX meses

Violación



21* : Tasa normalizada a 12 meses
12MA : Acumulado de los 12 meses anteriores a los últimos 12 meses
UXXM : Acumulado de los últimos XX meses



Doctor Arroyo

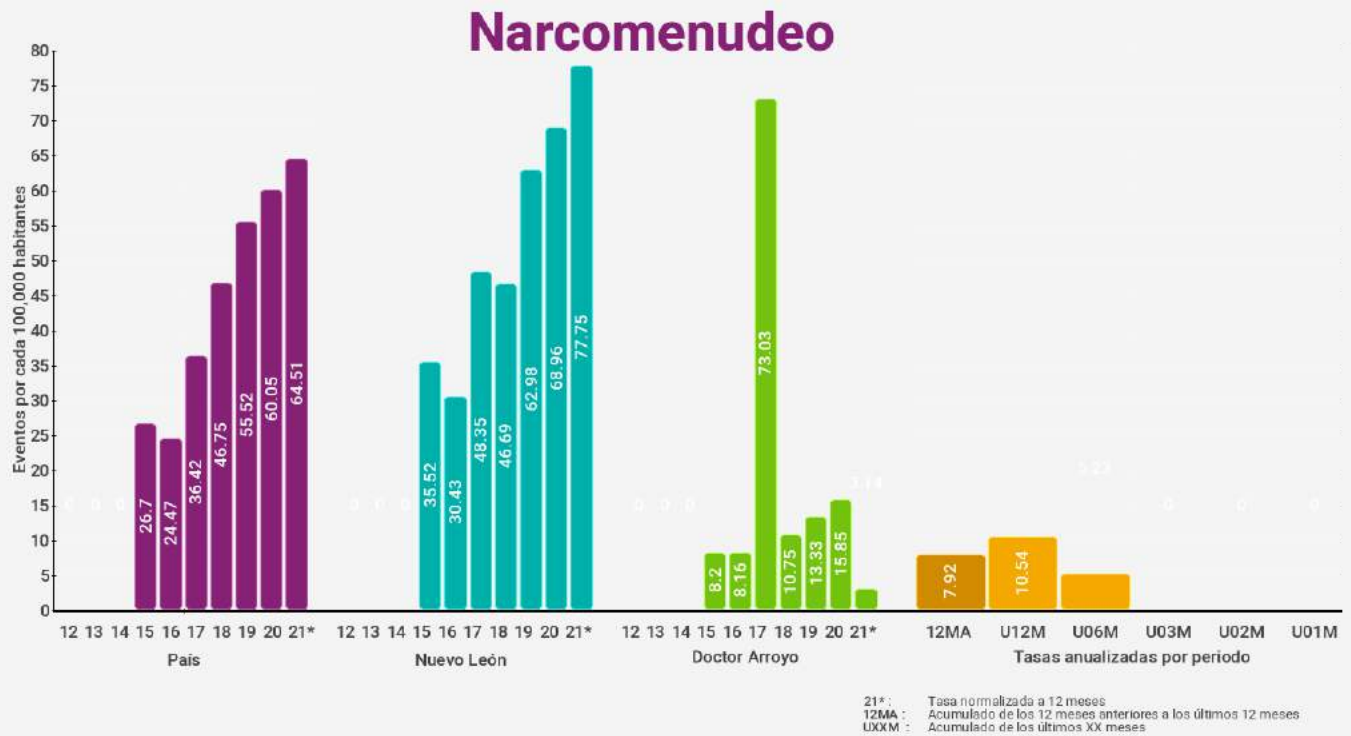



Doctor Arroyo

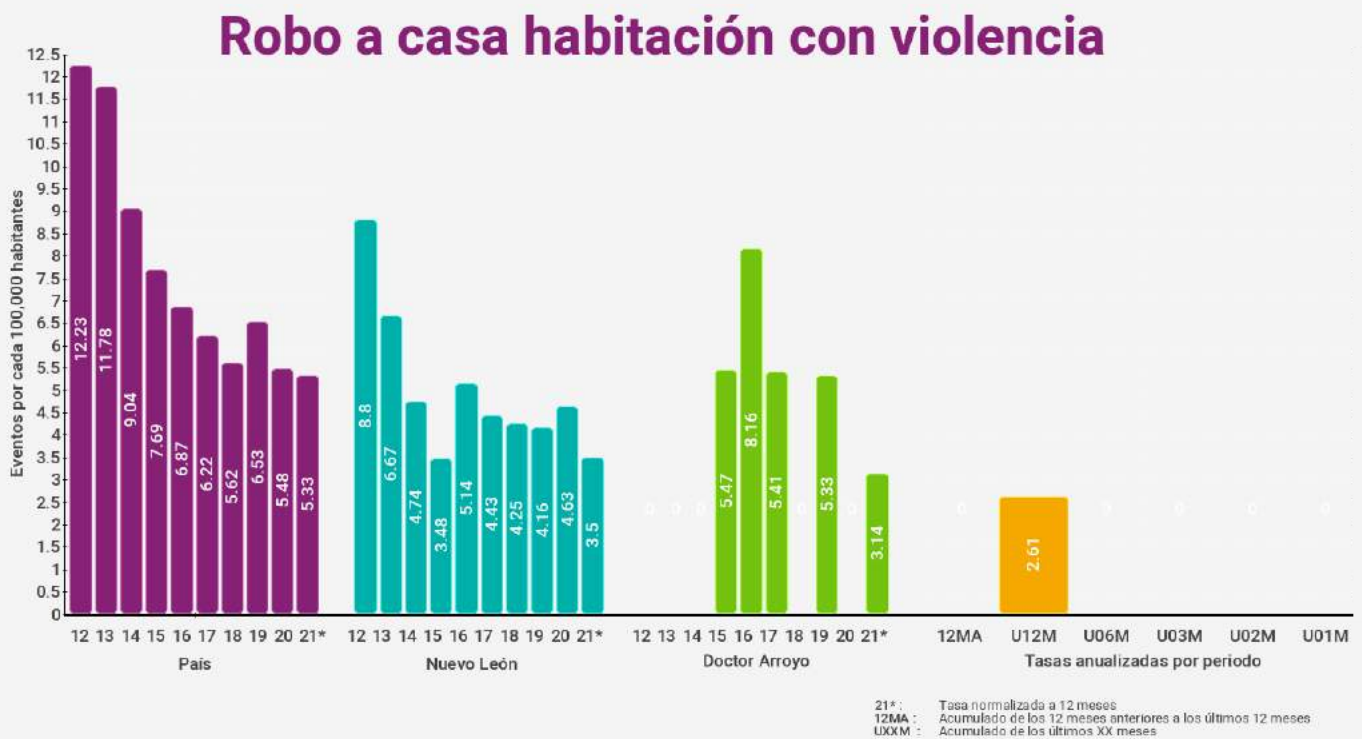
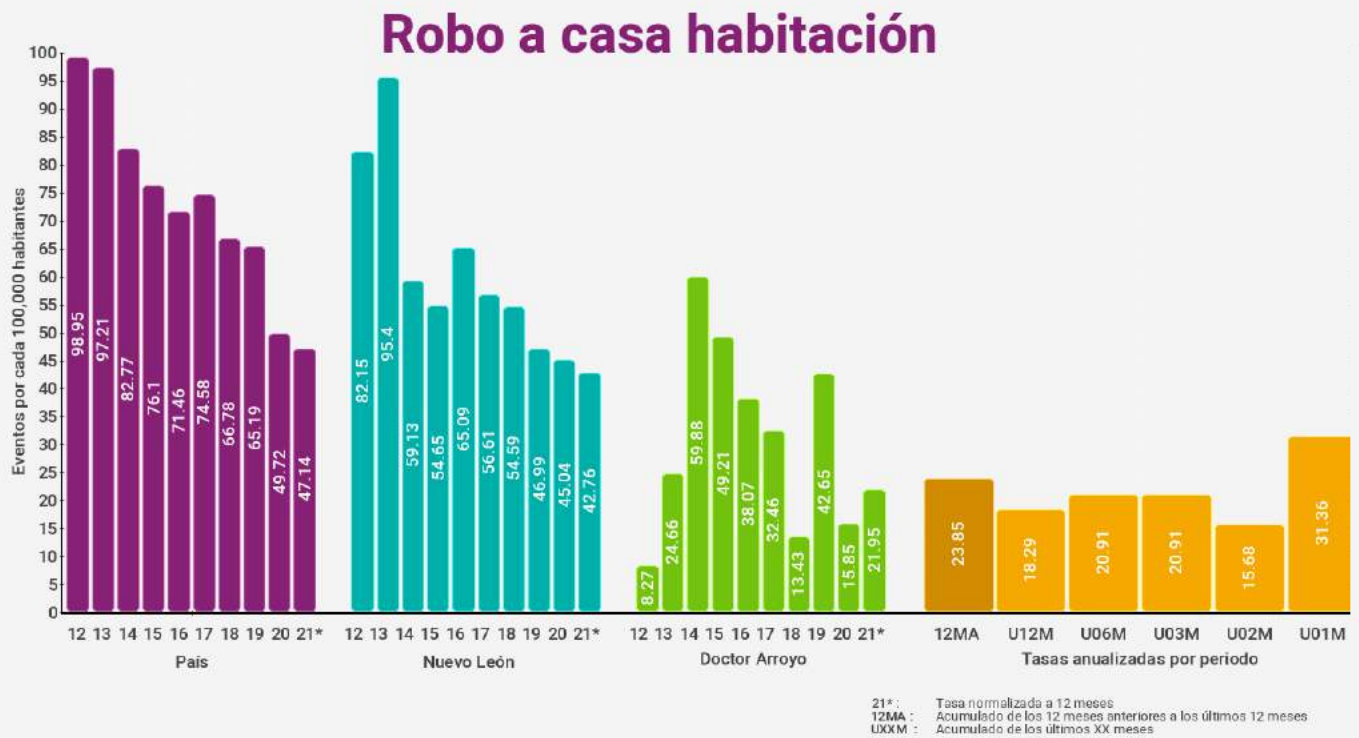



Doctor Arroyo

Robo a negocio

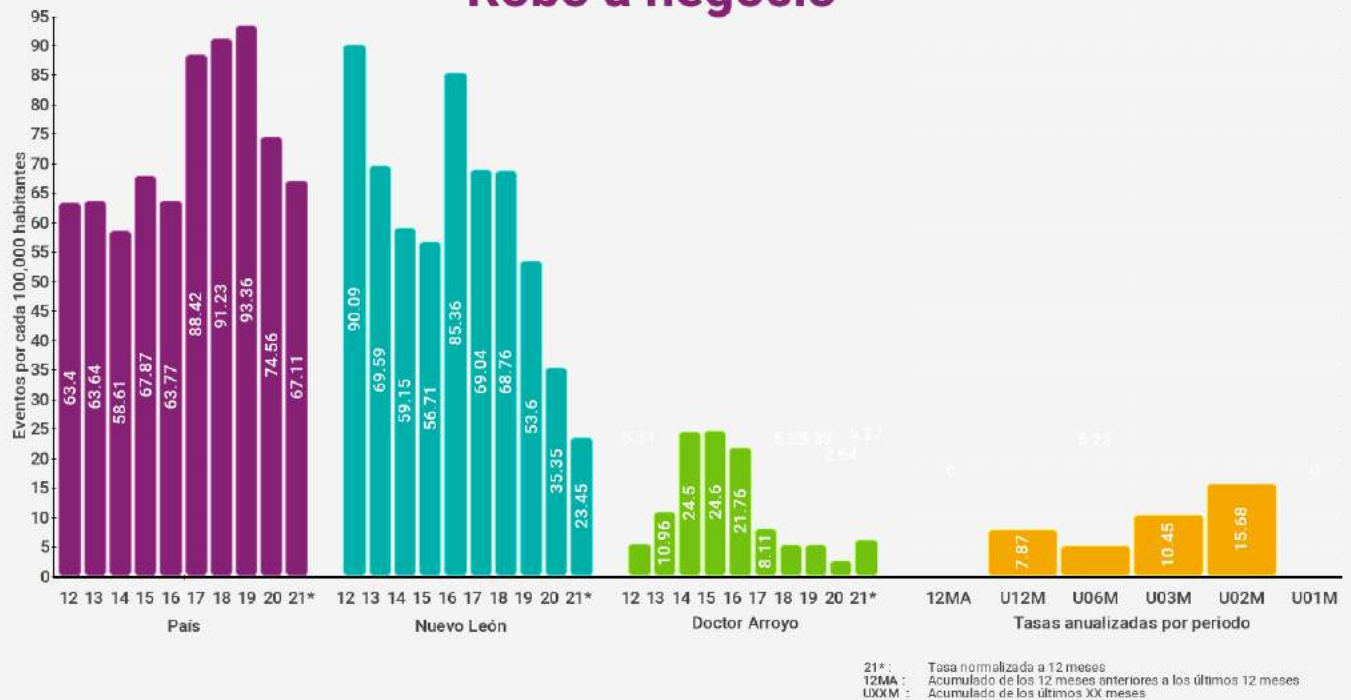

Robo a negocio con violencia

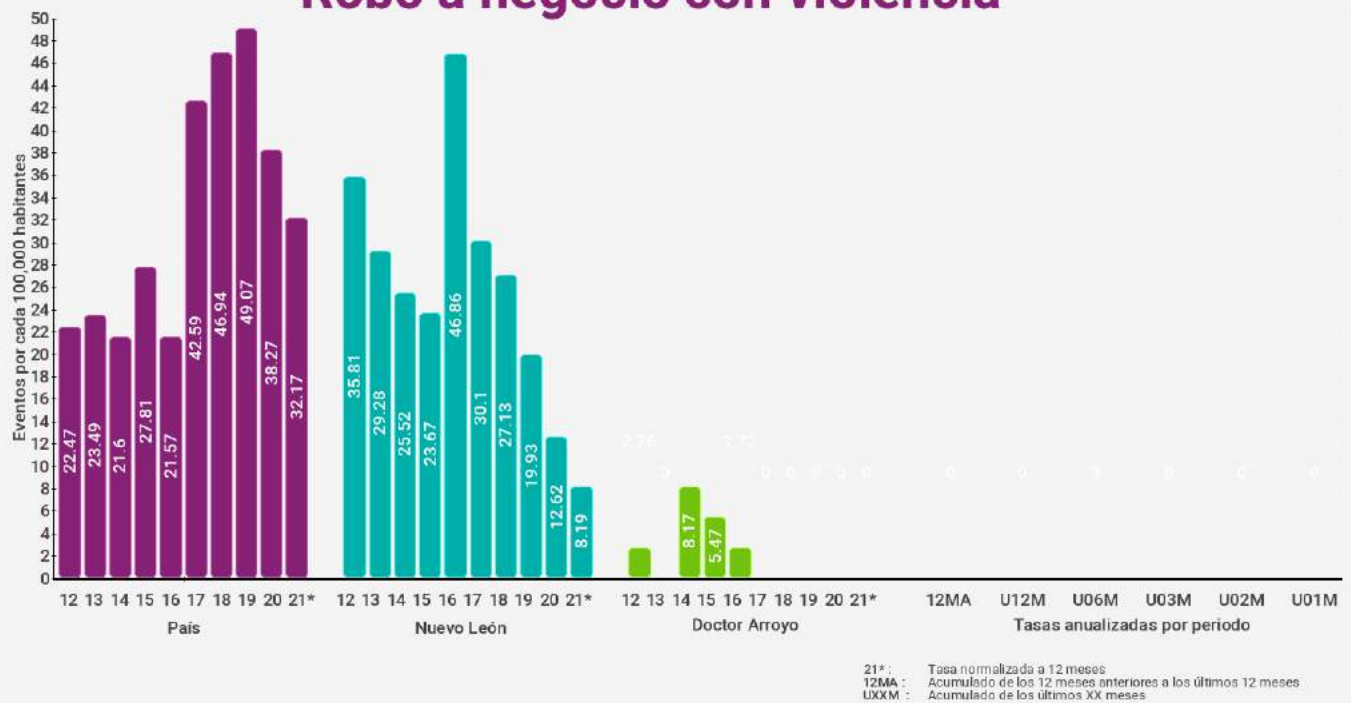



Doctor Arroyo

Robo de vehículos

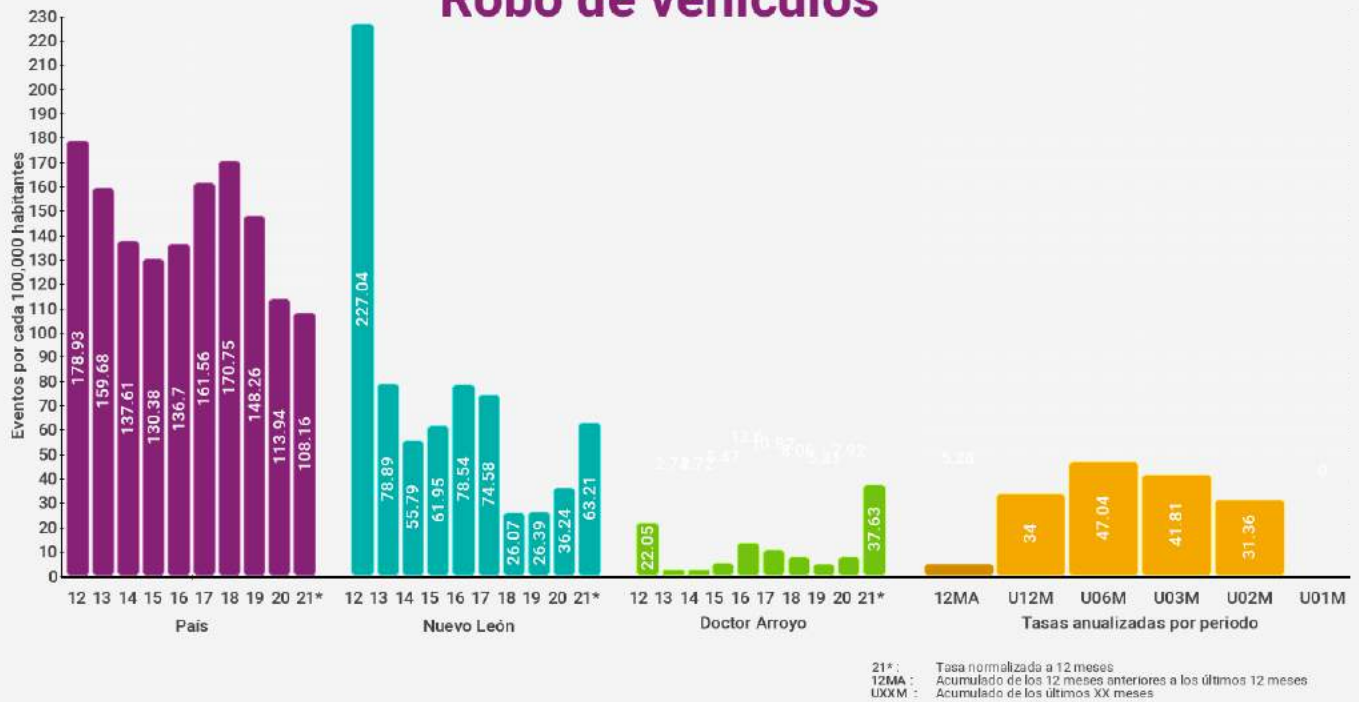

Robo de vehículos con violencia





Doctor Arroyo

Robo a transeúntes

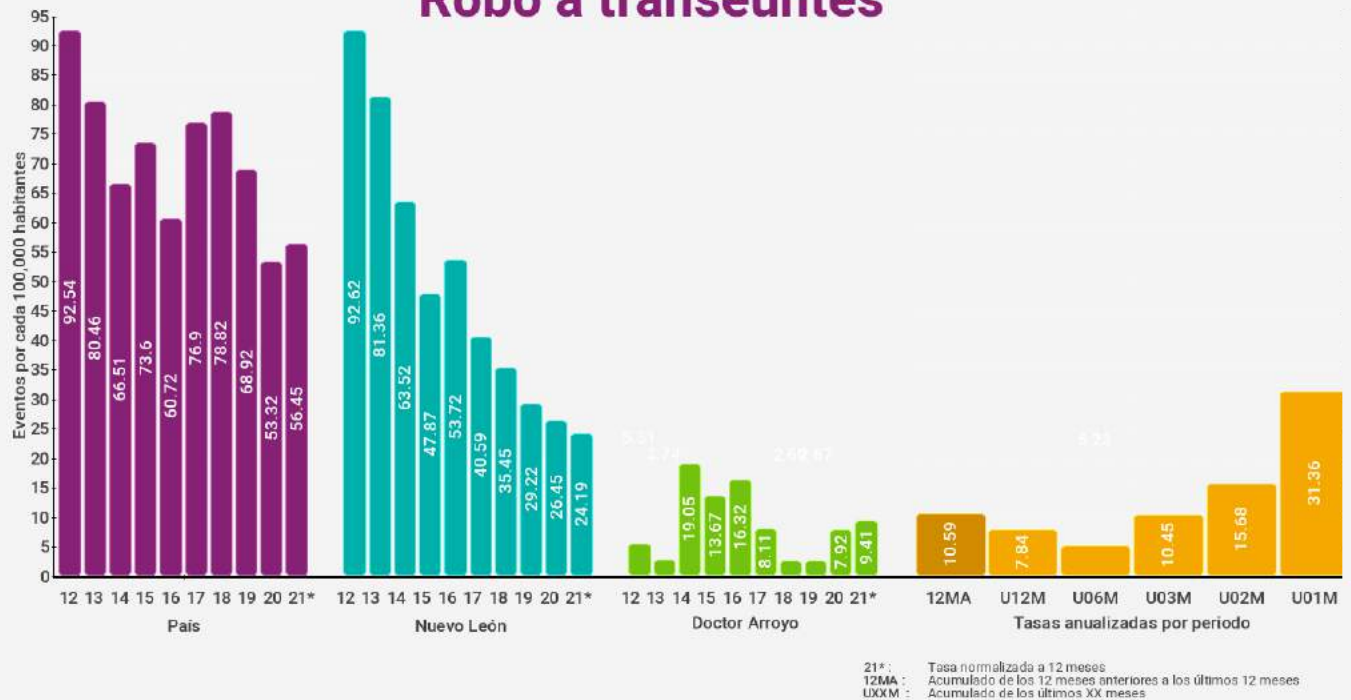

Robo a transeúntes con violencia

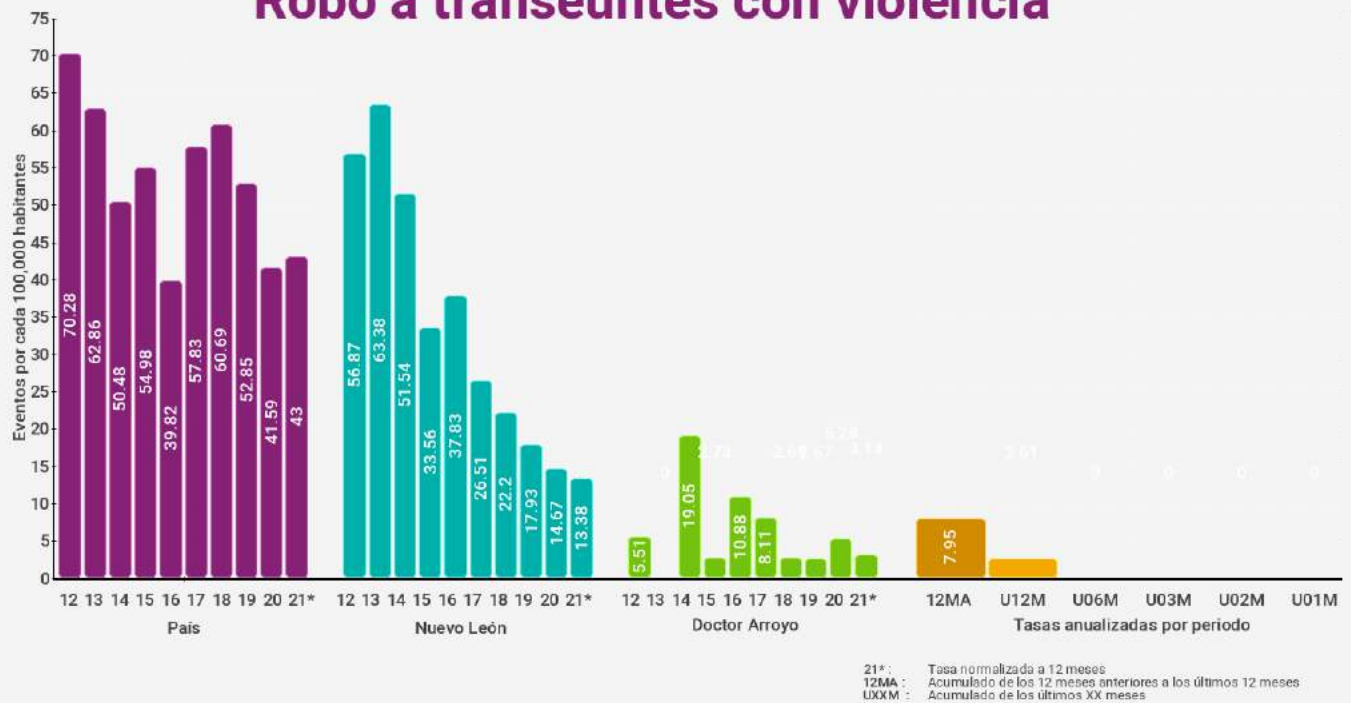



Doctor Arroyo

Total de robos



Total de robos con violencia

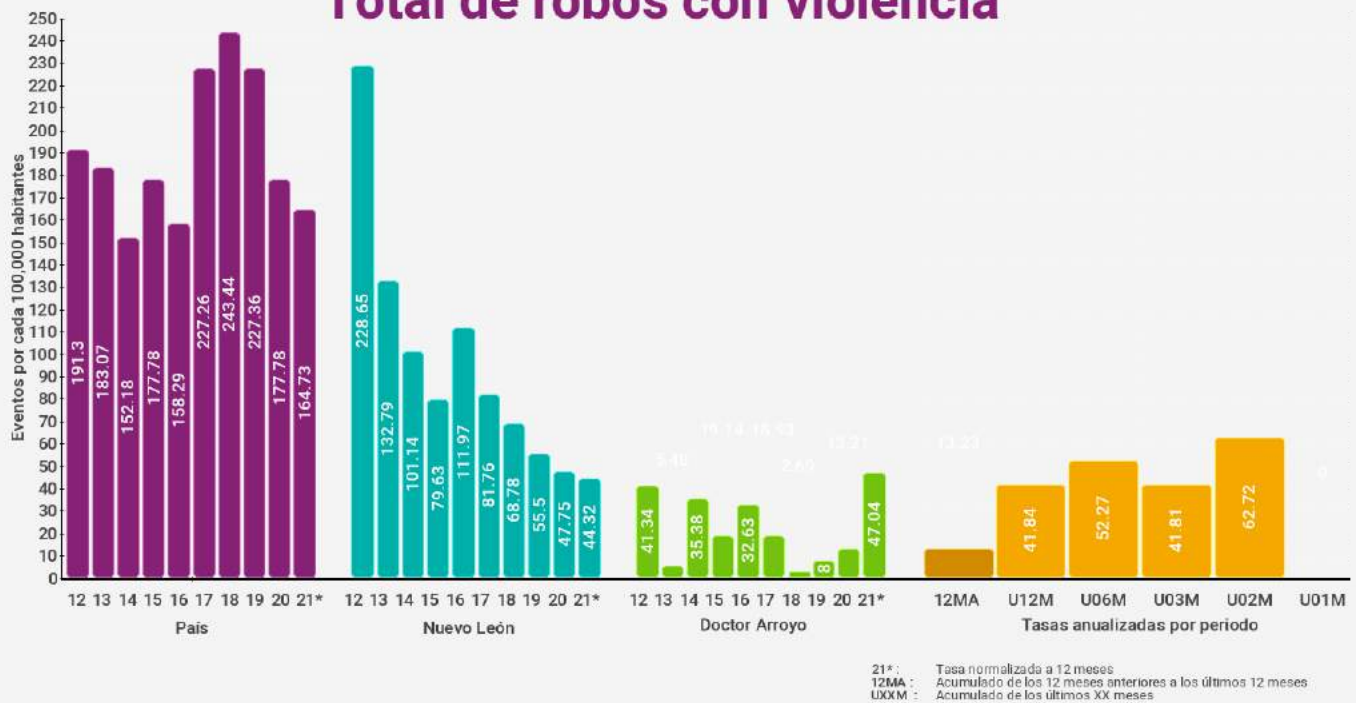

Galeana



Índices de delitos contra la integridad física

Índices son eventos por cada 100,000 habitantes (femenicidio es por mujeres) en los últimos 12 meses

* Categoría corresponde a entre 10,000 y menos de 50,000 habitantes

Delitos	Lugar nacional	Lugar categoría *	Lugar estatal	Índice municipal	Índice estatal	Índice nacional
Homicidio doloso	1333 / 2469	637 / 989	38 / 51	6.60	18.43	22.77
Feminicidio	194 / 2469	134 / 989	9 / 51	4.45	2.15	0.76
Lesiones Dolosas	687 / 2469	242 / 989	17 / 51	97.03	80.20	118.98
Homicidio Culposo	26 / 2469	3 / 989	4 / 51	96.84	11.84	12.11
Secuestro	323 / 2469	91 / 989	9 / 51	0.00	0.30	0.50
Trata de personas	53 / 2469	29 / 989	9 / 51	2.20	1.71	0.48
Extorsión	711 / 2469	353 / 989	32 / 51	2.20	9.73	6.57
Narcomennudeo	1021 / 2469	529 / 989	45 / 51	4.42	76.79	63.79
Violencia familiar	261 / 2469	72 / 989	32 / 51	224.57	362.41	193.97
Delitos sexuales	762 / 2469	269 / 989	41 / 51	37.47	78.74	52.27
Violación	1146 / 2469	530 / 989	36 / 51	6.60	23.66	15.88

Índices de delitos patrimoniales

Índices son eventos por cada 100,000 habitantes con base en los últimos 12 meses

* Categoría corresponde a entre 10,000 y menos de 50,000 habitantes

Delitos	Lugar nacional	Lugar categoría *	Lugar estatal	Índice municipal	Índice estatal	Índice nacional
Robo a casa habitación	789 / 2469	309 / 989	38 / 51	24.26	43.56	47.25
Robo a casa habitación con violencia	482 / 2469	226 / 989	14 / 51	4.42	3.53	5.38
Robo a negocio	982 / 2469	481 / 989	25 / 51	4.40	24.44	67.44
Robo a negocio con violencia	790 / 2469	343 / 989	20 / 51	0.00	8.30	32.49
Robo a vehículo	1065 / 2469	471 / 989	35 / 51	26.41	59.91	108.20
Robo de vehículo con violencia	846 / 2469	364 / 989	22 / 51	13.19	13.85	39.87
Robo a transeúntes	402 / 2469	144 / 989	20 / 51	19.79	25.27	56.42
Robo a transeúntes con violencia	306 / 2469	112 / 989	6 / 51	19.79	13.40	43.06
Total de robos	694 / 2469	258 / 989	30 / 51	196.16	249.06	467.44
Total de robos con violencia	586 / 2469	220 / 989	10 / 51	66.03	44.13	165.61

Homicidio doloso



21*: Tasa normalizada a 12 meses
12MA: Acumulado de los 12 meses anteriores a los últimos 12 meses
UXXM: Acumulado de los últimos XX meses

Feminicidio

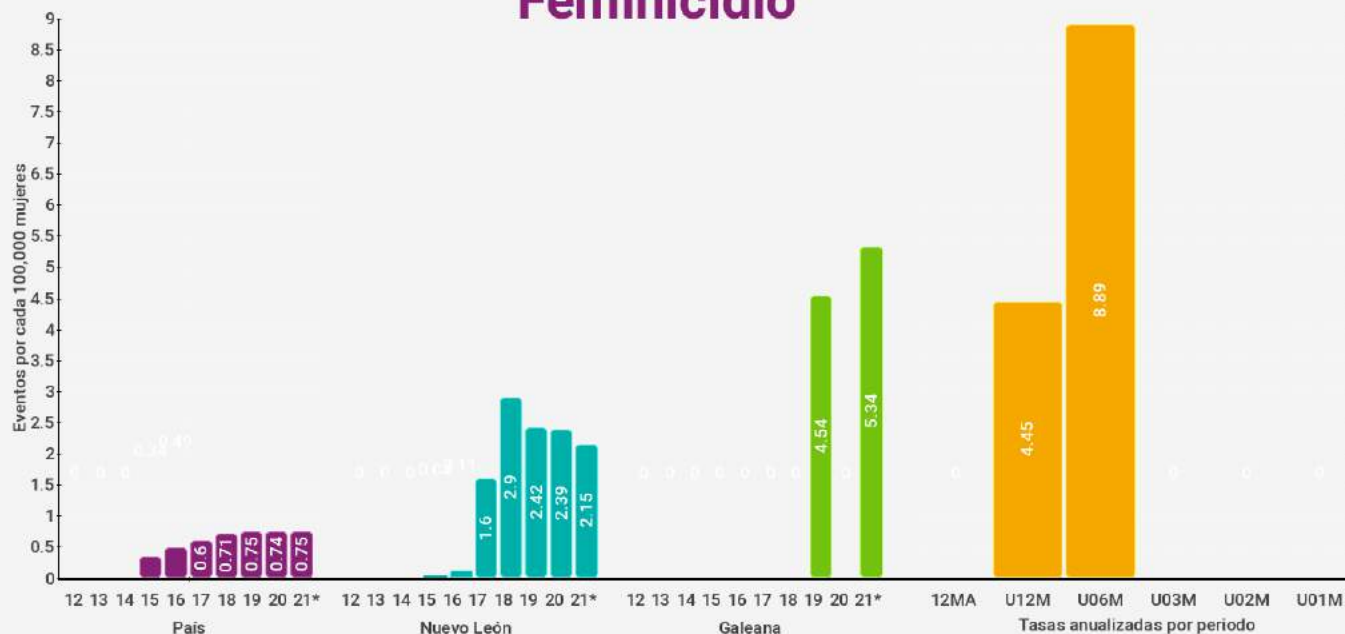

21*: Tasa normalizada a 12 meses
12MA: Acumulado de los 12 meses anteriores a los últimos 12 meses
UXXM: Acumulado de los últimos XX meses

Lesiones dolosas



Homicidio culposo

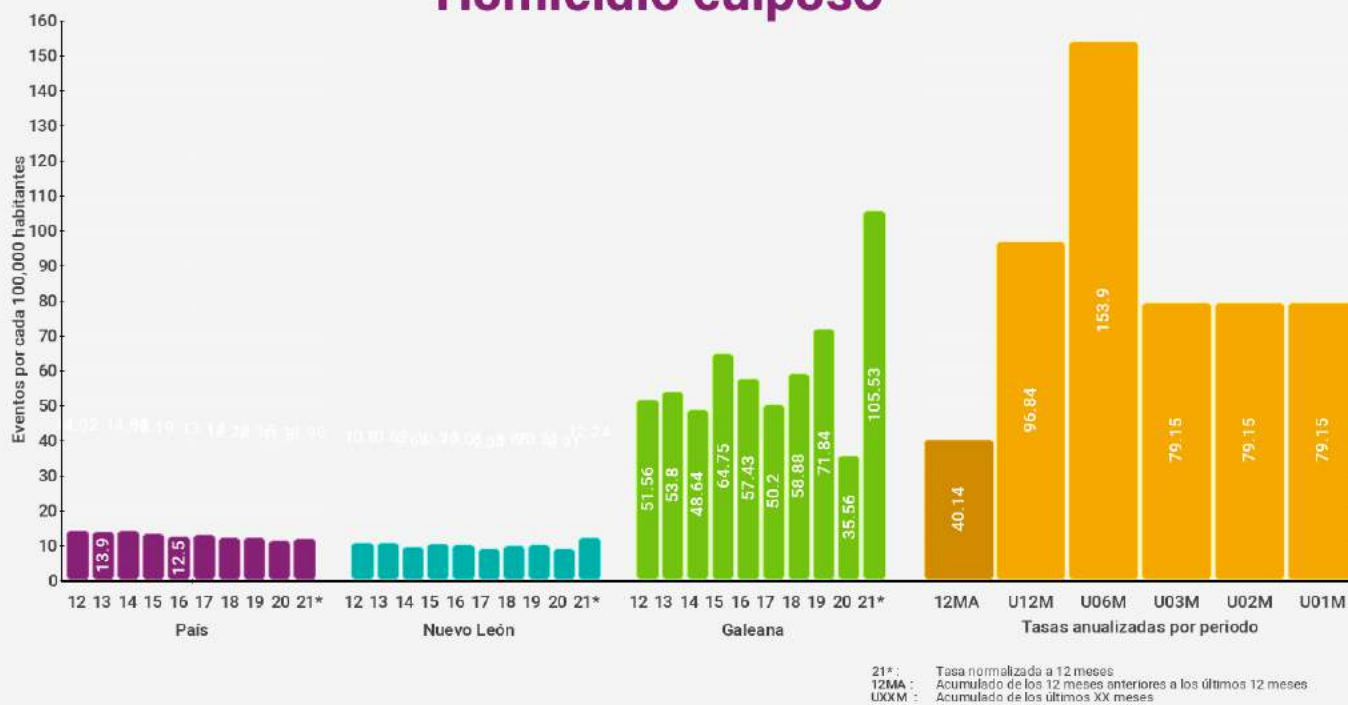



Galeana

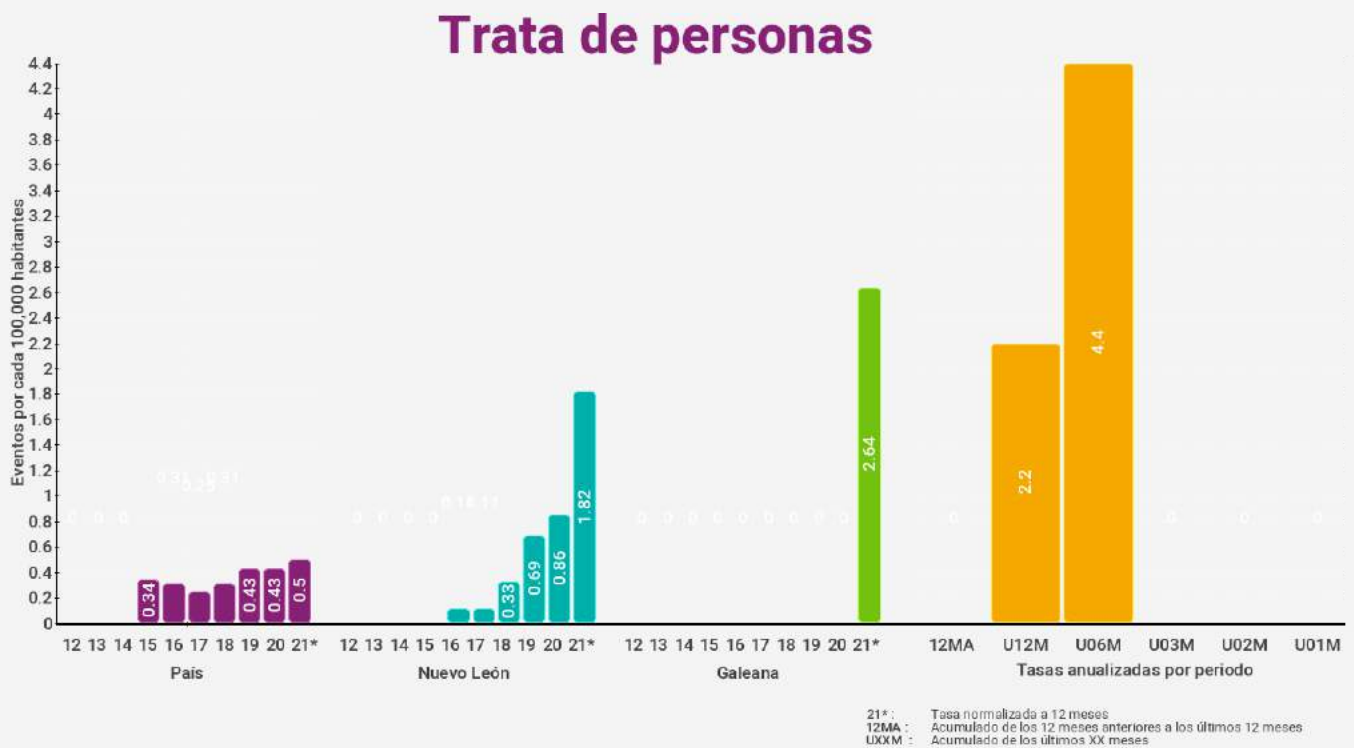
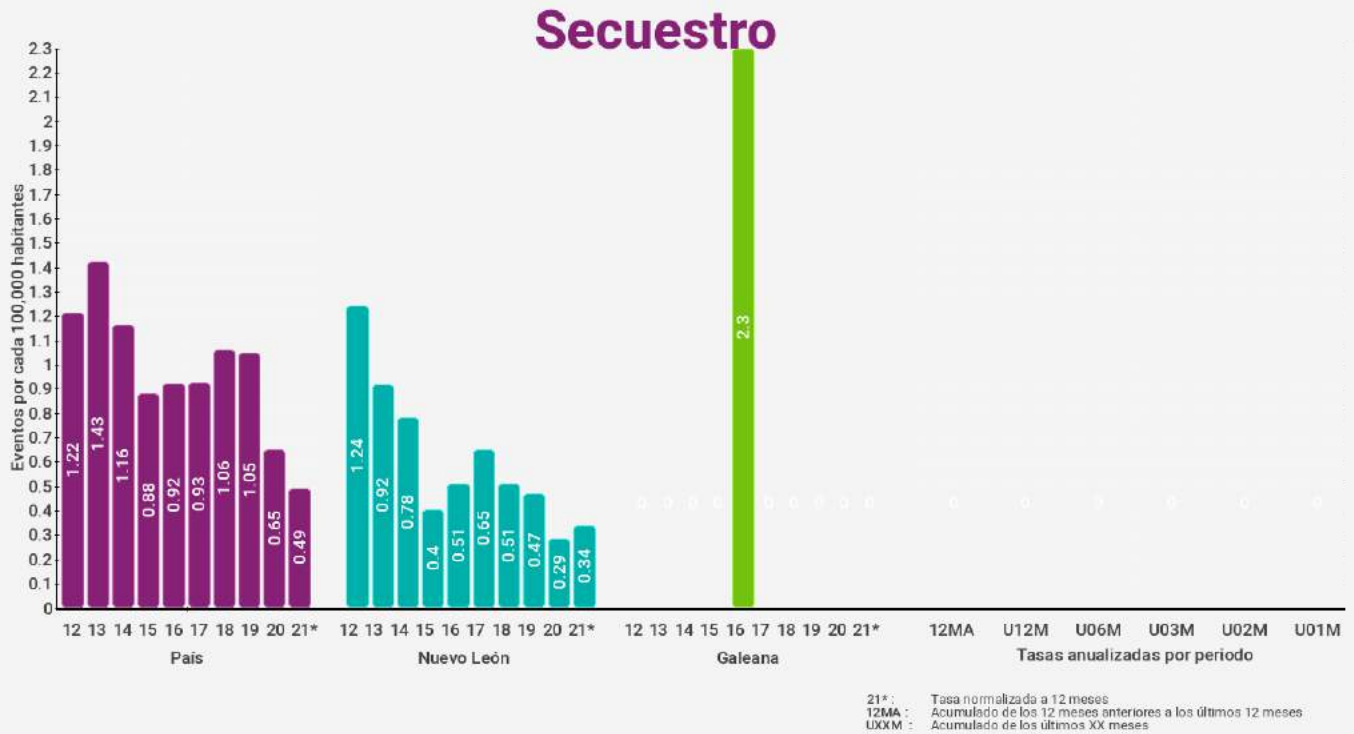



Galeana

Extorsión



21* : Tasa normalizada a 12 meses
12MA : Acumulado de los 12 meses anteriores a los últimos 12 meses
UXXM : Acumulado de los últimos XX meses

Violencia familiar



21* : Tasa normalizada a 12 meses
12MA : Acumulado de los 12 meses anteriores a los últimos 12 meses
UXXM : Acumulado de los últimos XX meses



Galeana

Delitos Sexuales



21* : Tasa normalizada a 12 meses
12MA : Acumulado de los 12 meses anteriores a los últimos 12 meses
UXXM : Acumulado de los últimos XX meses

Violación



21* : Tasa normalizada a 12 meses
12MA : Acumulado de los 12 meses anteriores a los últimos 12 meses
UXXM : Acumulado de los últimos XX meses



Galeana

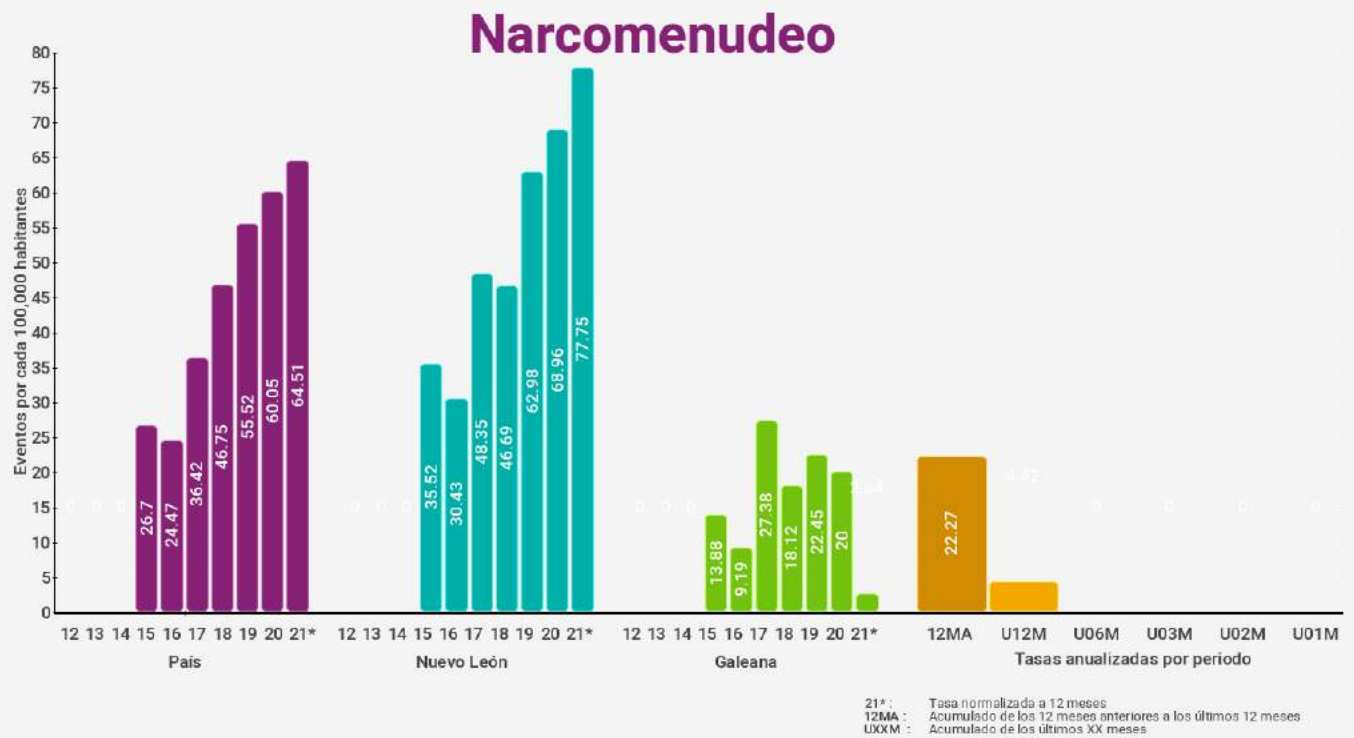

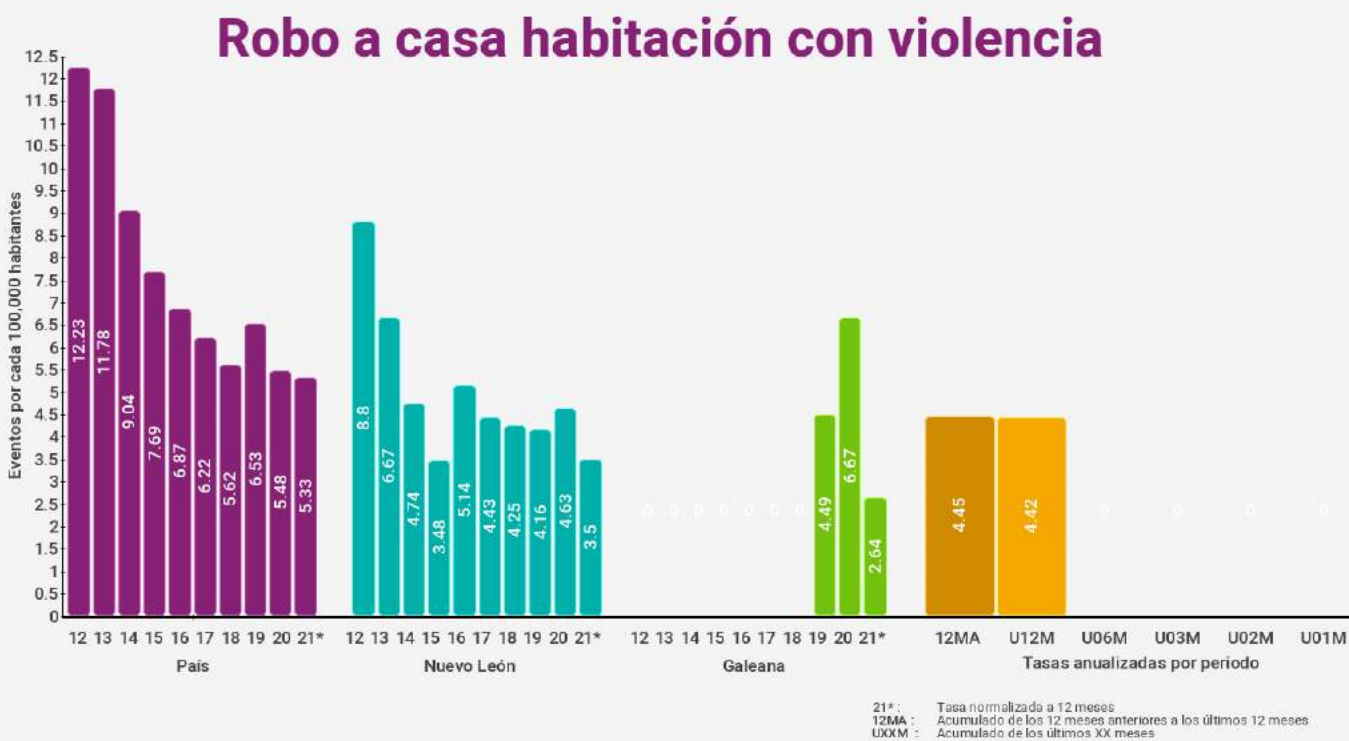
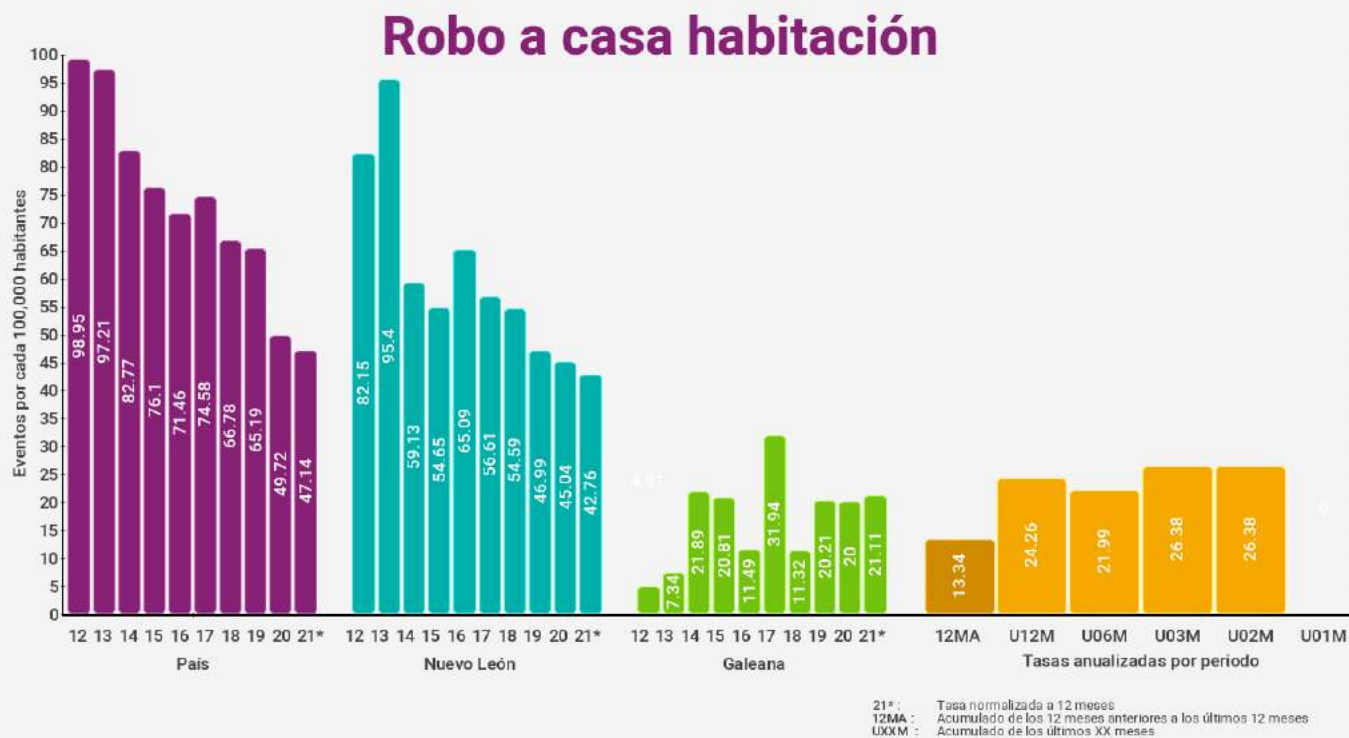

Robo a negocio

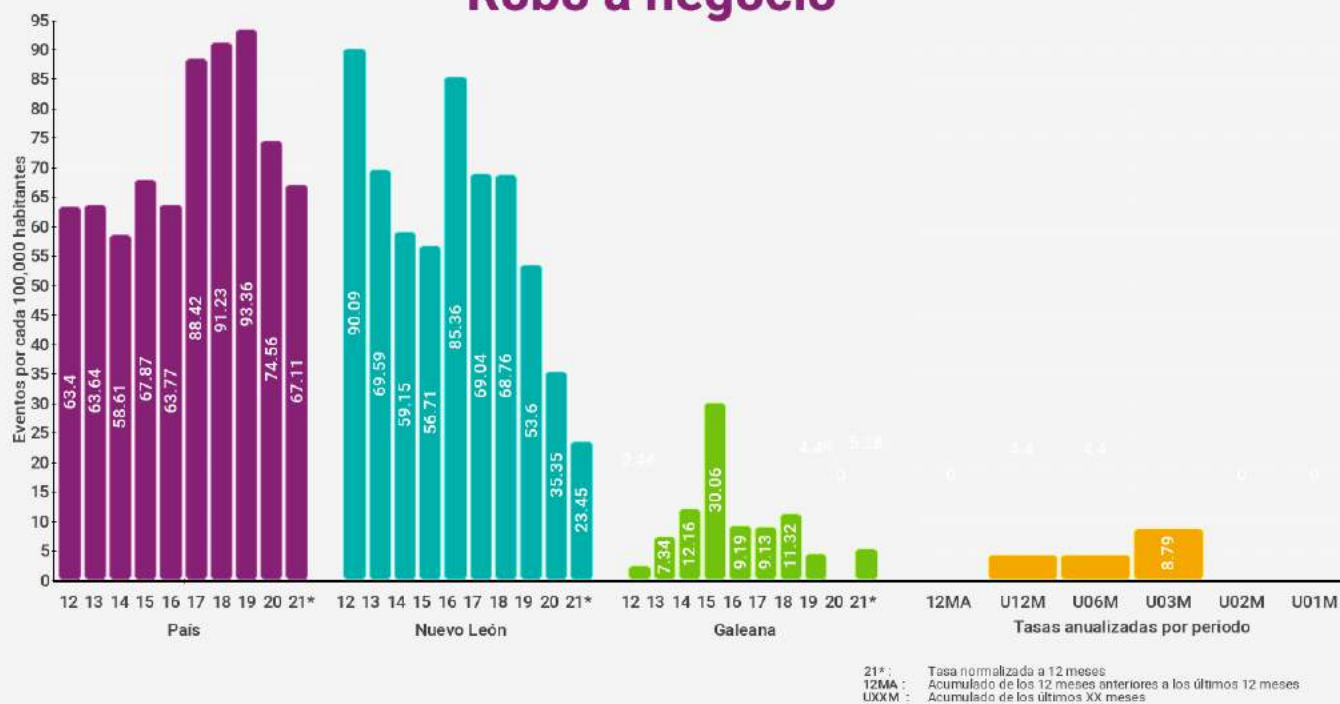

Robo a negocio con violencia





Galeana

Robo de vehículos



Robo de vehículos con violencia



Robo a transeúntes

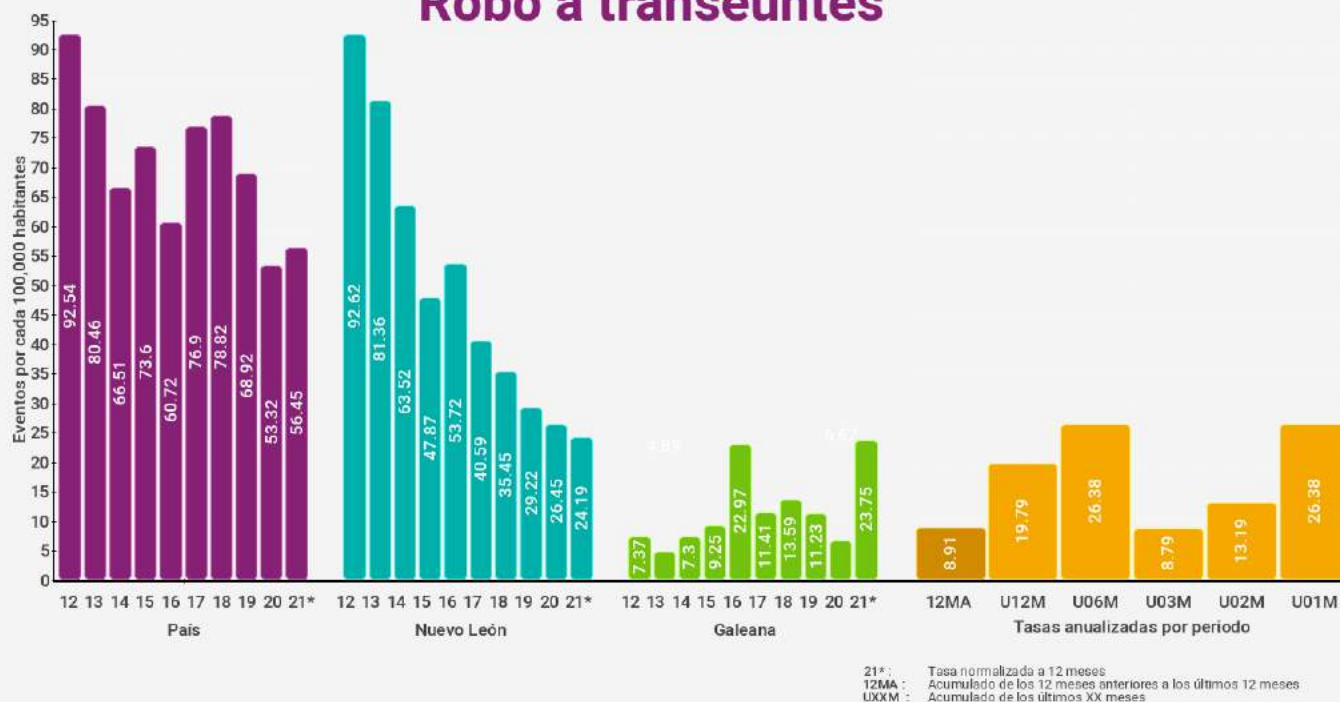

Robo a transeúntes con violencia

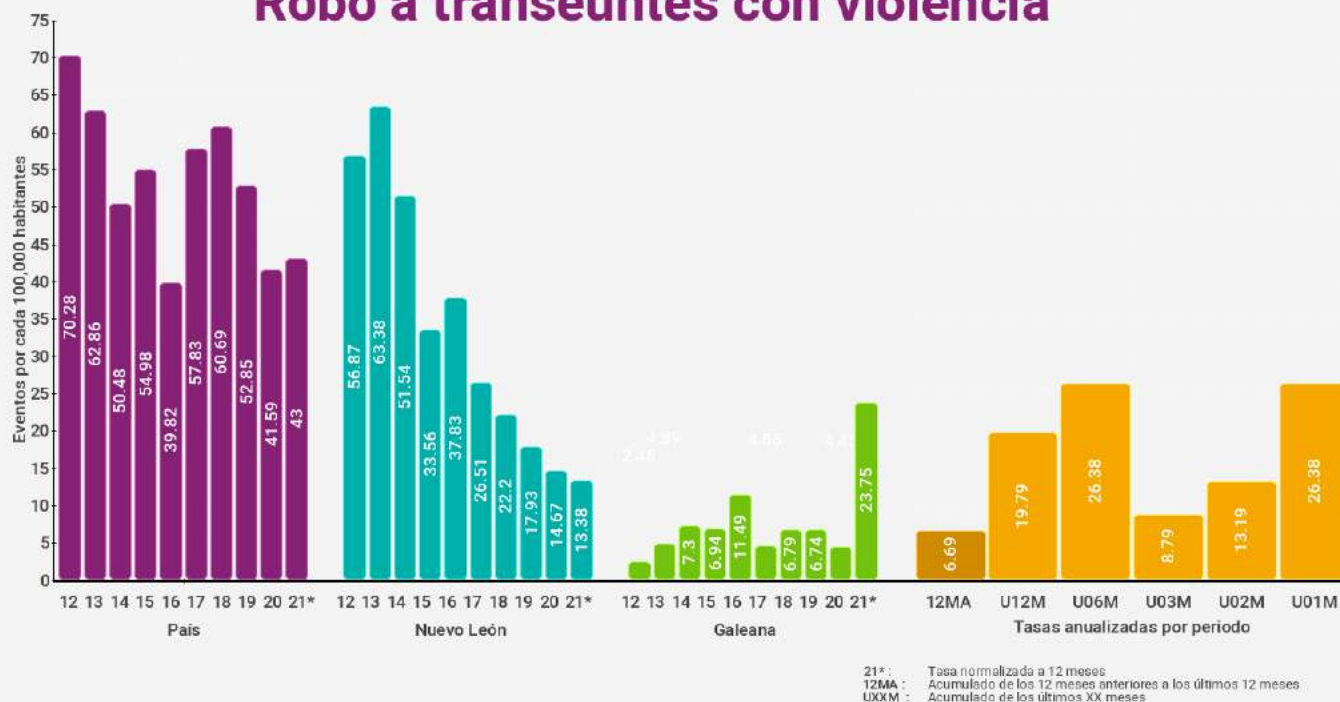



Galeana

Total de robos



Total de robos con violencia

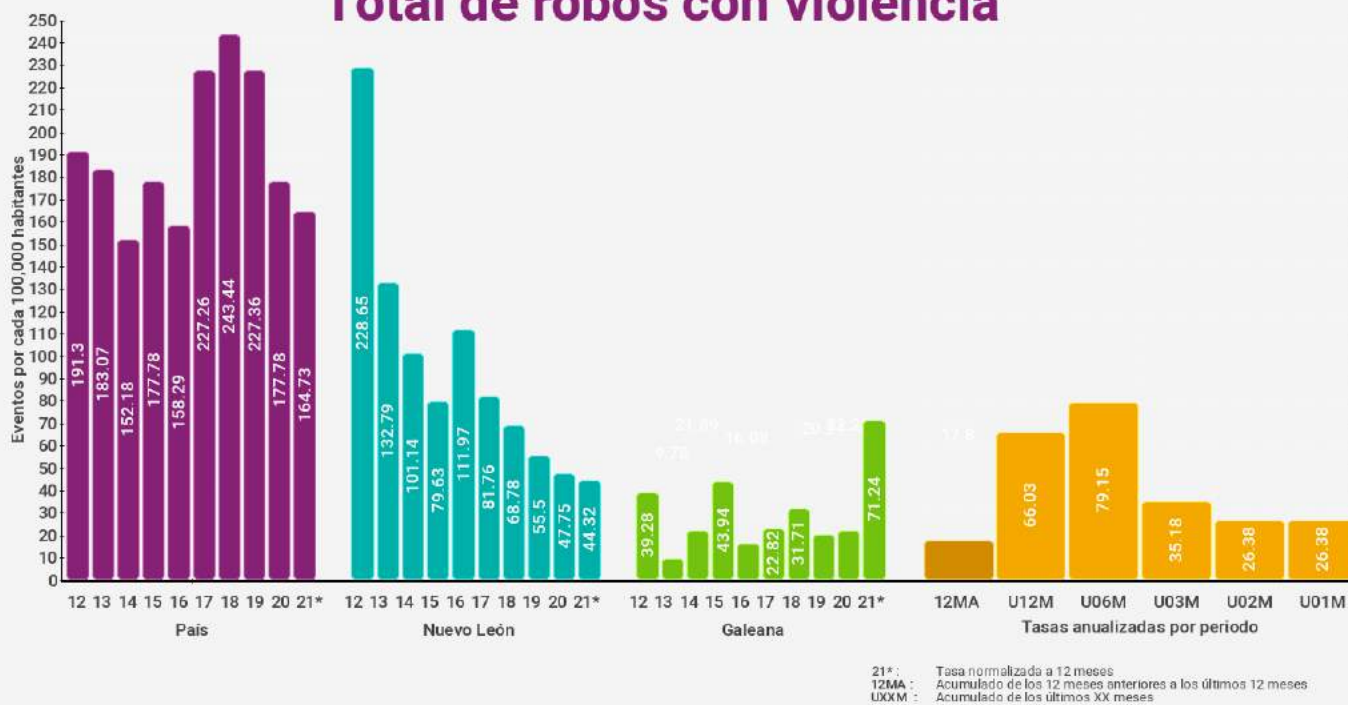

General Zaragoza



Índices de delitos contra la integridad física

Índices son eventos por cada 100,000 habitantes (femenicidio es por mujeres) en los últimos 12 meses

* Categoría corresponde a menos de 10,000 habitantes

Delitos	Lugar nacional	Lugar categoría *	Lugar estatal	Índice municipal	Índice estatal	Índice nacional
Homicidio doloso	1615 / 2469	337 / 1020	42 / 51	0.00	18.43	22.77
Feminicidio	443 / 2469	23 / 1020	22 / 51	0.00	2.15	0.76
Lesiones Dolosas	1537 / 2469	480 / 1020	45 / 51	29.98	80.20	118.98
Homicidio Culposo	855 / 2469	312 / 1020	29 / 51	14.99	11.84	12.11
Secuestro	323 / 2469	18 / 1020	9 / 51	0.00	0.30	0.50
Trata de personas	171 / 2469	6 / 1020	21 / 51	0.00	1.71	0.48
Extorsión	801 / 2469	66 / 1020	33 / 51	0.00	9.73	6.57
Narcomennudeo	1176 / 2469	137 / 1020	46 / 51	0.00	76.79	63.79
Violencia familiar	726 / 2469	199 / 1020	42 / 51	119.90	362.41	193.97
Delitos sexuales	100 / 2469	45 / 1020	14 / 51	89.93	78.74	52.27
Violación	42 / 2469	38 / 1020	3 / 51	59.95	23.66	15.88

Índices de delitos patrimoniales

Índices son eventos por cada 100,000 habitantes con base en los últimos 12 meses

* Categoría corresponde a menos de 10,000 habitantes

Delitos	Lugar nacional	Lugar categoría *	Lugar estatal	Índice municipal	Índice estatal	Índice nacional
Robo a casa habitación	1033 / 2469	234 / 1020	42 / 51	14.99	43.56	47.25
Robo a casa habitación con violencia	765 / 2469	57 / 1020	27 / 51	0.00	3.53	5.38
Robo a negocio	1086 / 2469	101 / 1020	26 / 51	0.00	24.44	67.44
Robo a negocio con violencia	790 / 2469	48 / 1020	20 / 51	0.00	8.30	32.49
Robo a vehículo	1638 / 2469	329 / 1020	44 / 51	0.00	59.91	108.20
Robo de vehículo con violencia	1334 / 2469	221 / 1020	37 / 51	0.00	13.85	39.87
Robo a transeúntes	502 / 2469	73 / 1020	27 / 51	14.99	25.27	56.42
Robo a transeúntes con violencia	370 / 2469	49 / 1020	11 / 51	14.99	13.40	43.06
Total de robos	1621 / 2469	464 / 1020	48 / 51	44.96	249.06	467.44
Total de robos con violencia	1369 / 2469	340 / 1020	37 / 51	14.99	44.13	165.61



General Zaragoza

Homicidio doloso



21* : Tasa normalizada a 12 meses
 12MA : Acumulado de los 12 meses anteriores a los últimos 12 meses
 UXXM : Acumulado de los últimos XX meses

Feminicidio

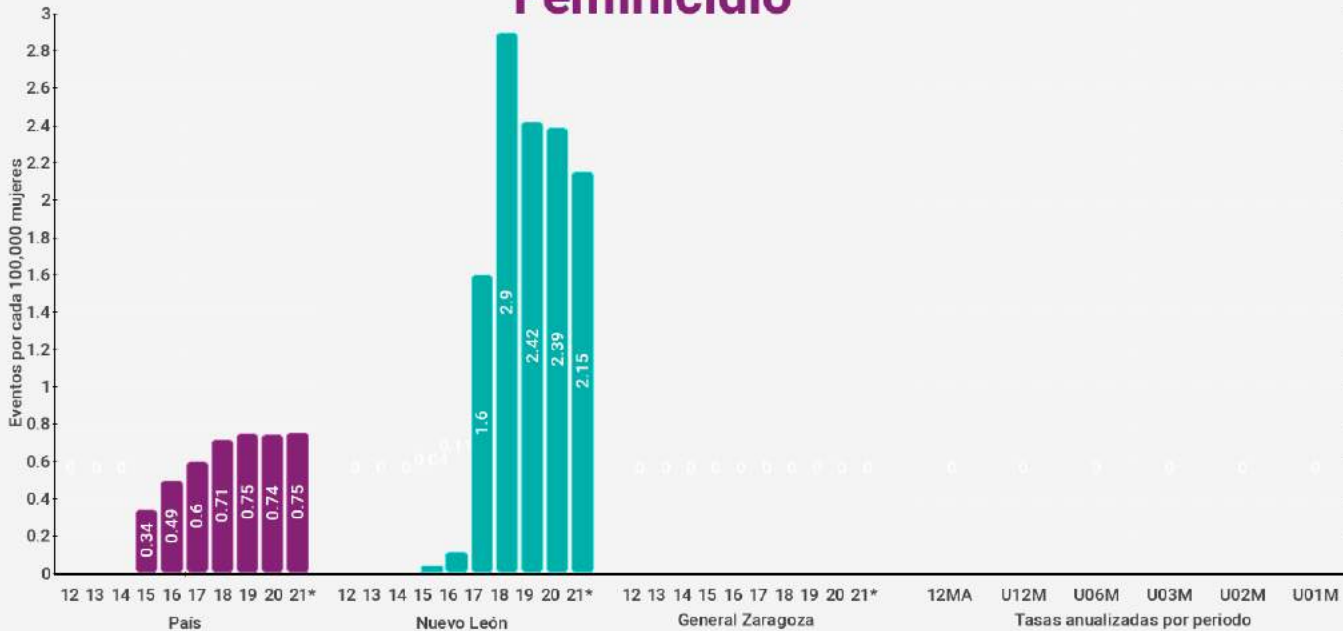

21* : Tasa normalizada a 12 meses
 12MA : Acumulado de los 12 meses anteriores a los últimos 12 meses
 UXXM : Acumulado de los últimos XX meses

General Zaragoza

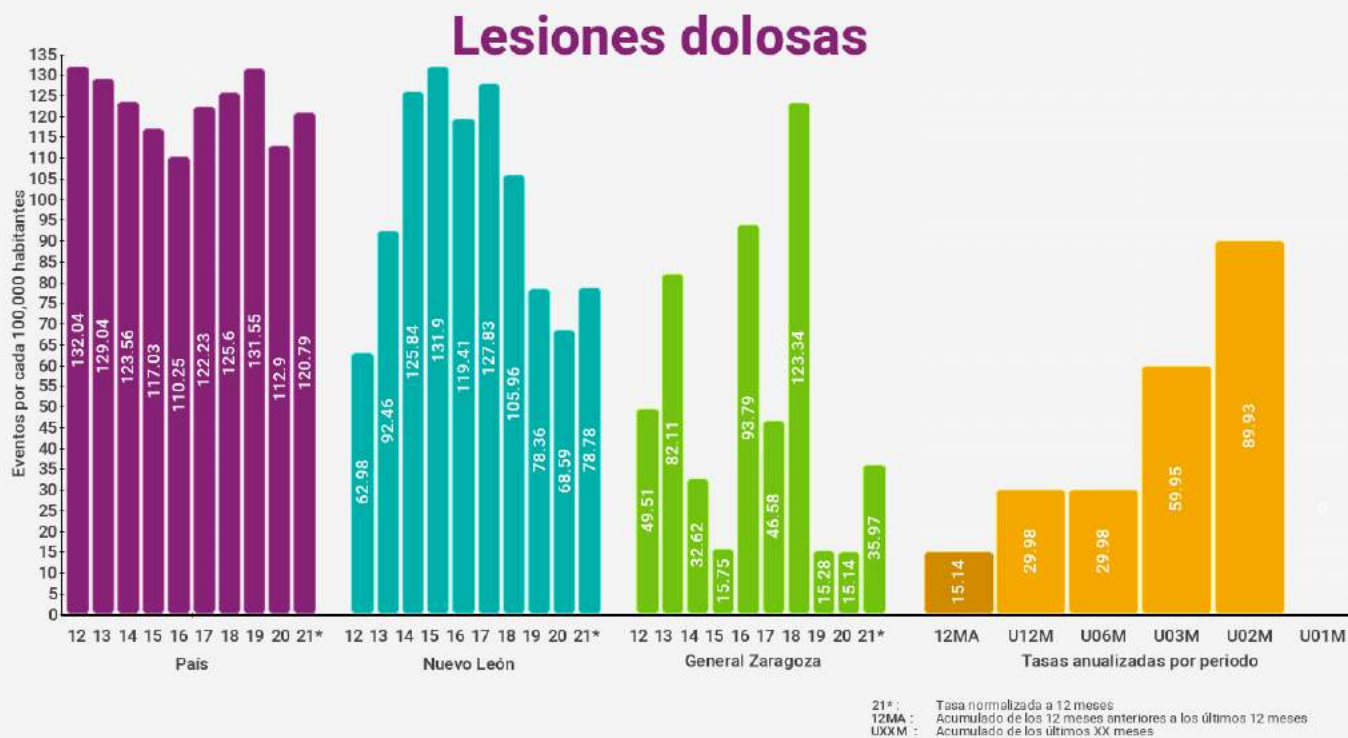



General Zaragoza

Secuestro

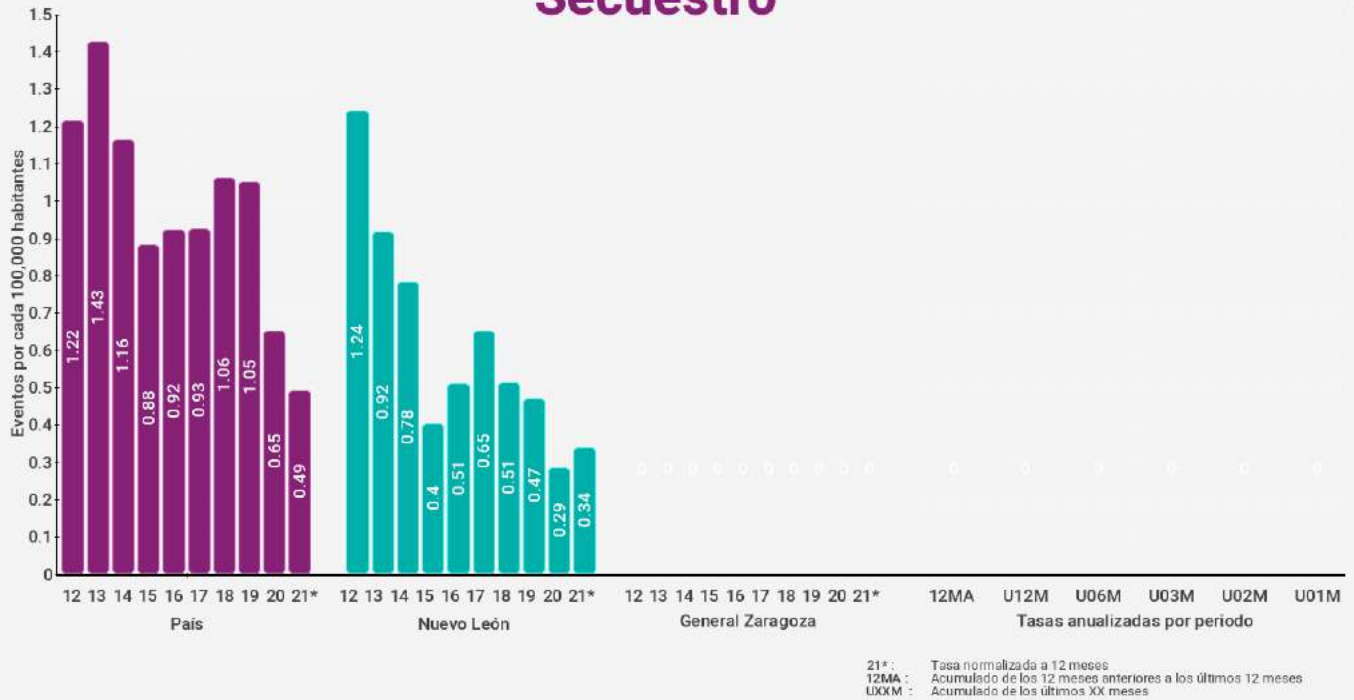

Trata de personas

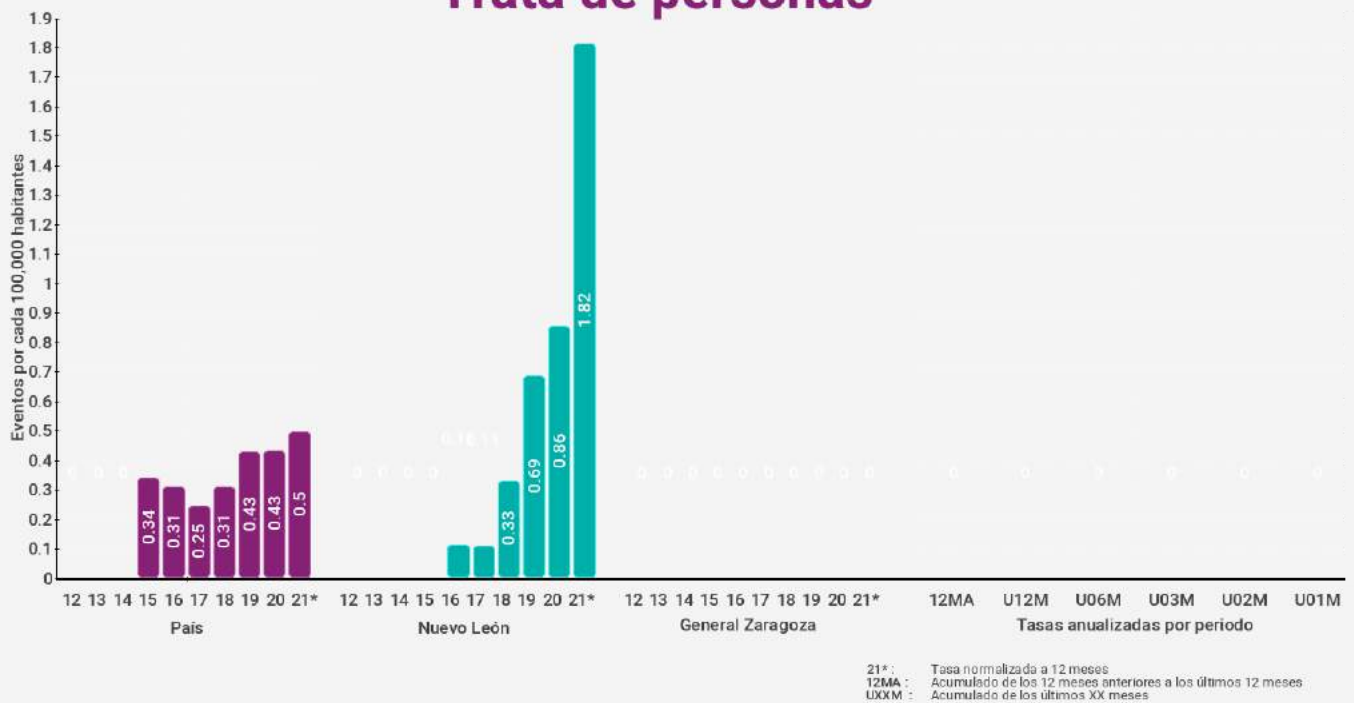



General Zaragoza

Extorsión

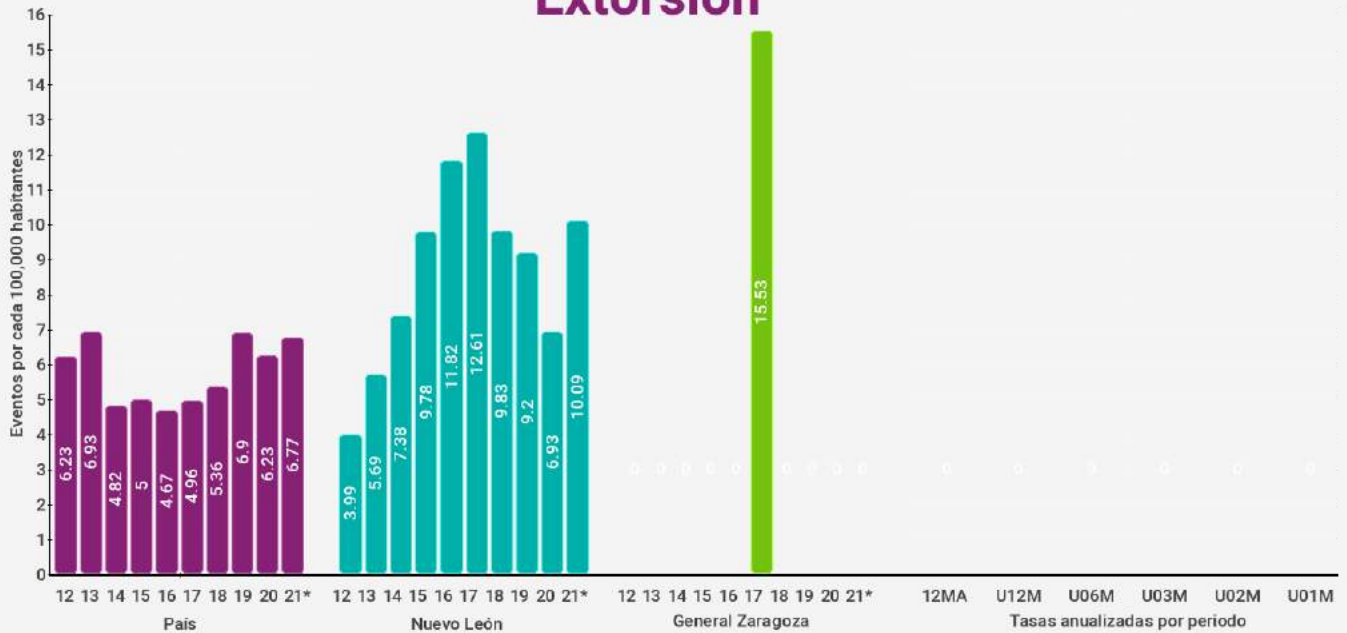

21* : Tasa normalizada a 12 meses
 12MA : Acumulado de los 12 meses anteriores a los últimos 12 meses
 UXXM : Acumulado de los últimos XX meses

Violencia familiar



21* : Tasa normalizada a 12 meses
 12MA : Acumulado de los 12 meses anteriores a los últimos 12 meses
 UXXM : Acumulado de los últimos XX meses

General Zaragoza

Delitos Sexuales

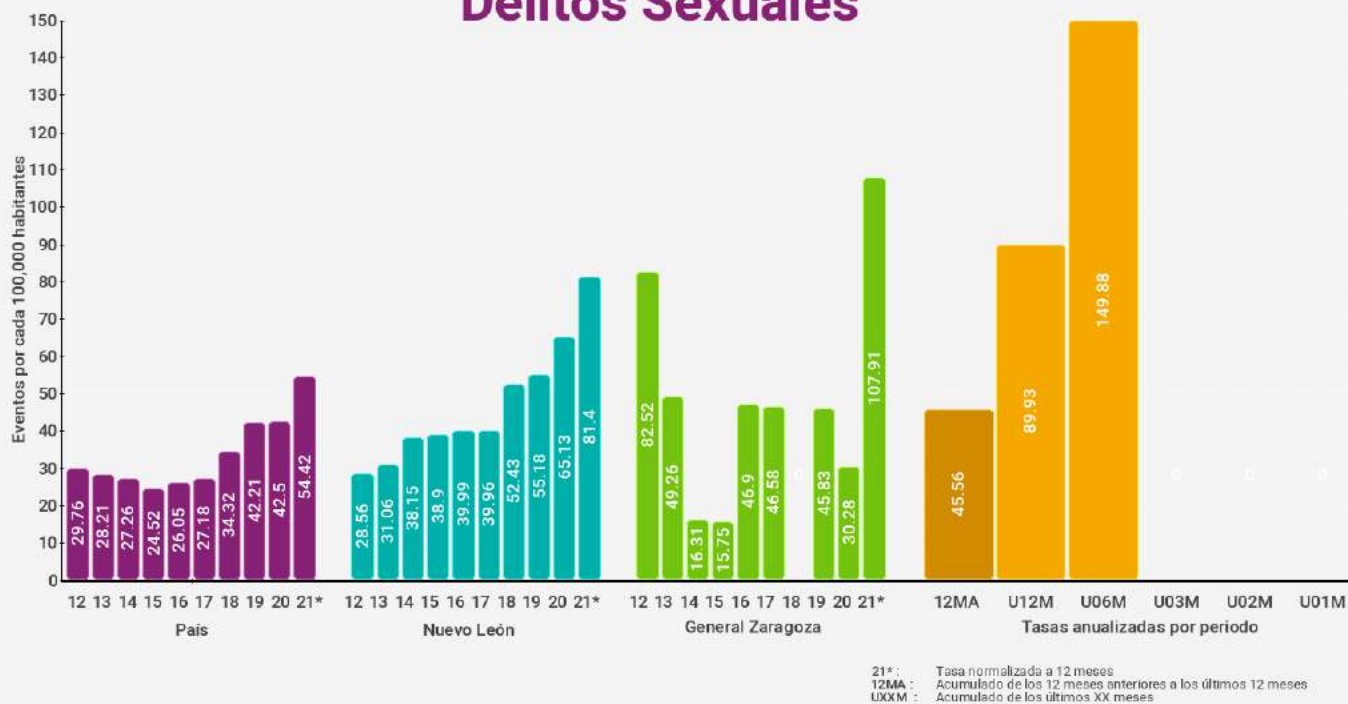

Violación





General Zaragoza

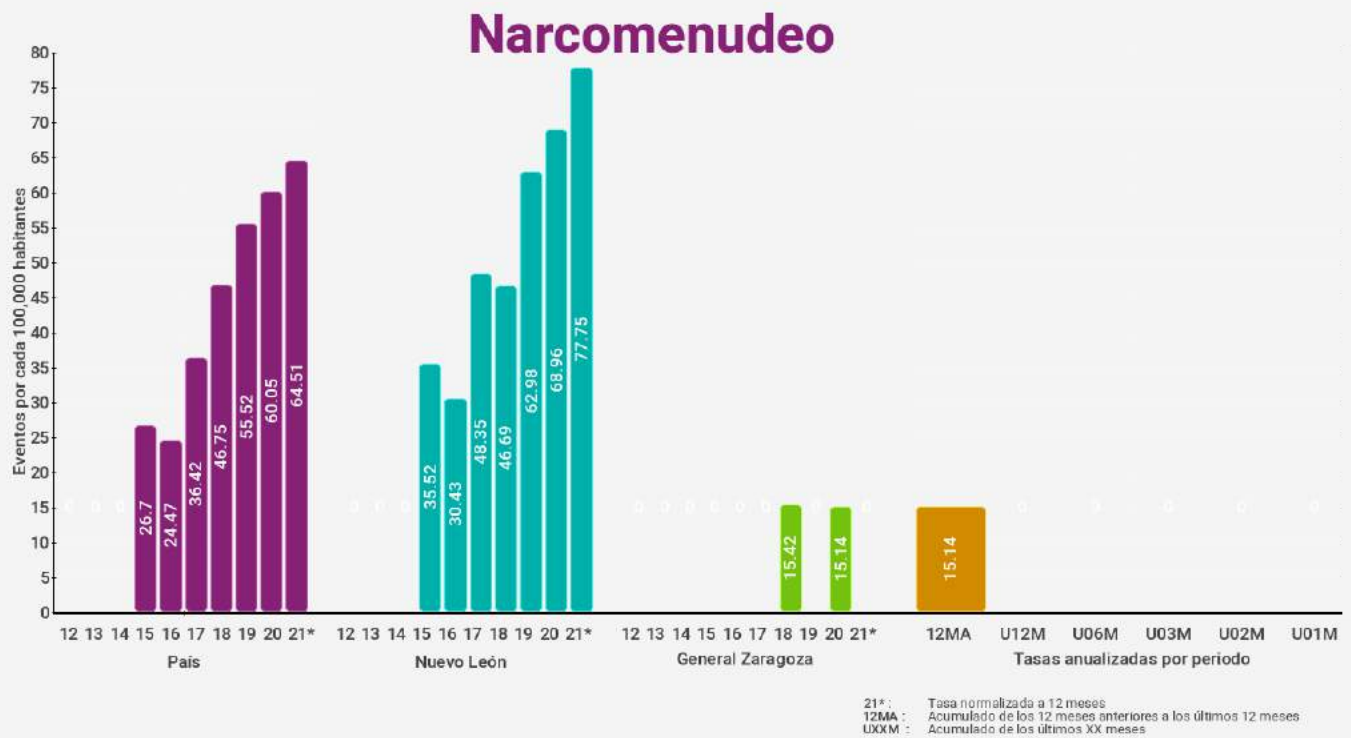



General Zaragoza

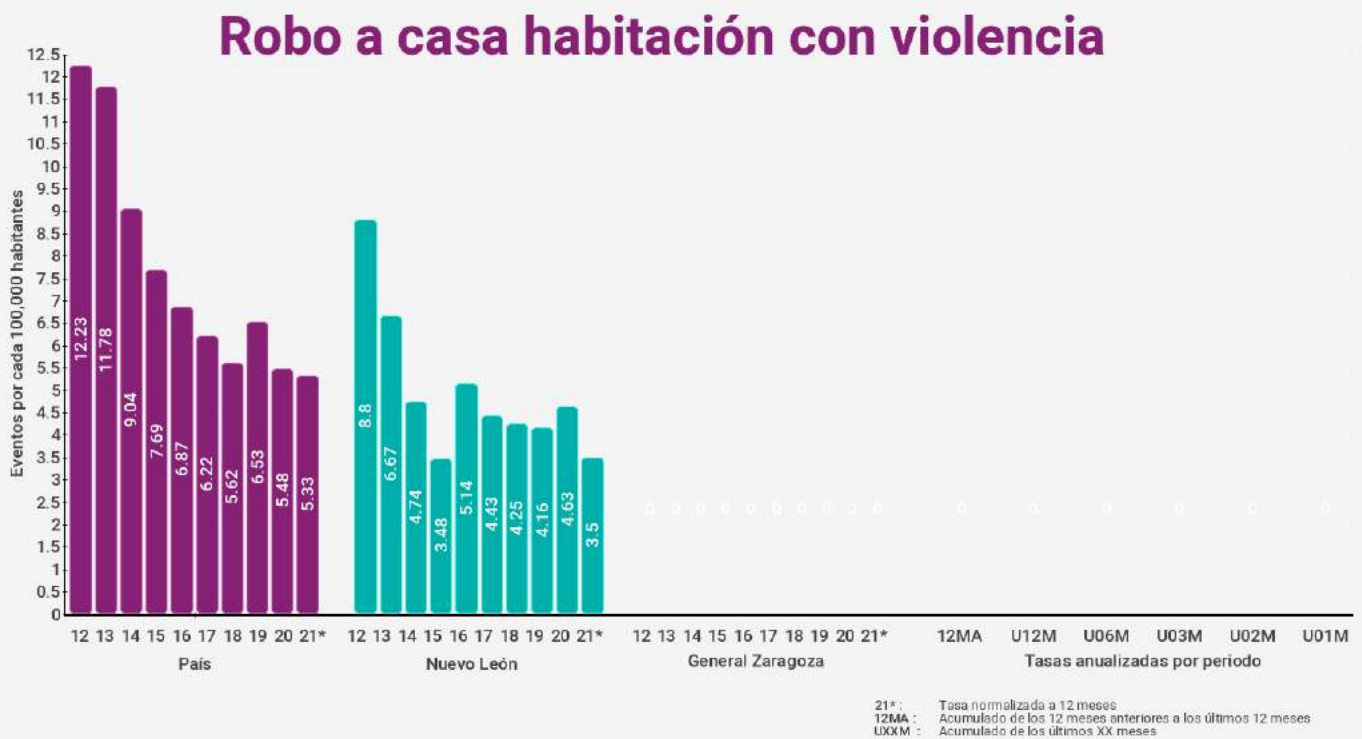
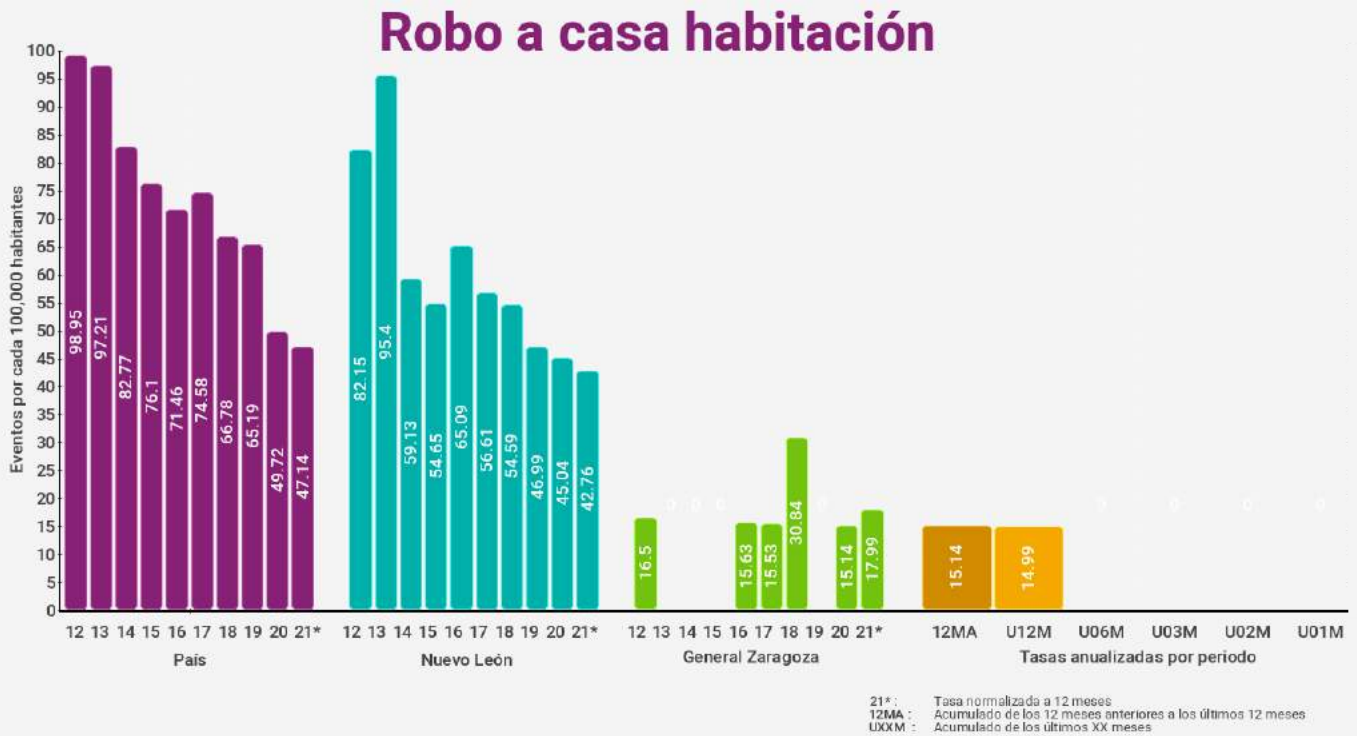

General Zaragoza

Robo a negocio

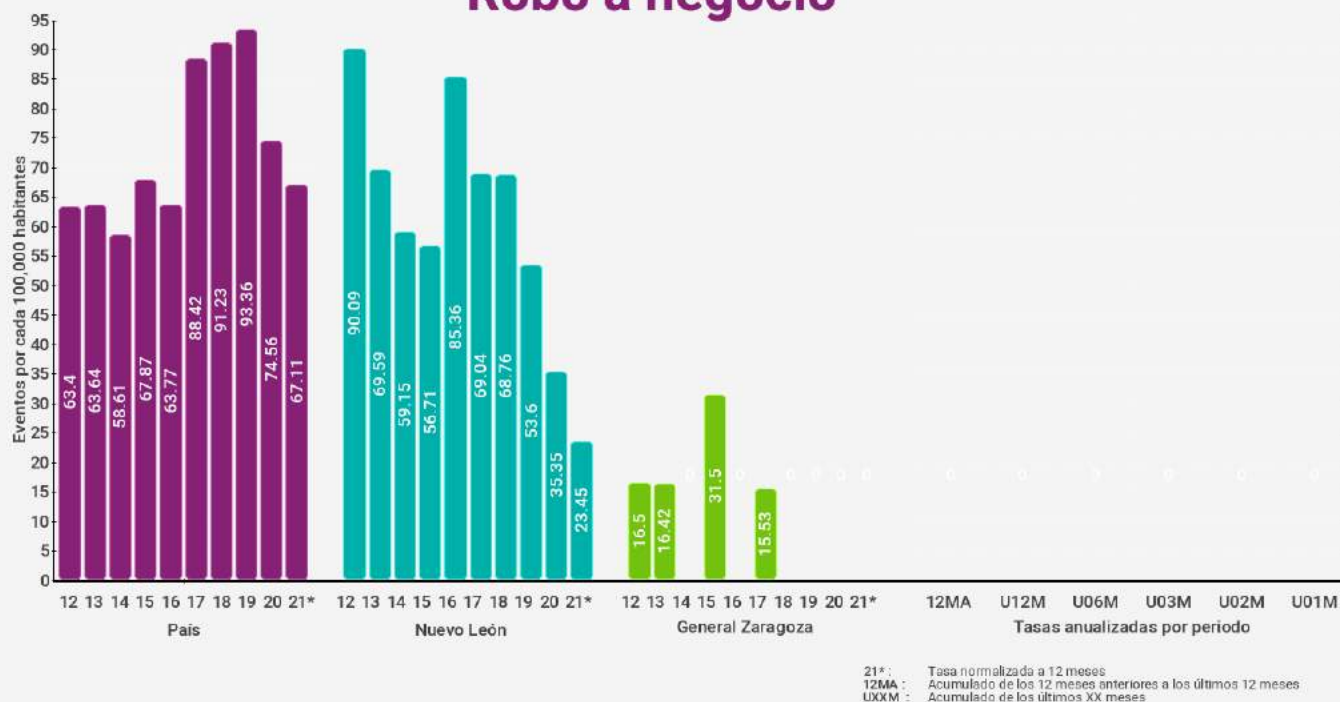

Robo a negocio con violencia

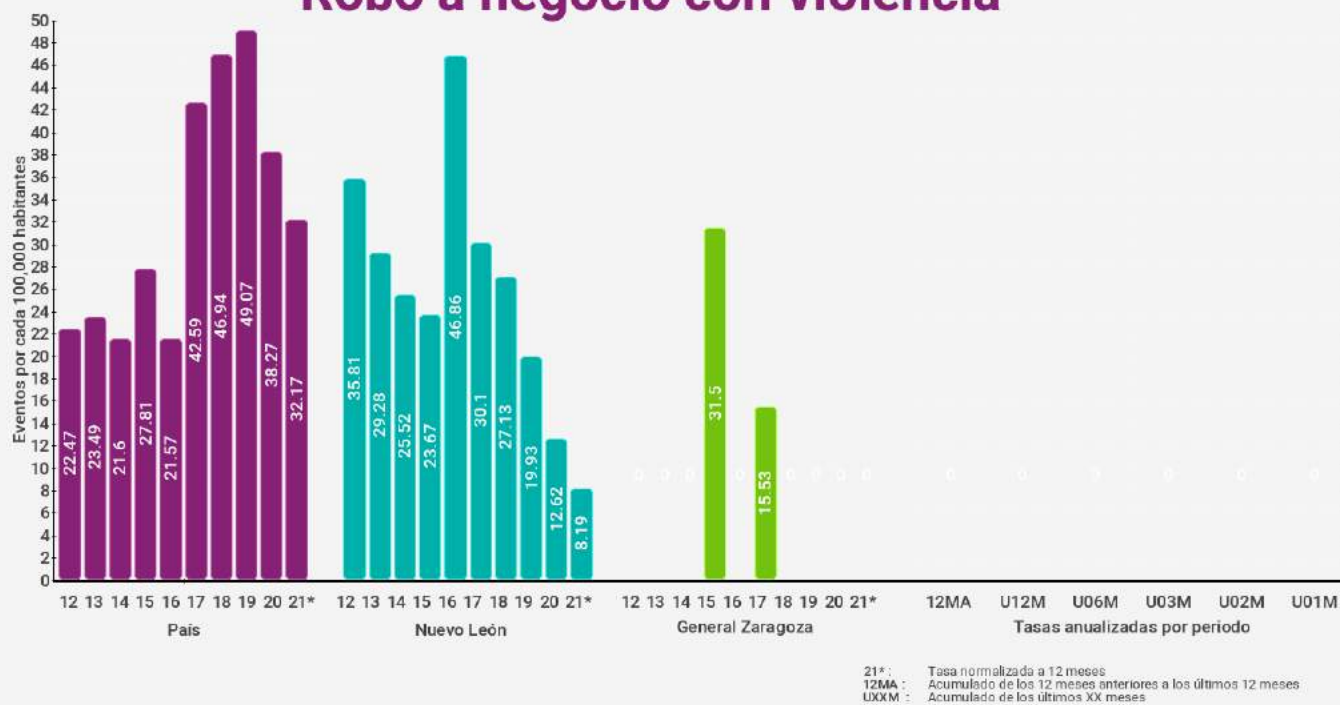



General Zaragoza

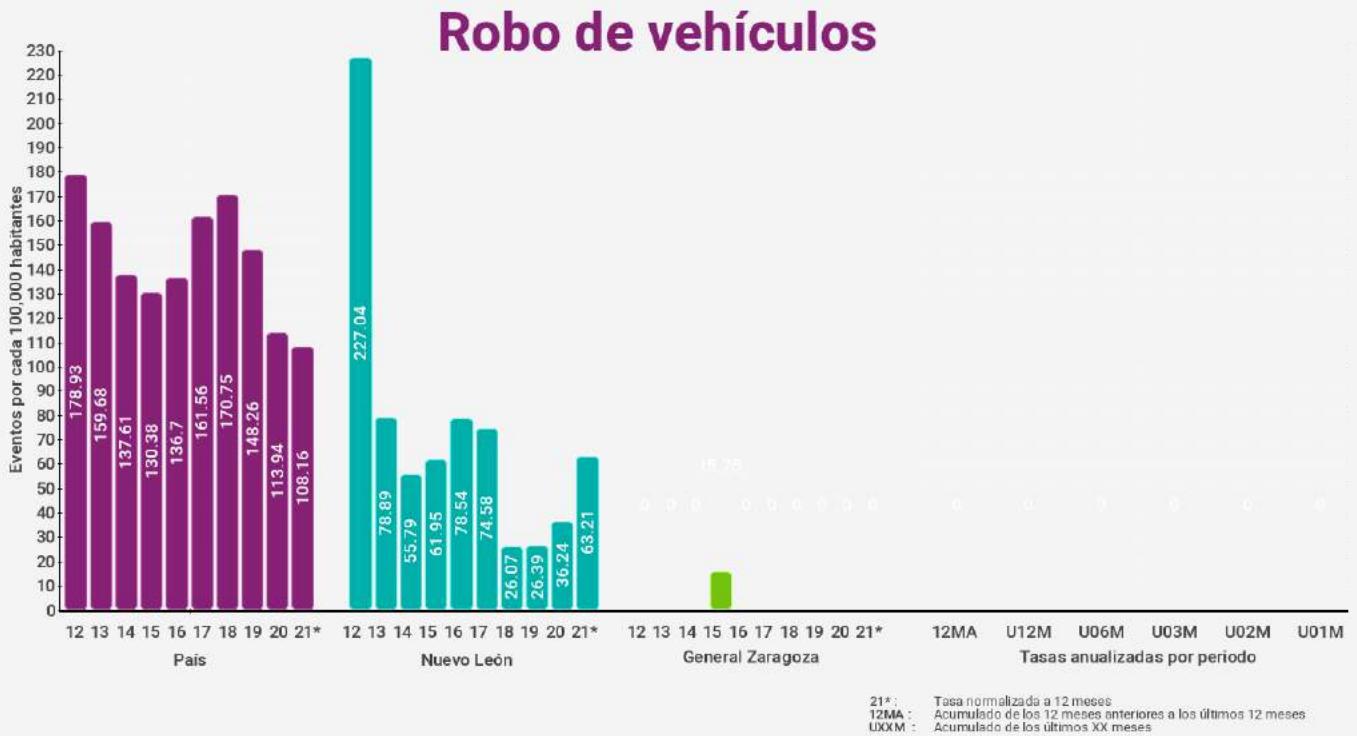



General Zaragoza

Robo a transeúntes

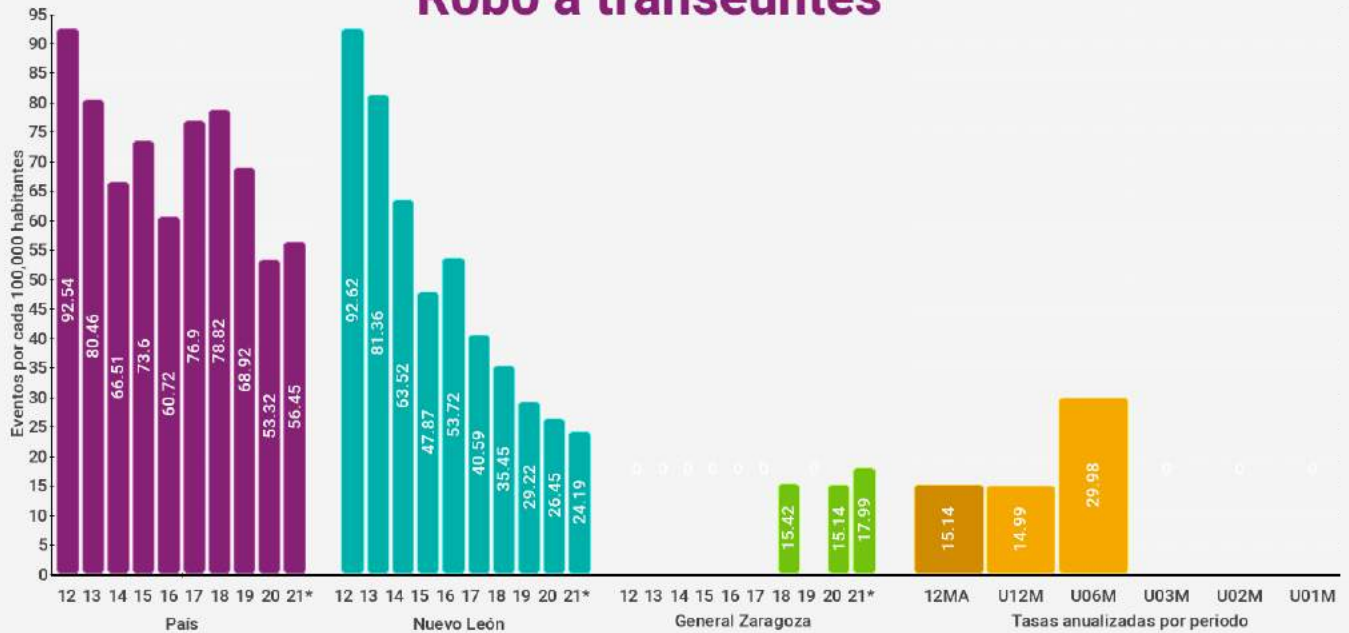

21*: Tasa normalizada a 12 meses
12MA: Acumulado de los 12 meses anteriores a los últimos 12 meses
UXXM: Acumulado de los últimos XX meses

Robo a transeúntes con violencia

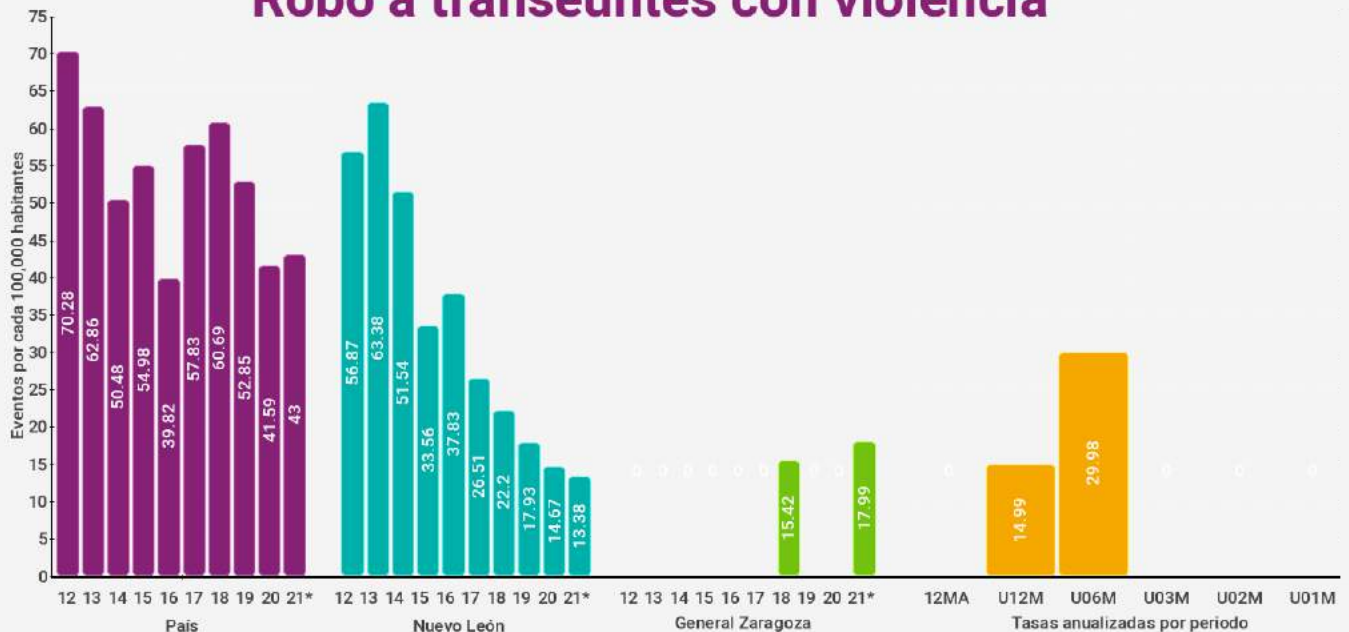

21*: Tasa normalizada a 12 meses
12MA: Acumulado de los 12 meses anteriores a los últimos 12 meses
UXXM: Acumulado de los últimos XX meses



General Zaragoza

Total de robos



Total de robos con violencia





Iturbide



Índices de delitos contra la integridad física

Índices son eventos por cada 100,000 habitantes (femenicidio es por mujeres) en los últimos 12 meses

* Categoría corresponde a menos de 10,000 habitantes

Delitos	Lugar nacional	Lugar categoría *	Lugar estatal	Índice municipal	Índice estatal	Índice nacional
Homicidio doloso	1615 / 2469	337 / 1020	42 / 51	0.00	18.43	22.77
Feminicidio	443 / 2469	23 / 1020	22 / 51	0.00	2.15	0.76
Lesiones Dolosas	1248 / 2469	387 / 1020	39 / 51	49.69	80.20	118.98
Homicidio Culposo	447 / 2469	226 / 1020	20 / 51	24.84	11.84	12.11
Secuestro	323 / 2469	18 / 1020	9 / 51	0.00	0.30	0.50
Trata de personas	3 / 2469	3 / 1020	1 / 51	24.84	1.71	0.48
Extorsión	801 / 2469	66 / 1020	33 / 51	0.00	9.73	6.57
Narcomennudeo	1176 / 2469	137 / 1020	46 / 51	0.00	76.79	63.79
Violencia familiar	697 / 2469	189 / 1020	40 / 51	124.51	362.41	193.97
Delitos sexuales	177 / 2469	73 / 1020	21 / 51	74.53	78.74	52.27
Violación	290 / 2469	124 / 1020	17 / 51	24.84	23.66	15.88

Índices de delitos patrimoniales

Índices son eventos por cada 100,000 habitantes con base en los últimos 12 meses

* Categoría corresponde a menos de 10,000 habitantes

Delitos	Lugar nacional	Lugar categoría *	Lugar estatal	Índice municipal	Índice estatal	Índice nacional
Robo a casa habitación	775 / 2469	163 / 1020	37 / 51	24.84	43.56	47.25
Robo a casa habitación con violencia	765 / 2469	57 / 1020	27 / 51	0.00	3.53	5.38
Robo a negocio	1086 / 2469	101 / 1020	26 / 51	0.00	24.44	67.44
Robo a negocio con violencia	790 / 2469	48 / 1020	20 / 51	0.00	8.30	32.49
Robo a vehículo	1096 / 2469	228 / 1020	37 / 51	24.84	59.91	108.20
Robo de vehículo con violencia	1334 / 2469	221 / 1020	37 / 51	0.00	13.85	39.87
Robo a transeúntes	327 / 2469	39 / 1020	13 / 51	24.84	25.27	56.42
Robo a transeúntes con violencia	879 / 2469	80 / 1020	32 / 51	0.00	13.40	43.06
Total de robos	876 / 2469	166 / 1020	38 / 51	149.07	249.06	467.44
Total de robos con violencia	1147 / 2469	282 / 1020	32 / 51	24.84	44.13	165.61



Iturbide

Homicidio doloso



21* : Tasa normalizada a 12 meses
12MA : Acumulado de los 12 meses anteriores a los últimos 12 meses
UXXM : Acumulado de los últimos XX meses

Feminicidio

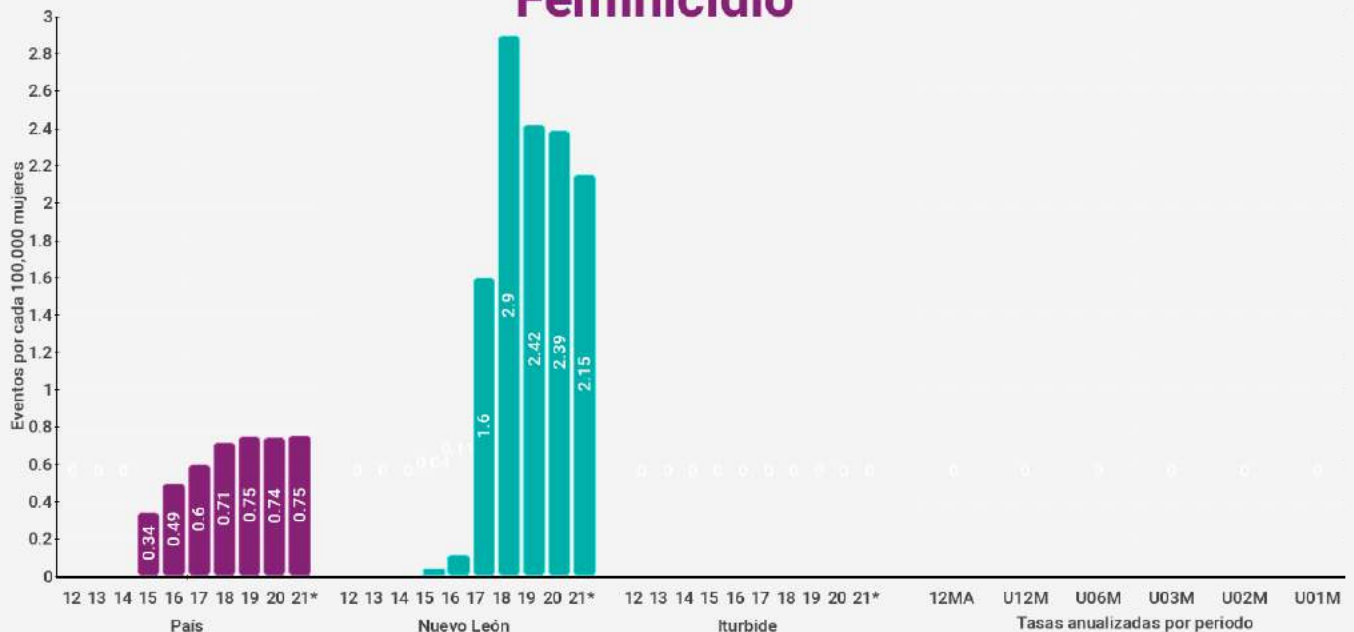

21* : Tasa normalizada a 12 meses
12MA : Acumulado de los 12 meses anteriores a los últimos 12 meses
UXXM : Acumulado de los últimos XX meses



Iturbide

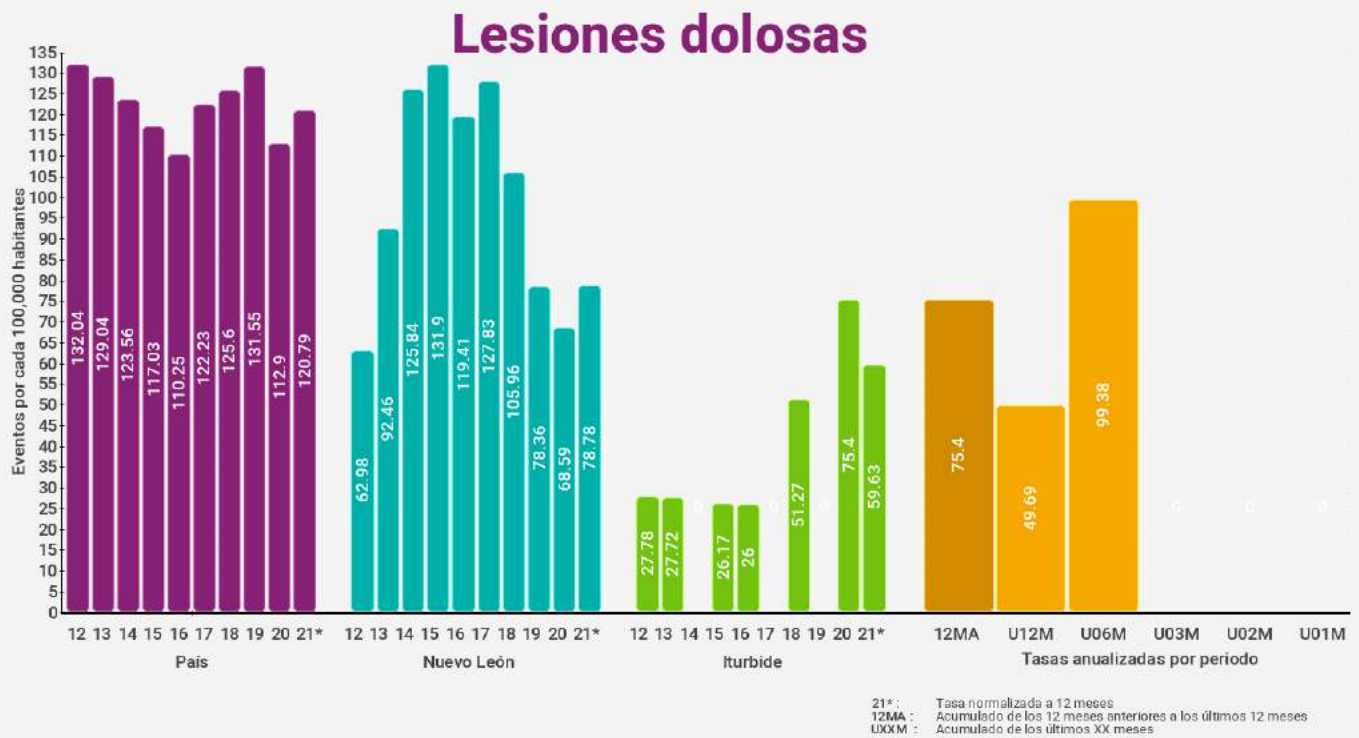



Iturbide

Secuestro

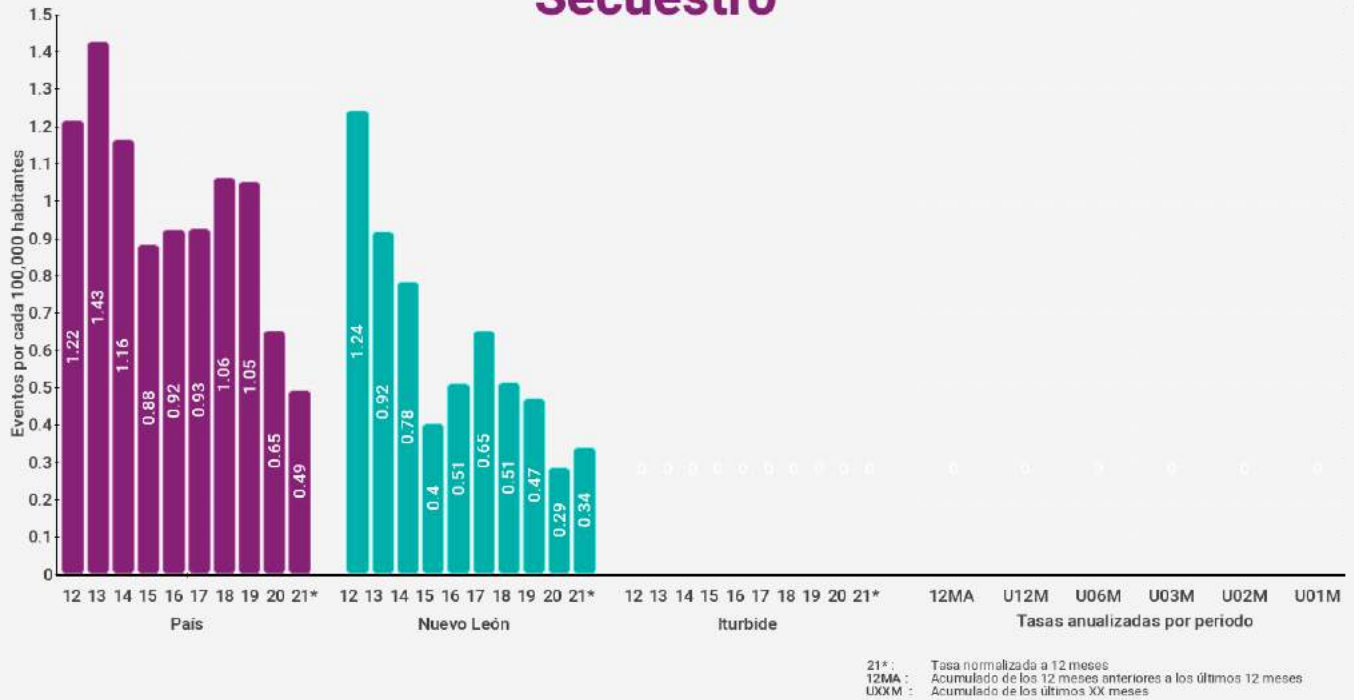

Trata de personas

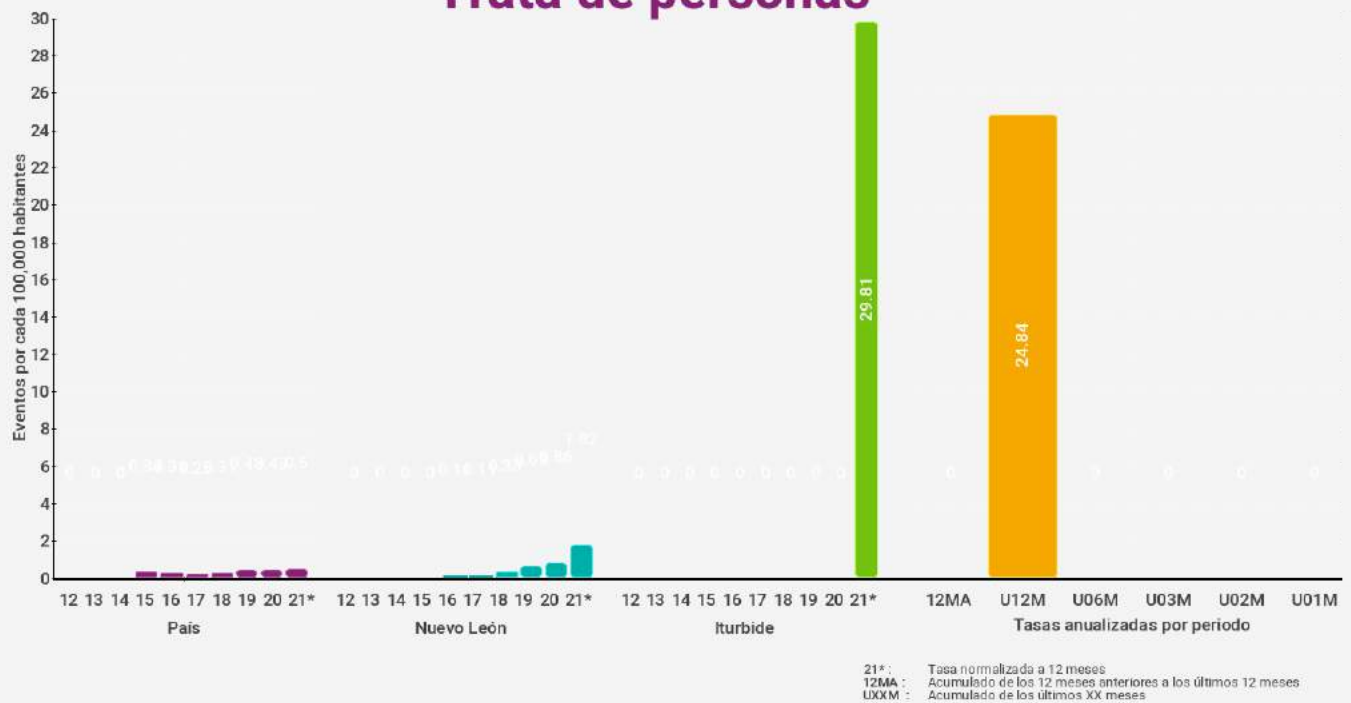



Iturbide

Extorsión

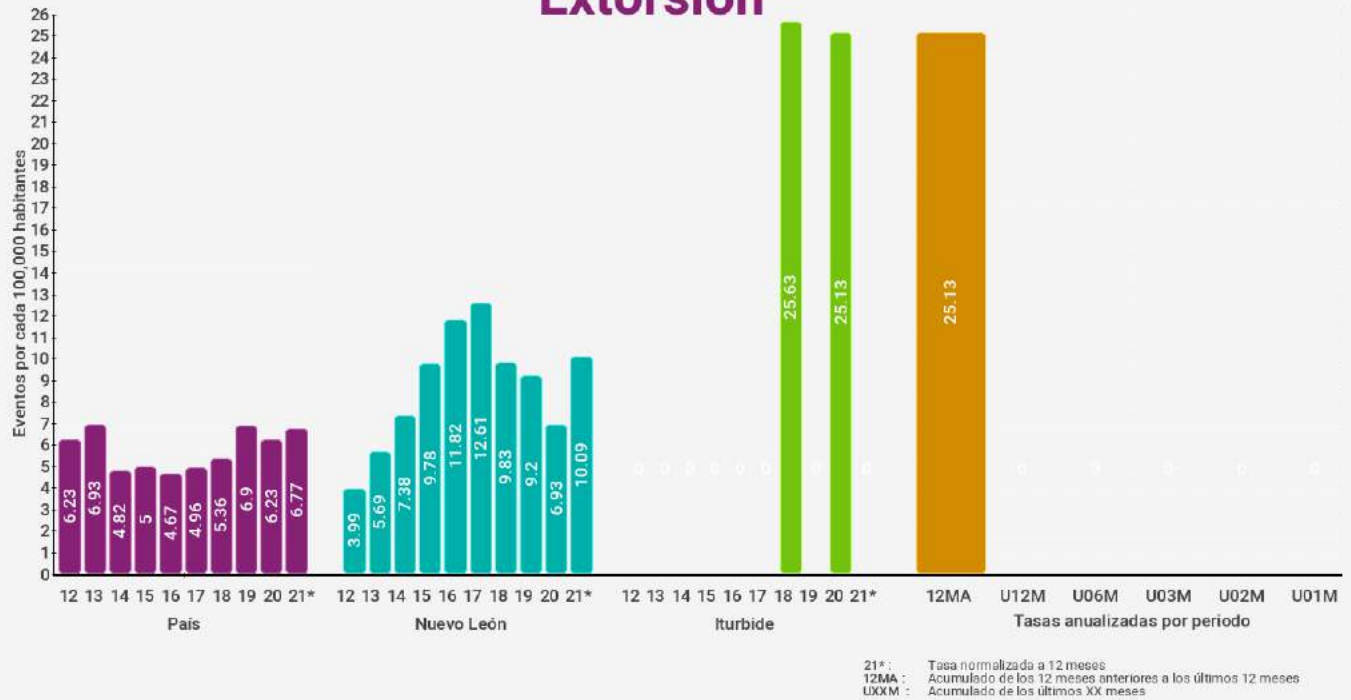

Violencia familiar

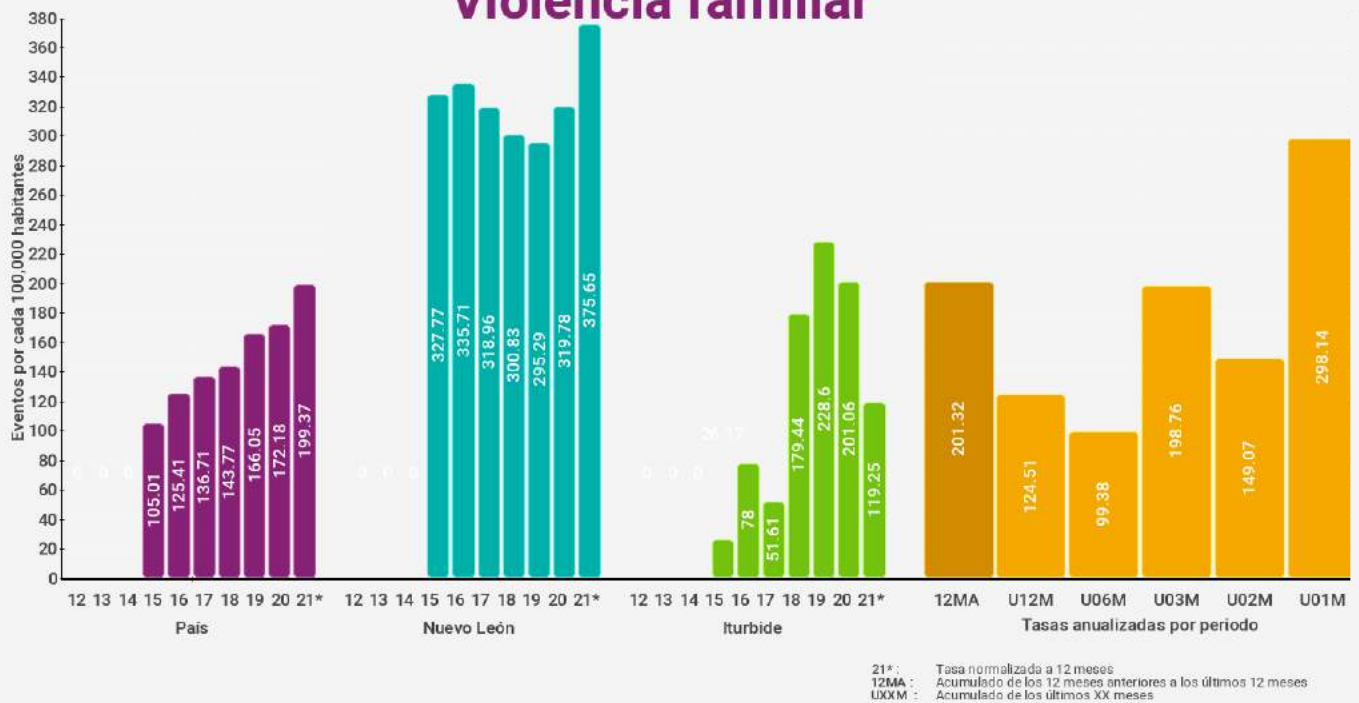



Iturbide

Delitos Sexuales

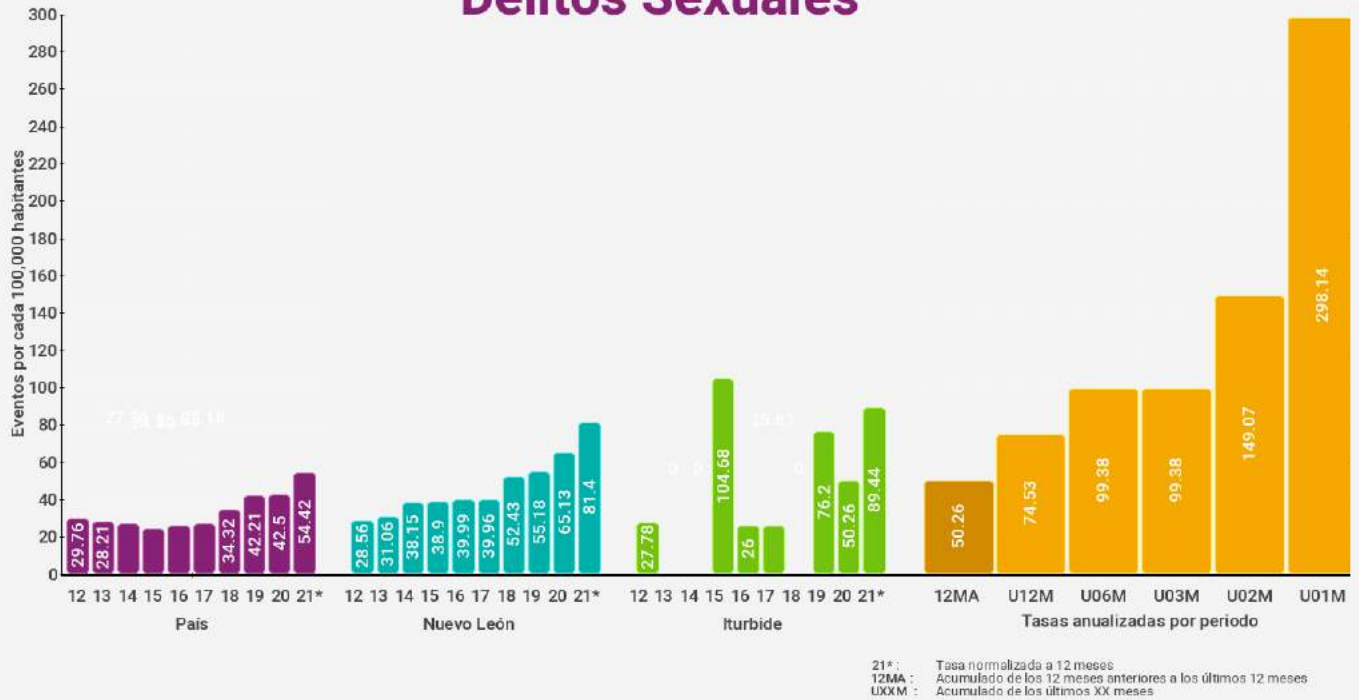

Violación





Iturbide

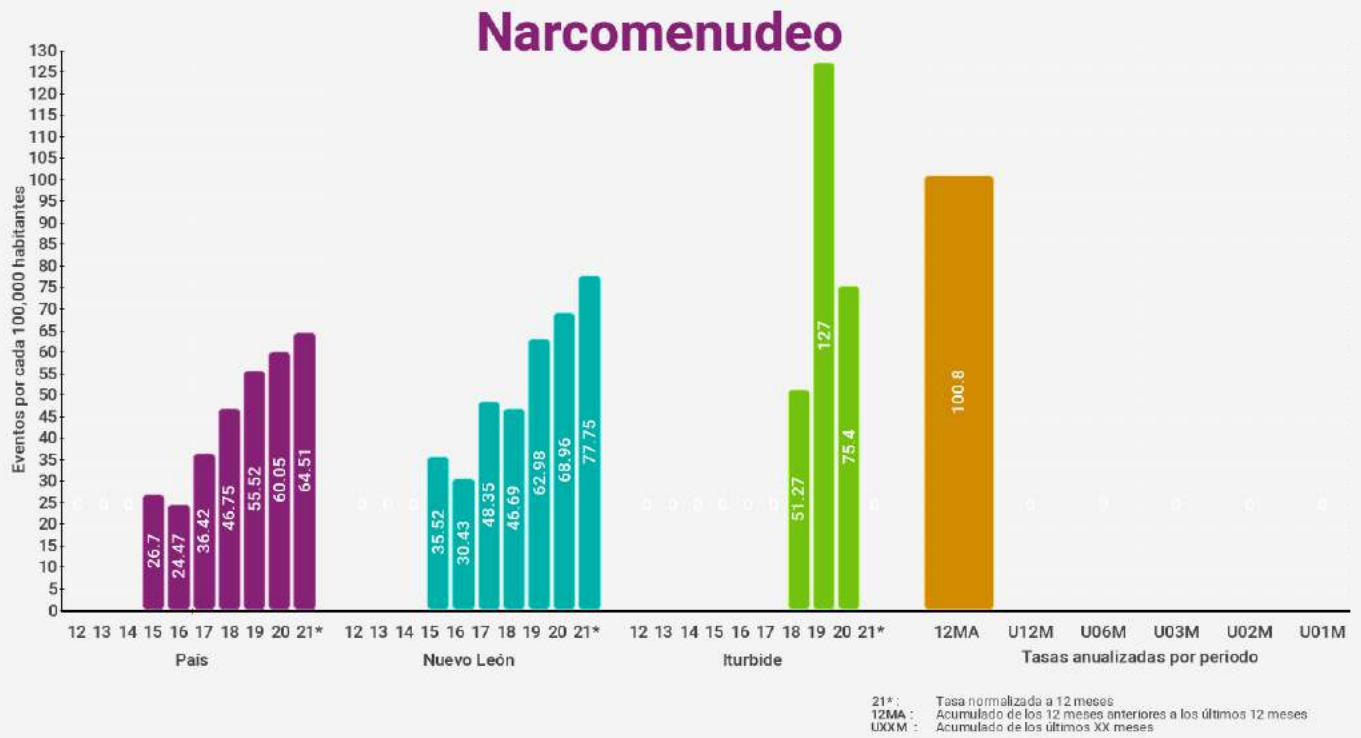



Iturbide

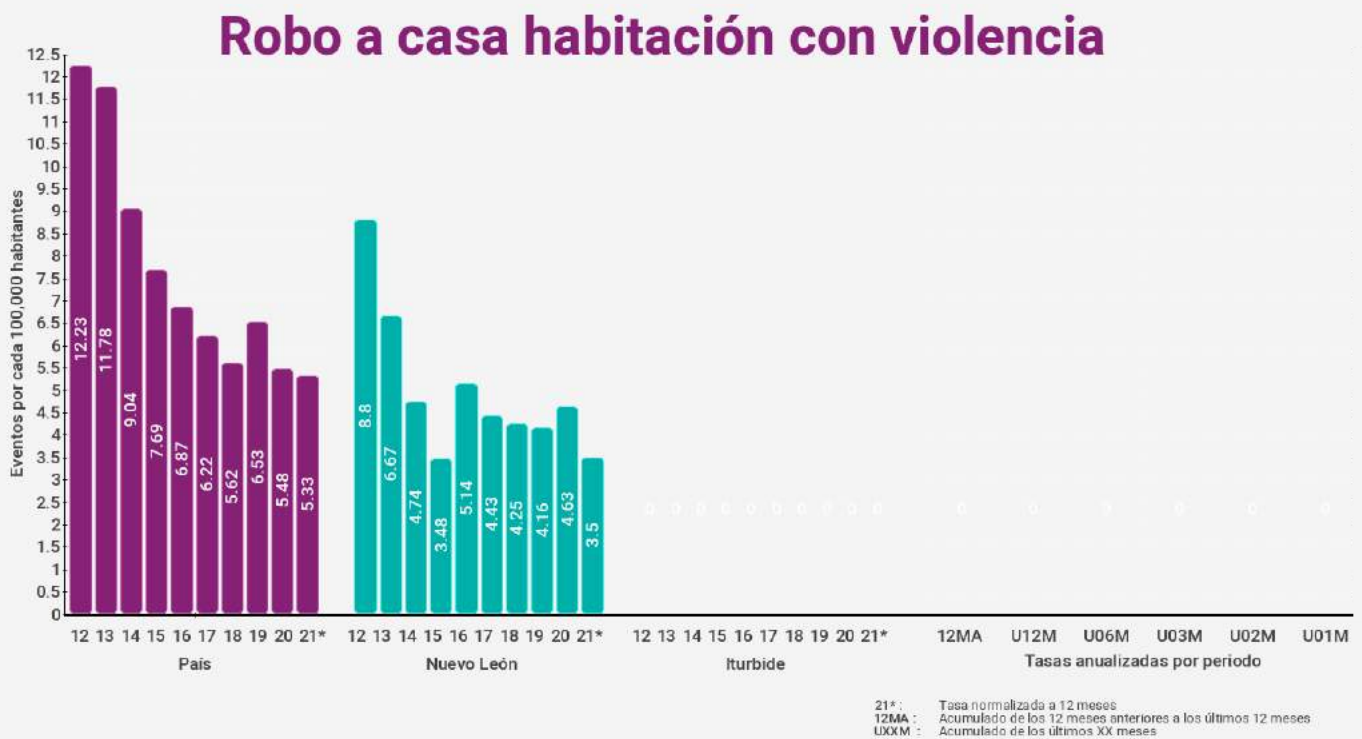
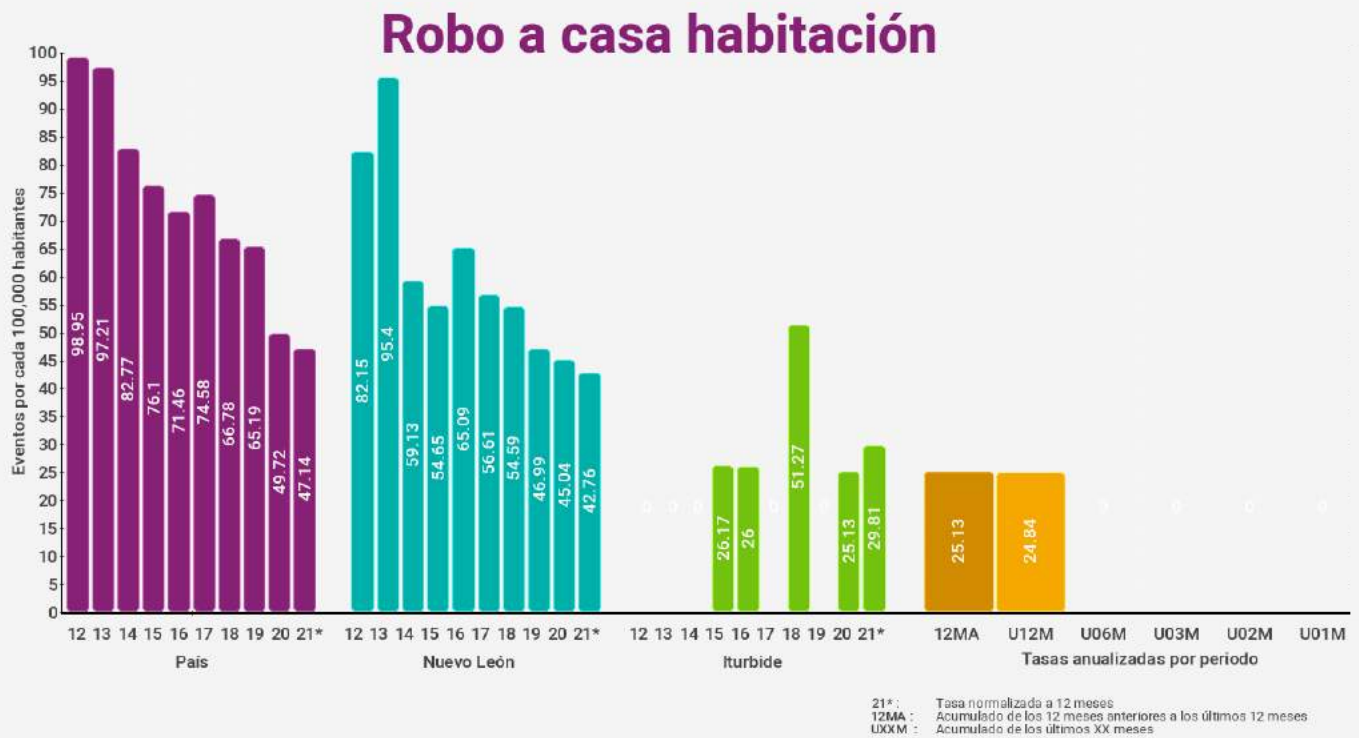



Iturbide

Robo a negocio

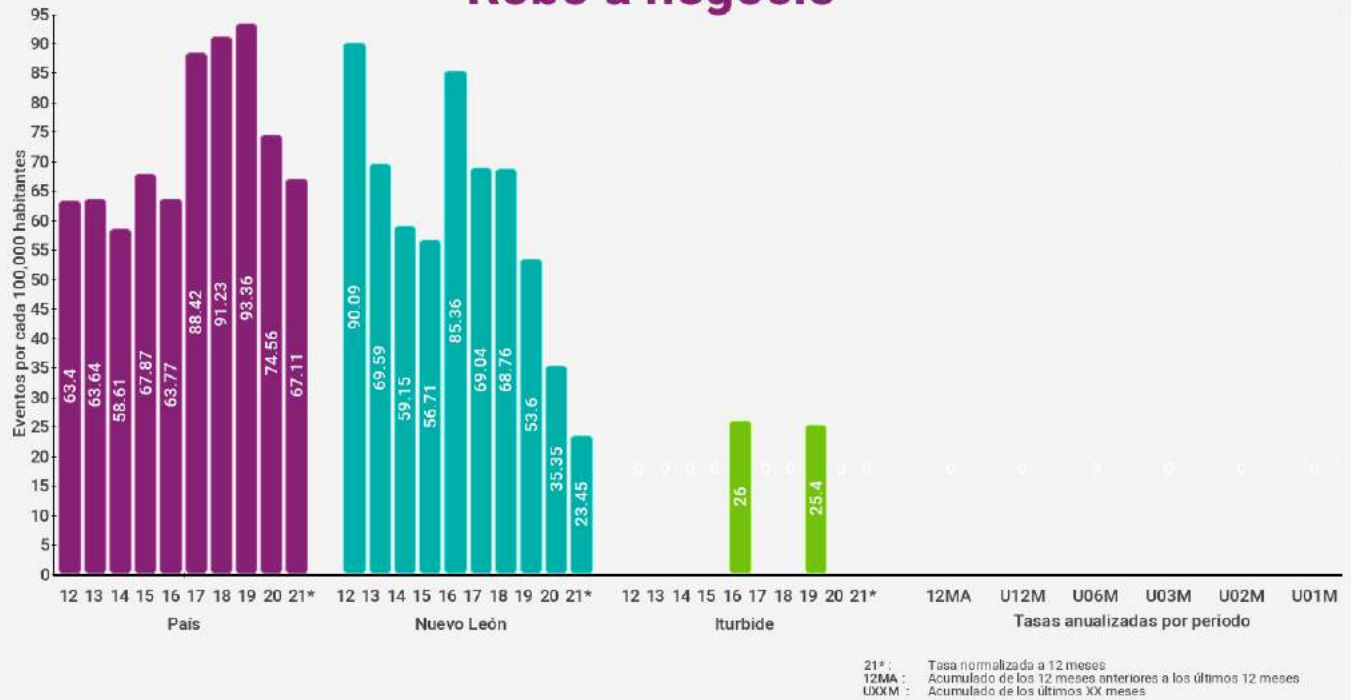

Robo a negocio con violencia

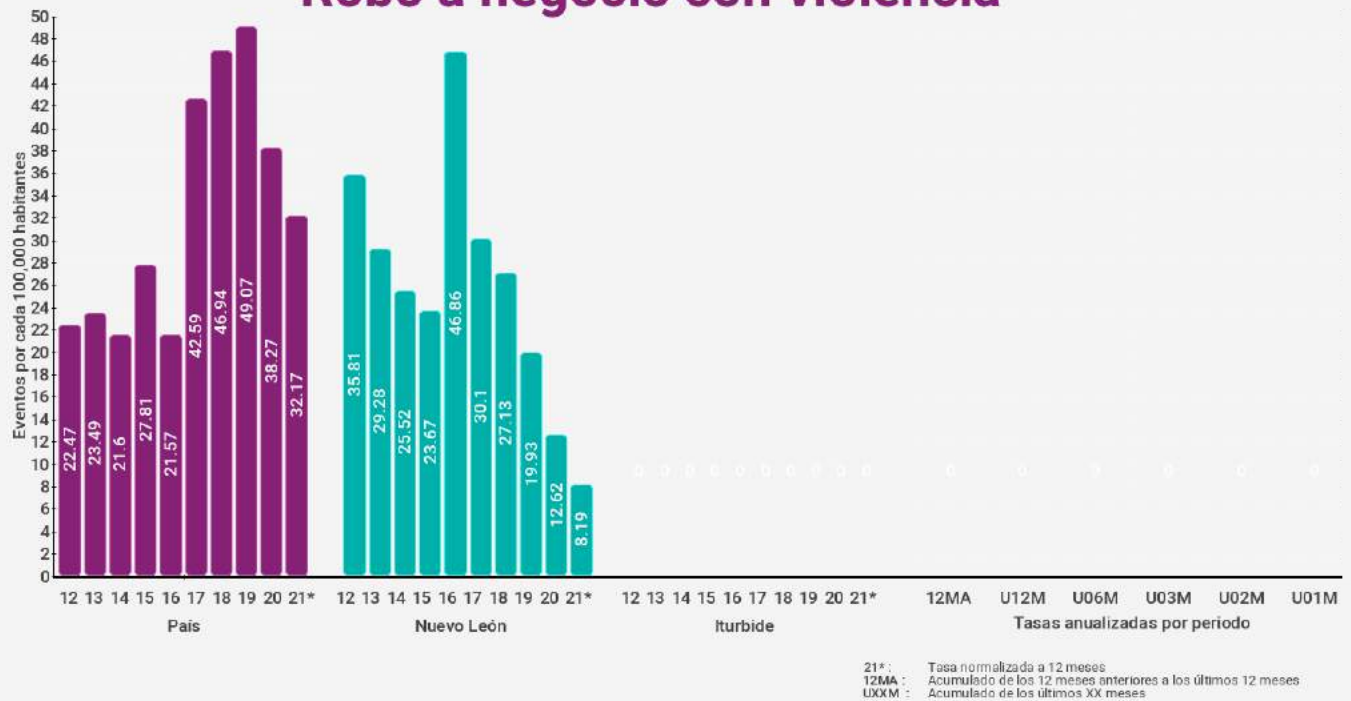



Iturbide

Robo de vehículos

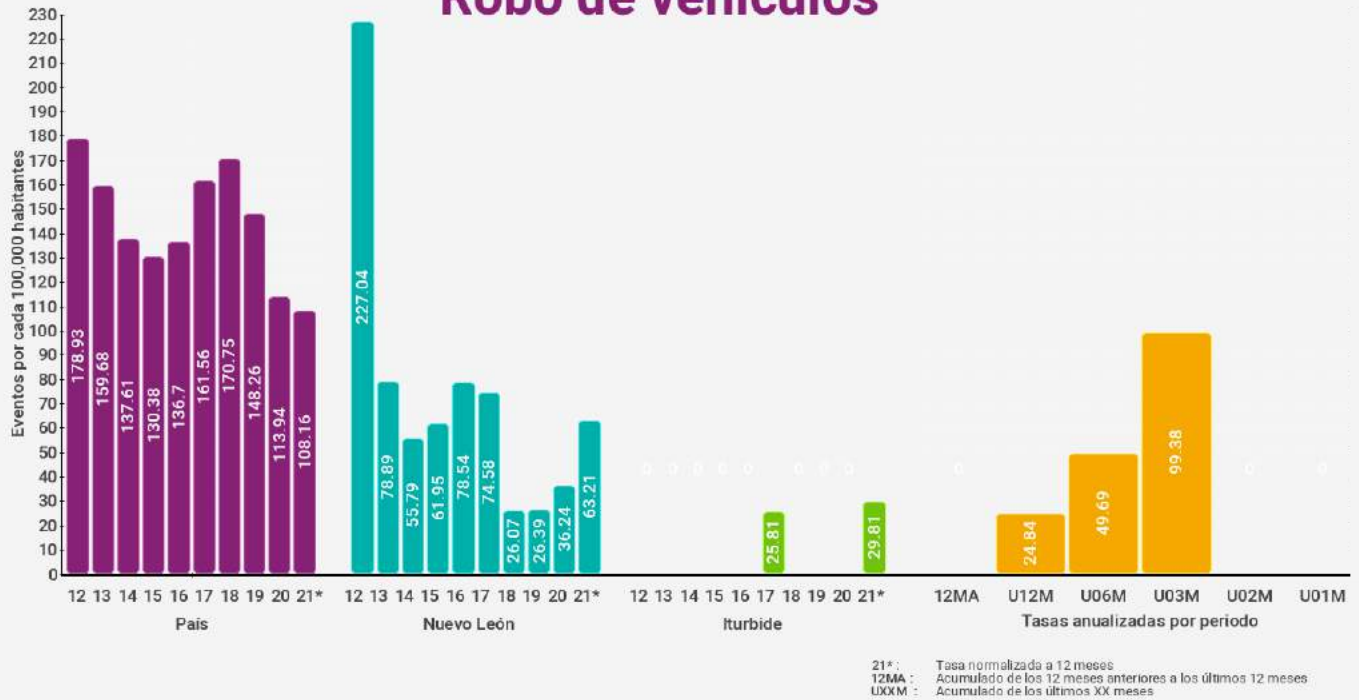

Robo de vehículos con violencia

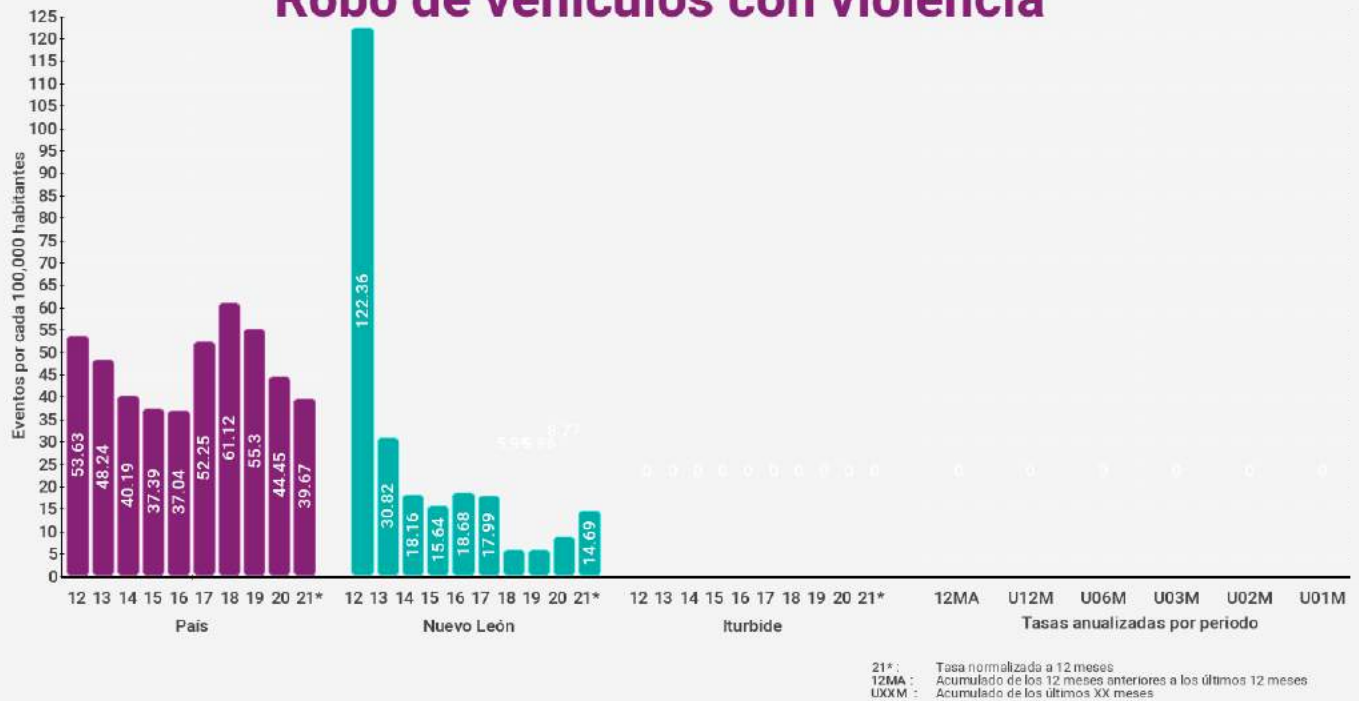



Iturbide

Robo a transeúntes

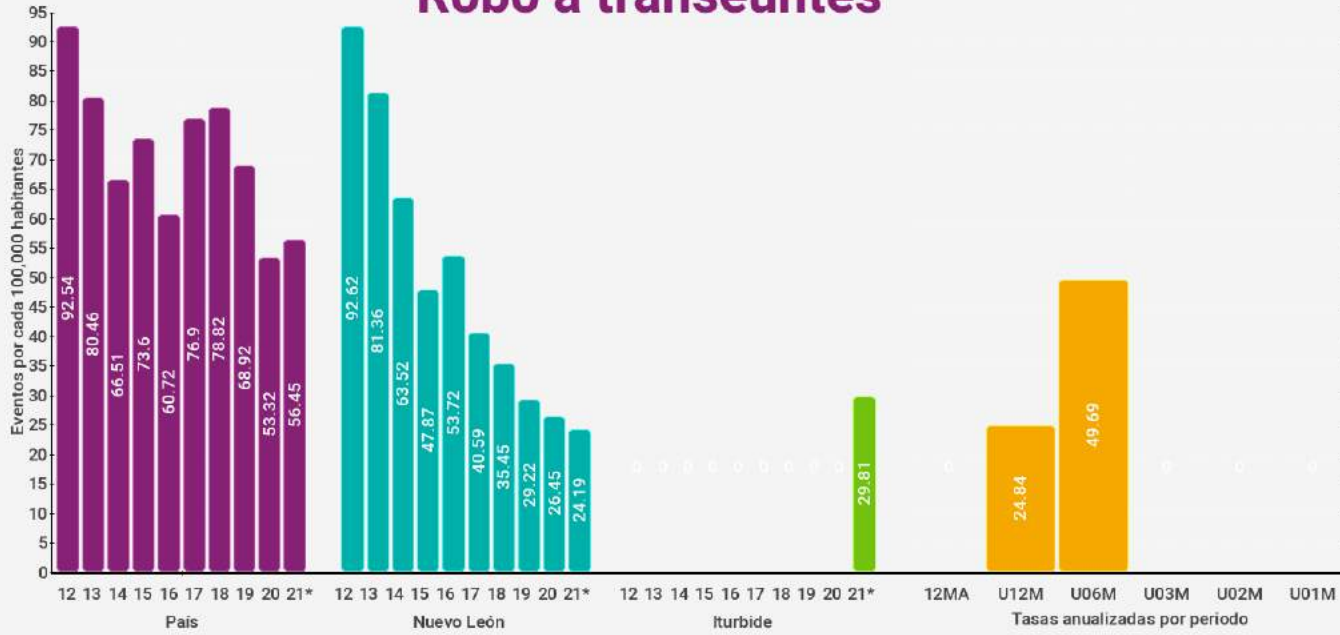

21* : Tasa normalizada a 12 meses
 12MA : Acumulado de los 12 meses anteriores a los últimos 12 meses
 UXXM : Acumulado de los últimos XX meses

Robo a transeúntes con violencia

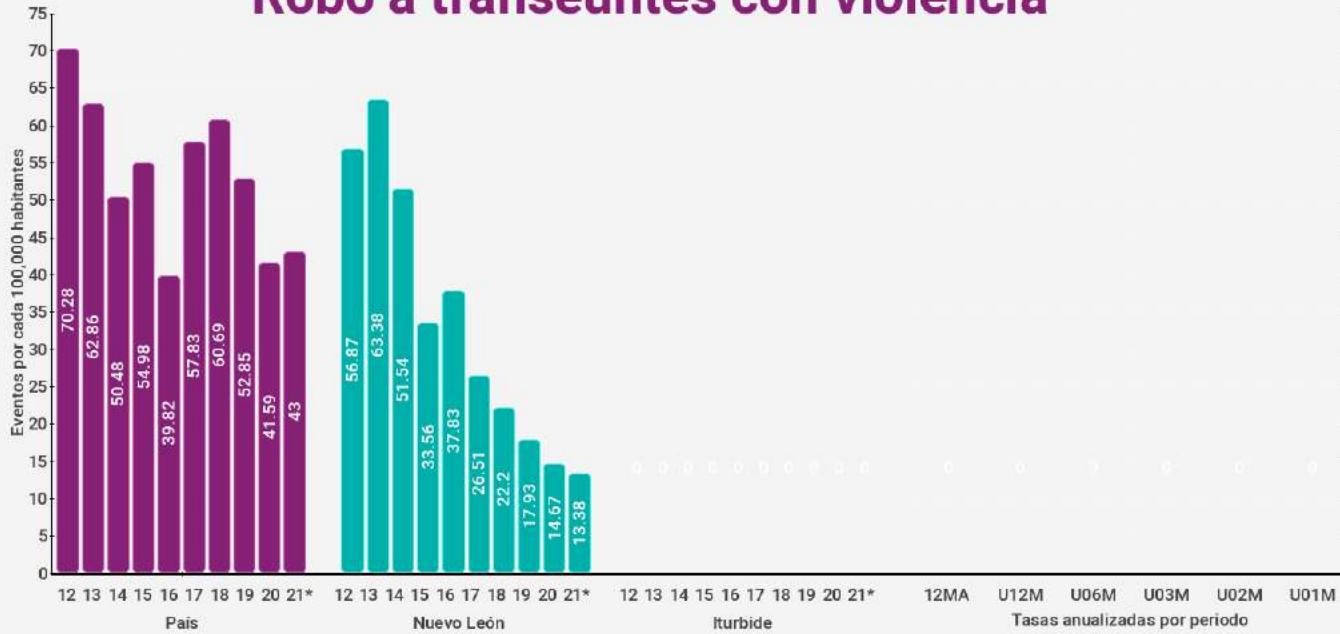

21* : Tasa normalizada a 12 meses
 12MA : Acumulado de los 12 meses anteriores a los últimos 12 meses
 UXXM : Acumulado de los últimos XX meses



Iturbide

Total de robos



Total de robos con violencia



Mier y Noriega



Índices de delitos contra la integridad física

Índices son eventos por cada 100,000 habitantes (femenicidio es por mujeres) en los últimos 12 meses

* Categoría corresponde a menos de 10,000 habitantes

Delitos	Lugar nacional	Lugar categoría *	Lugar estatal	Índice municipal	Índice estatal	Índice nacional
Homicidio doloso	1615 / 2469	337 / 1020	42 / 51	0.00	18.43	22.77
Feminicidio	443 / 2469	23 / 1020	22 / 51	0.00	2.15	0.76
Lesiones Dolosas	866 / 2469	262 / 1020	27 / 51	78.31	80.20	118.98
Homicidio Culposo	420 / 2469	218 / 1020	18 / 51	26.10	11.84	12.11
Secuestro	323 / 2469	18 / 1020	9 / 51	0.00	0.30	0.50
Trata de personas	171 / 2469	6 / 1020	21 / 51	0.00	1.71	0.48
Extorsión	801 / 2469	66 / 1020	33 / 51	0.00	9.73	6.57
Narcomennudeo	1176 / 2469	137 / 1020	46 / 51	0.00	76.79	63.79
Violencia familiar	1082 / 2469	314 / 1020	45 / 51	78.41	362.41	193.97
Delitos sexuales	448 / 2469	151 / 1020	32 / 51	52.21	78.74	52.27
Violación	1432 / 2469	257 / 1020	38 / 51	0.00	23.66	15.88

Índices de delitos patrimoniales

Índices son eventos por cada 100,000 habitantes con base en los últimos 12 meses

* Categoría corresponde a menos de 10,000 habitantes

Delitos	Lugar nacional	Lugar categoría *	Lugar estatal	Índice municipal	Índice estatal	Índice nacional
Robo a casa habitación	1434 / 2469	271 / 1020	43 / 51	0.00	43.56	47.25
Robo a casa habitación con violencia	765 / 2469	57 / 1020	27 / 51	0.00	3.53	5.38
Robo a negocio	1086 / 2469	101 / 1020	26 / 51	0.00	24.44	67.44
Robo a negocio con violencia	790 / 2469	48 / 1020	20 / 51	0.00	8.30	32.49
Robo a vehículo	1638 / 2469	329 / 1020	44 / 51	0.00	59.91	108.20
Robo de vehículo con violencia	1334 / 2469	221 / 1020	37 / 51	0.00	13.85	39.87
Robo a transeúntes	990 / 2469	104 / 1020	38 / 51	0.00	25.27	56.42
Robo a transeúntes con violencia	879 / 2469	80 / 1020	32 / 51	0.00	13.40	43.06
Total de robos	1940 / 2469	597 / 1020	49 / 51	13.05	249.06	467.44
Total de robos con violencia	1681 / 2469	379 / 1020	44 / 51	0.00	44.13	165.61

Mier y Noriega

Homicidio doloso

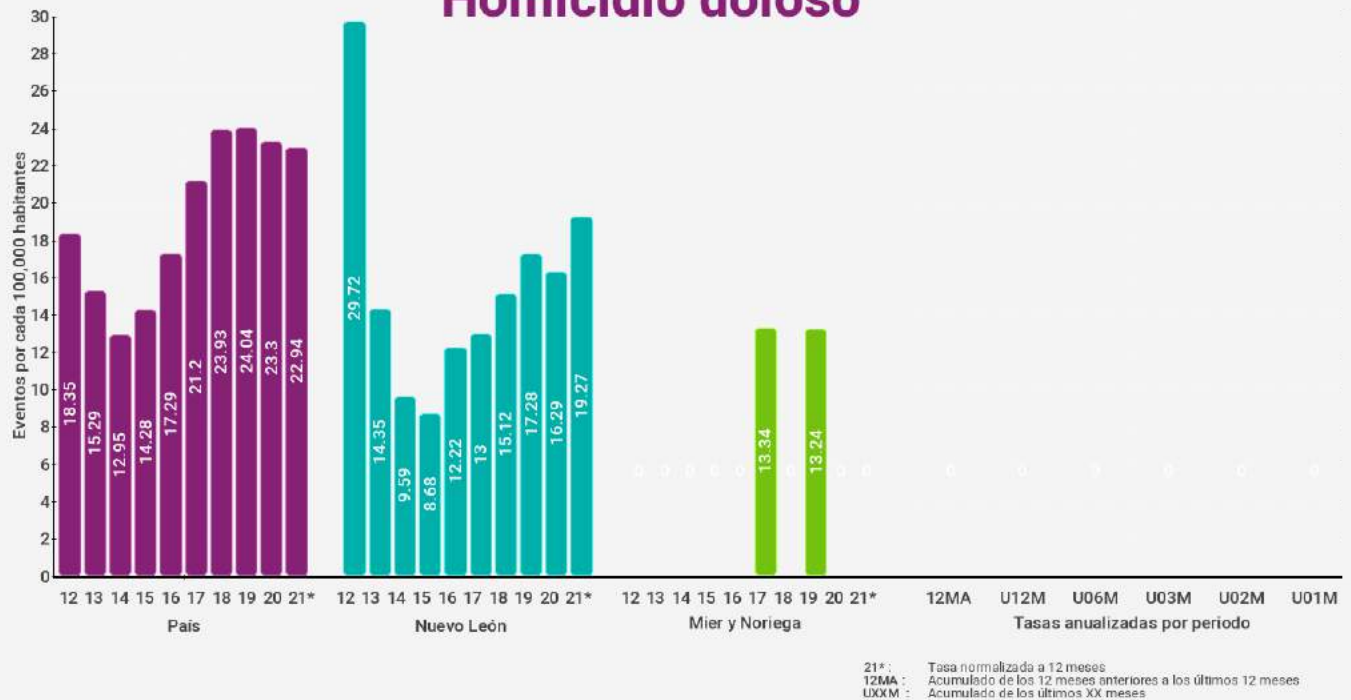

Feminicidio

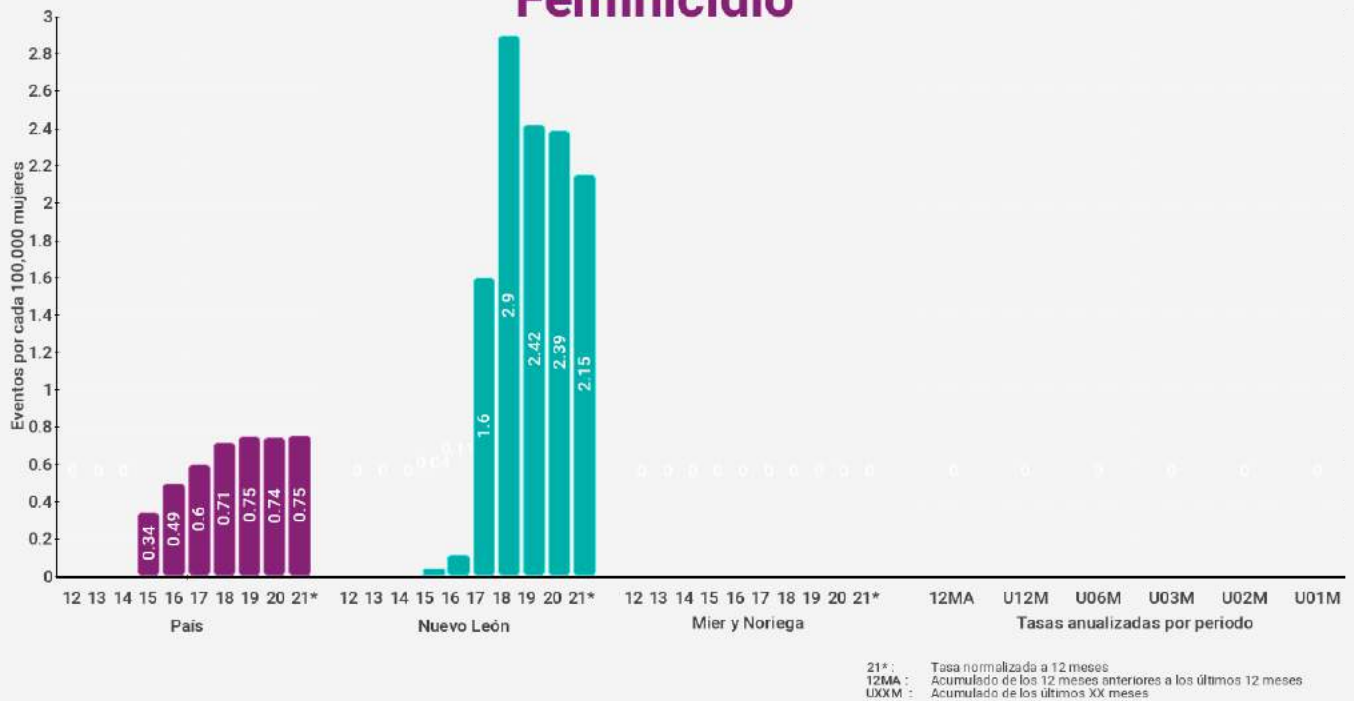

Mier y Noriega

Lesiones dolosas

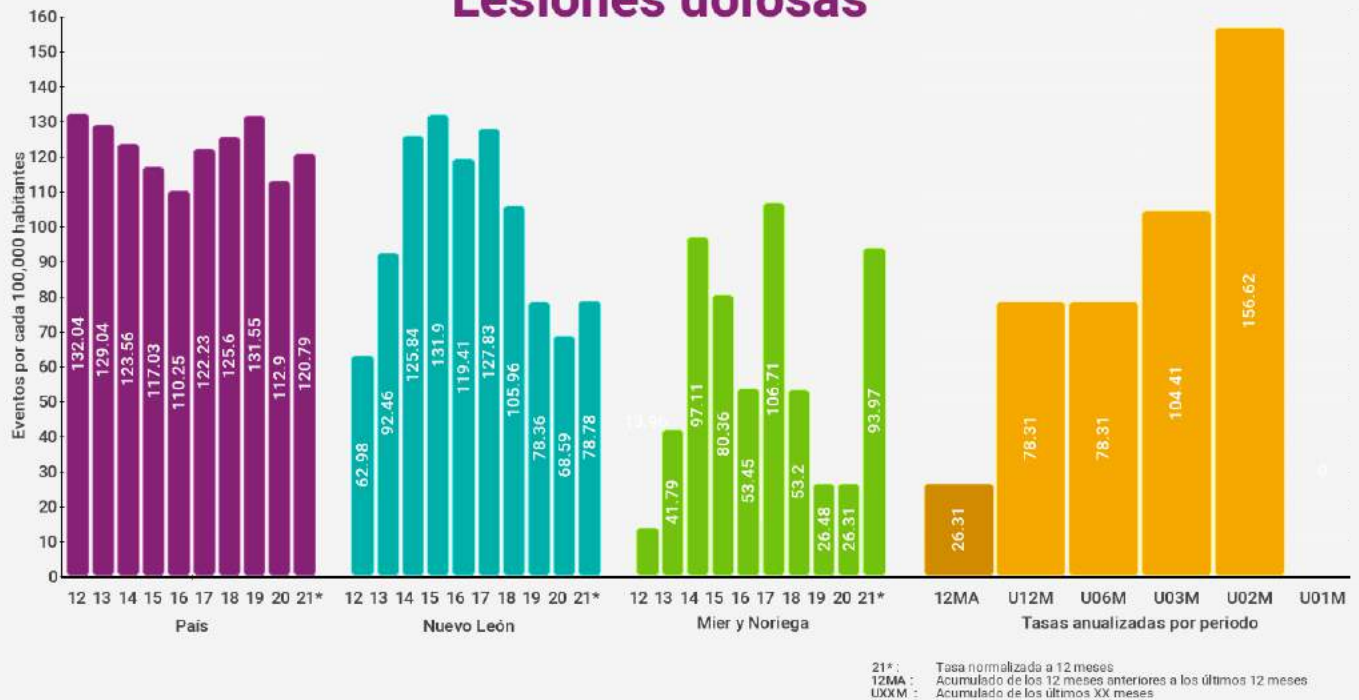

Homicidio culposo

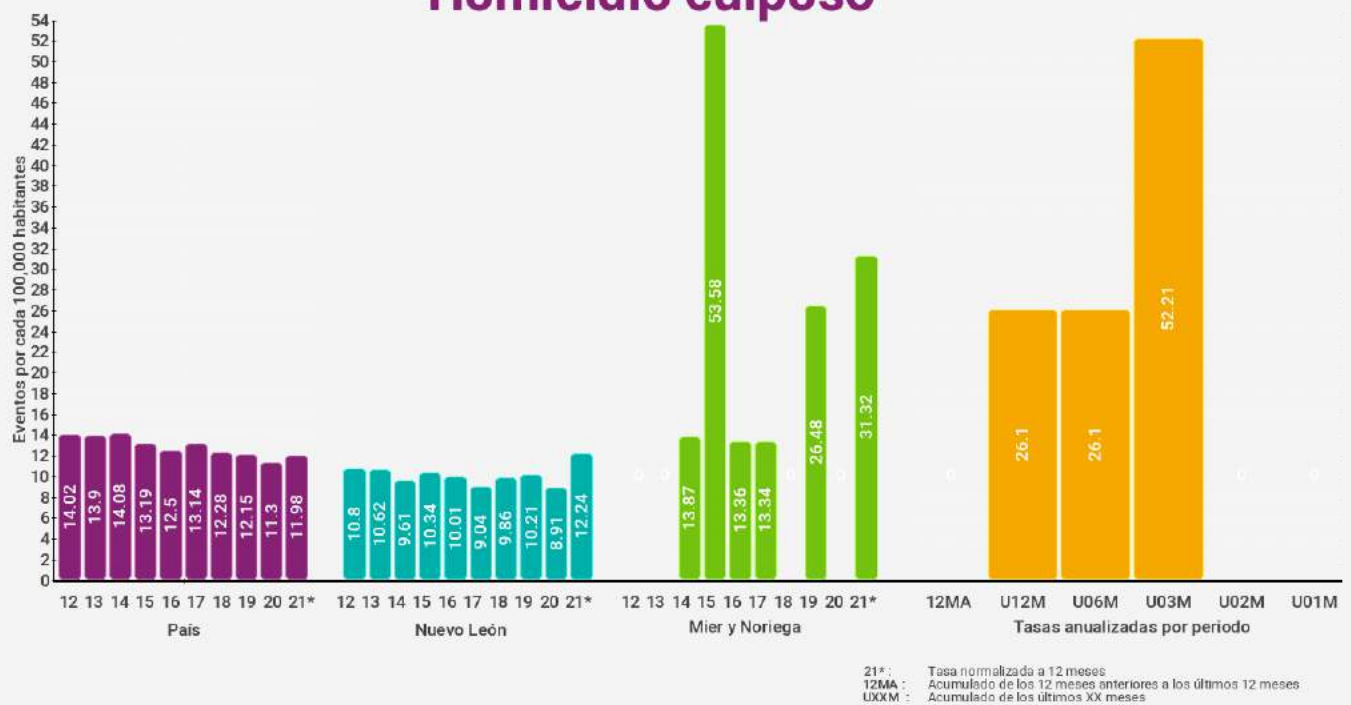

Mier y Noriega

Secuestro

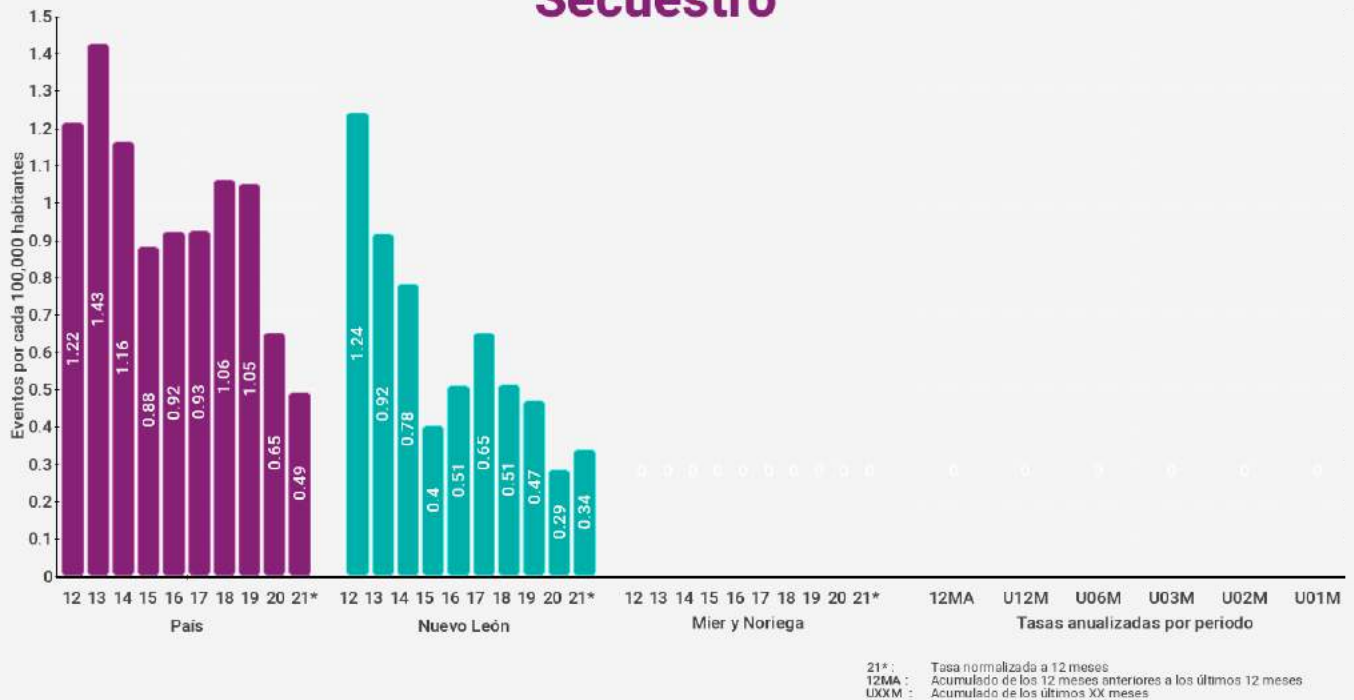

Trata de personas

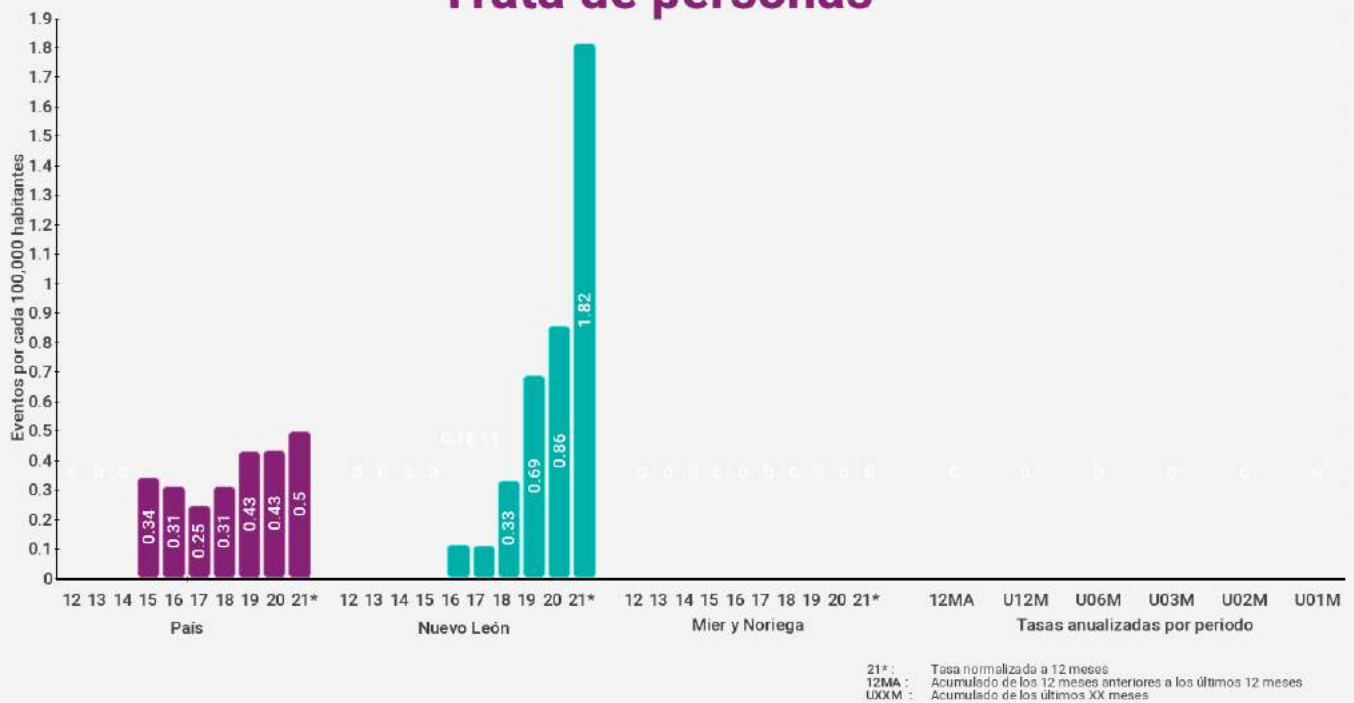

Mier y Noriega

Extorsión

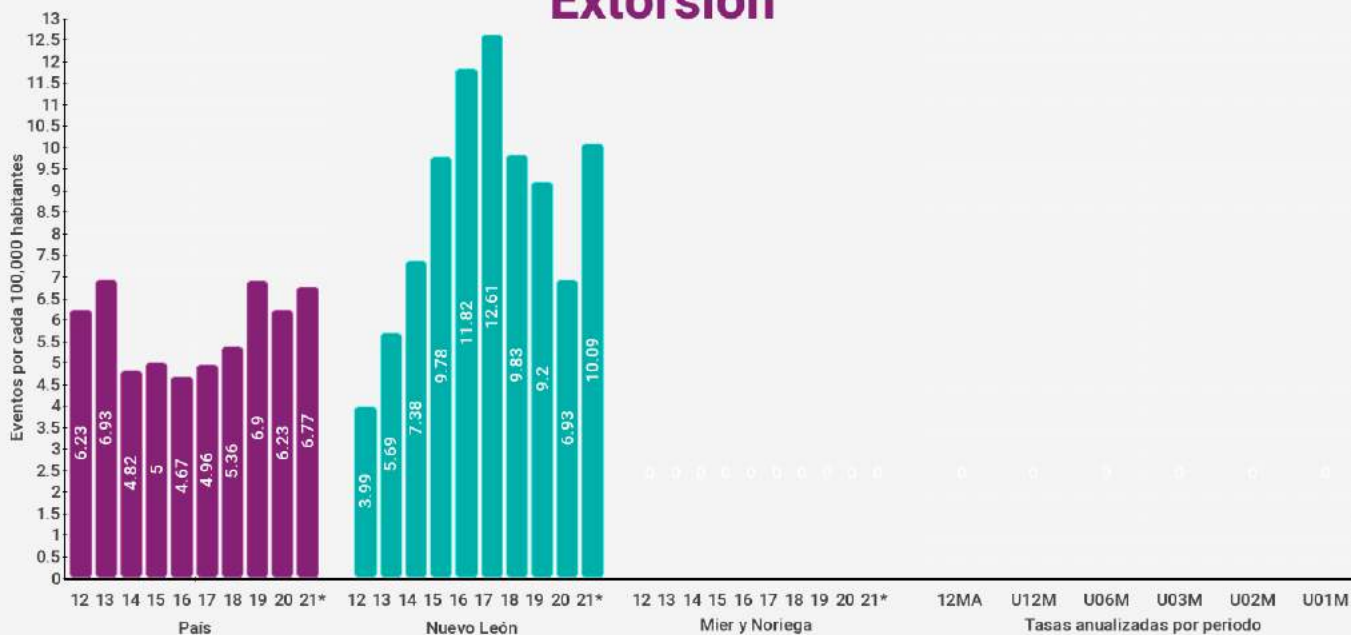

21*: Tasa normalizada a 12 meses
12MA: Acumulado de los 12 meses anteriores a los últimos 12 meses
U0XM: Acumulado de los últimos XX meses

Violencia familiar

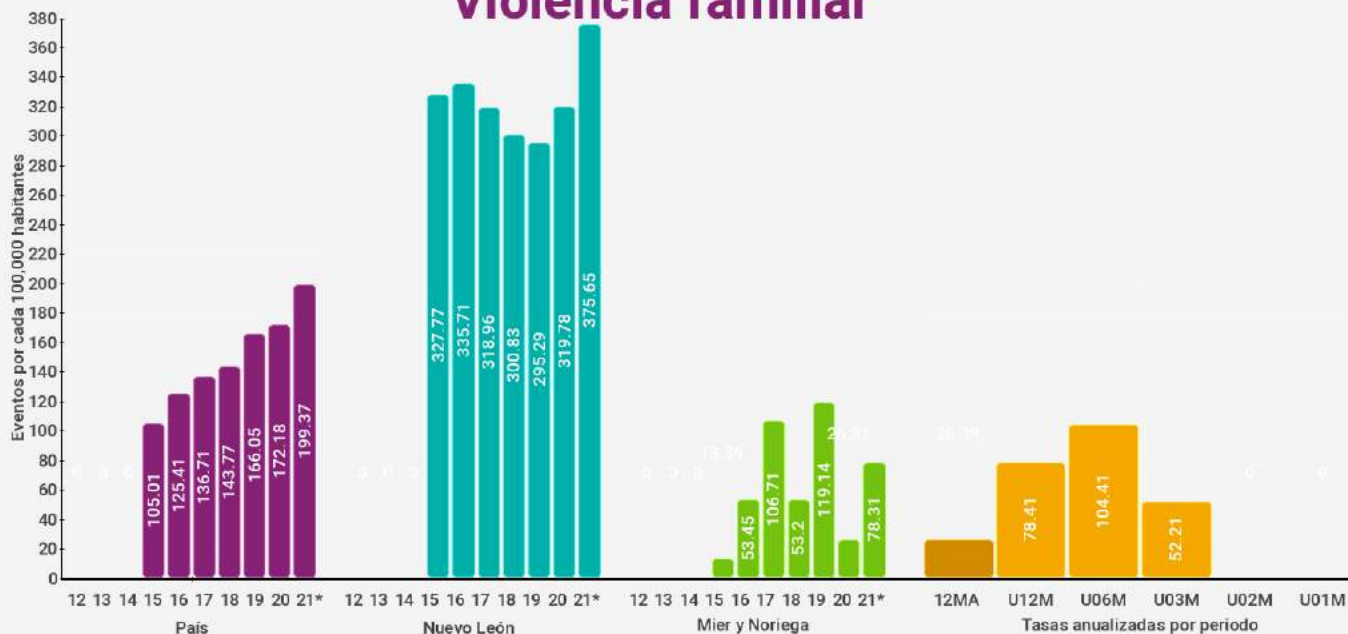

21*: Tasa normalizada a 12 meses
12MA: Acumulado de los 12 meses anteriores a los últimos 12 meses
U0XM: Acumulado de los últimos XX meses

Mier y Noriega

Delitos Sexuales

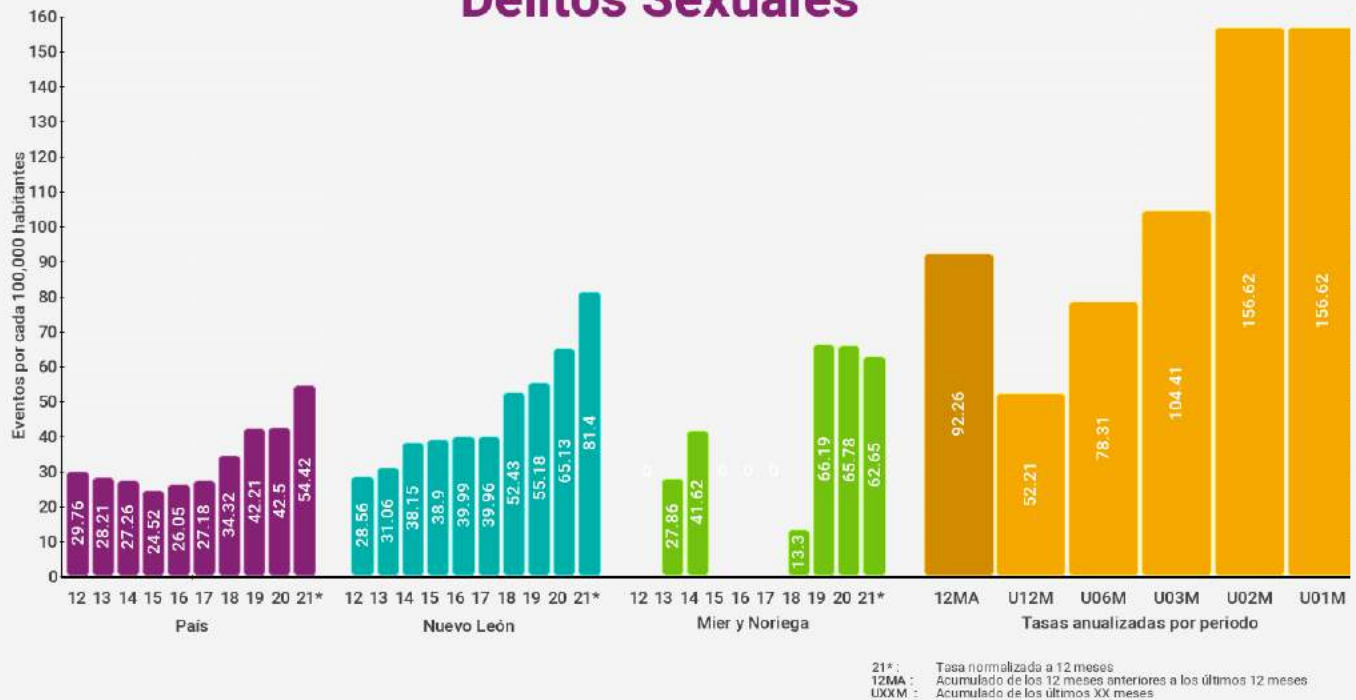

Violación





Mier y Noriega

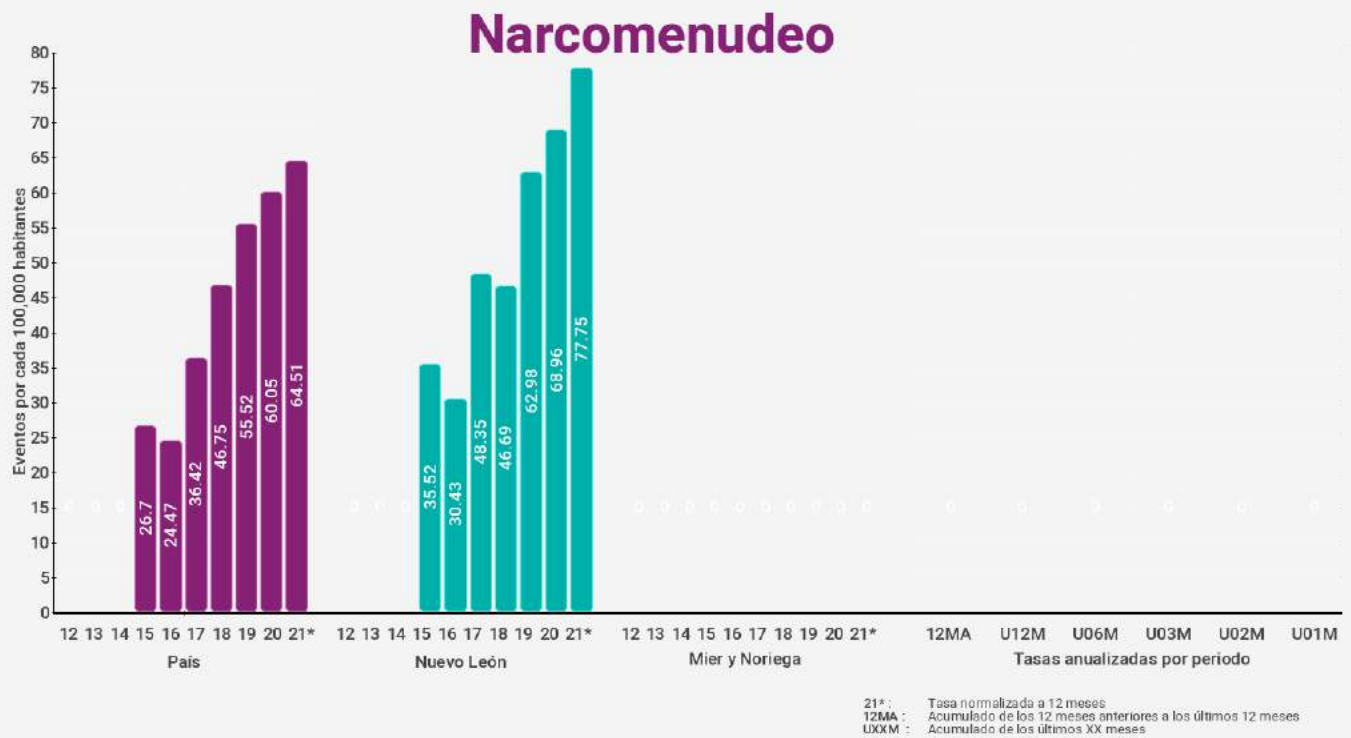

Mier y Noriega

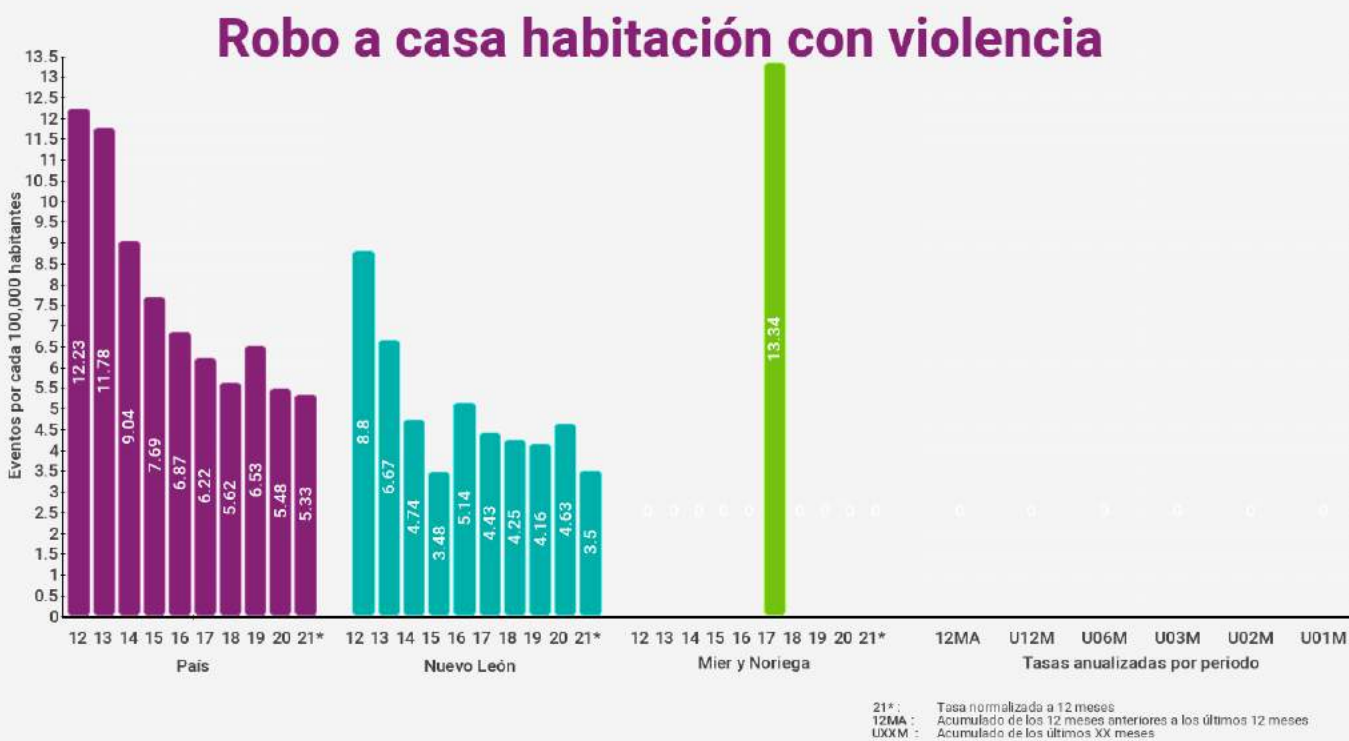
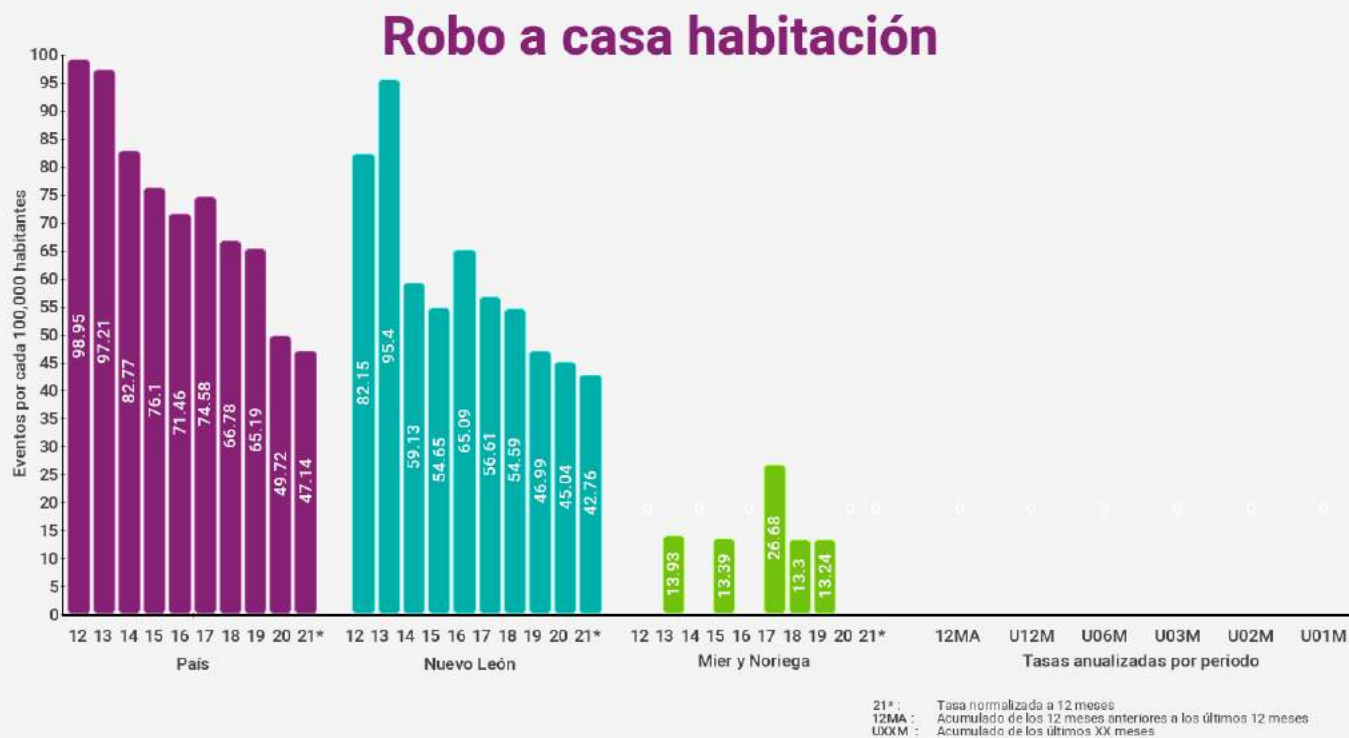

Mier y Noriega

Robo a negocio

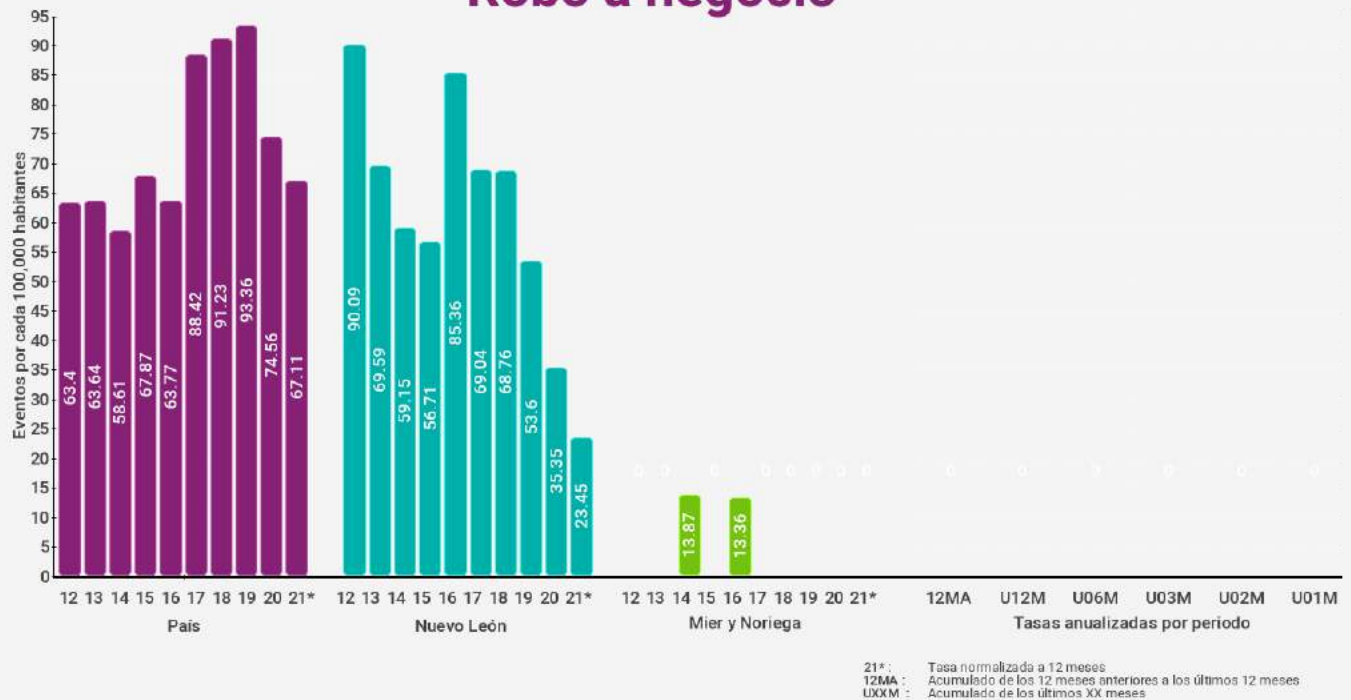

Robo a negocio con violencia

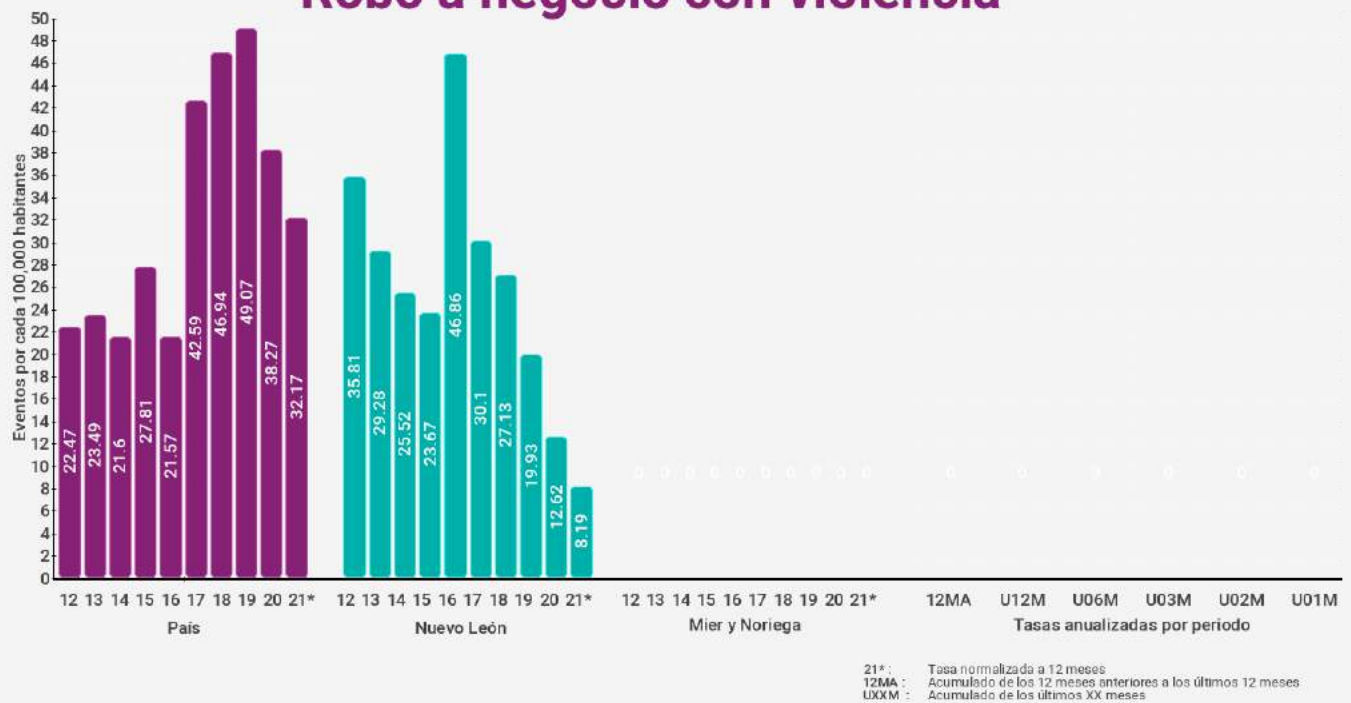

Mier y Noriega

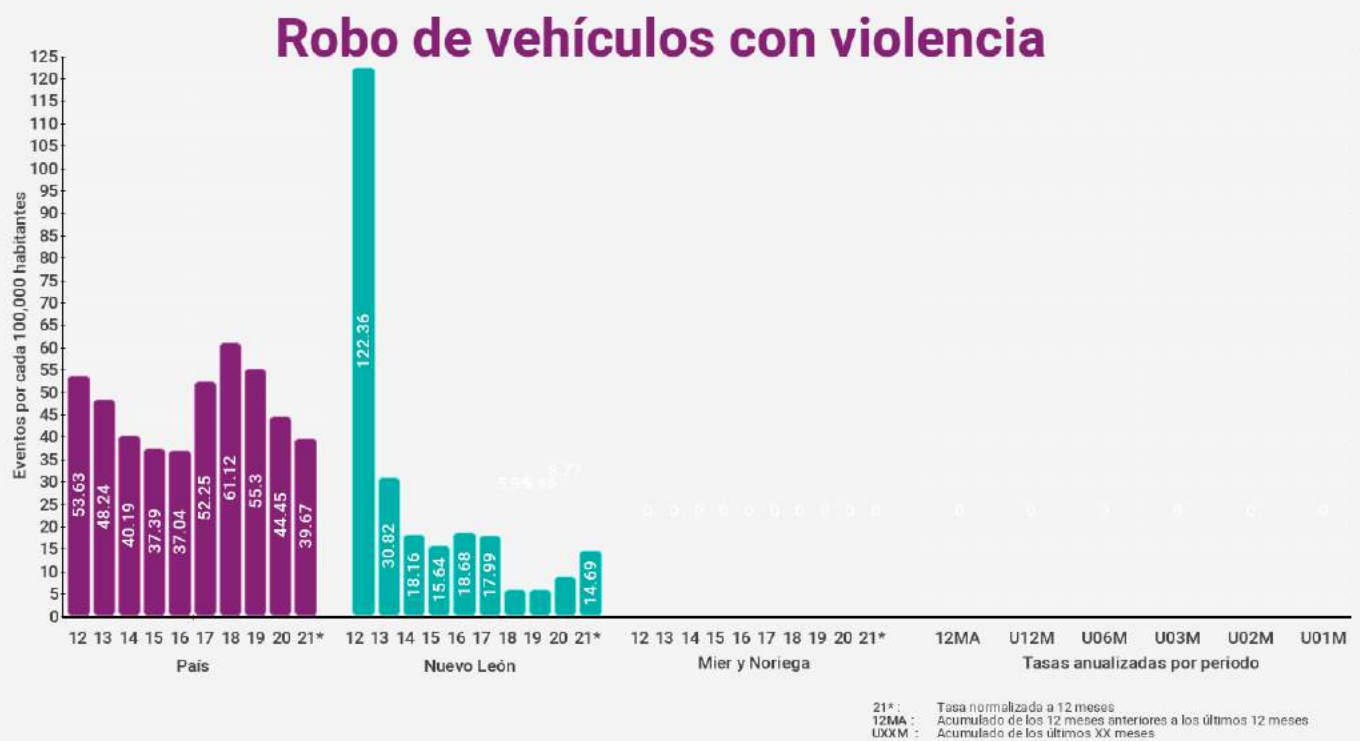
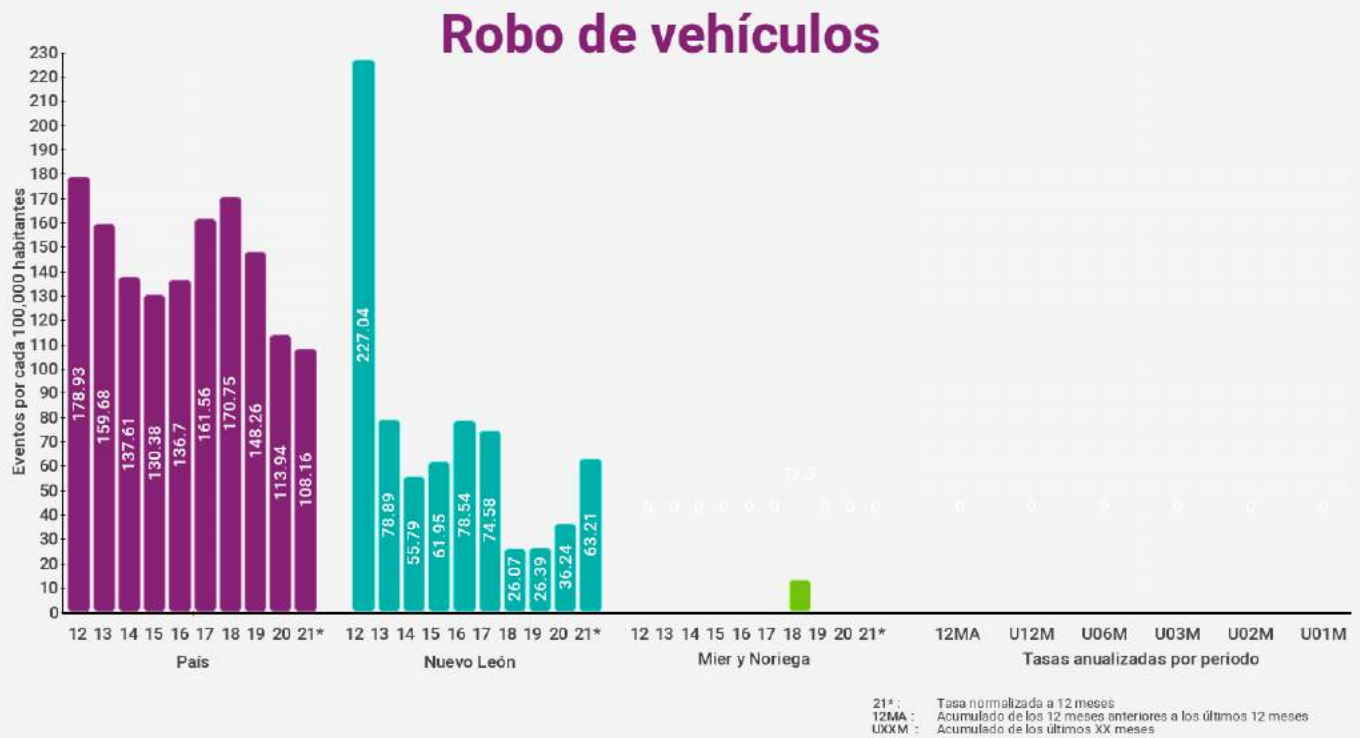

Mier y Noriega

Robo a transeúntes

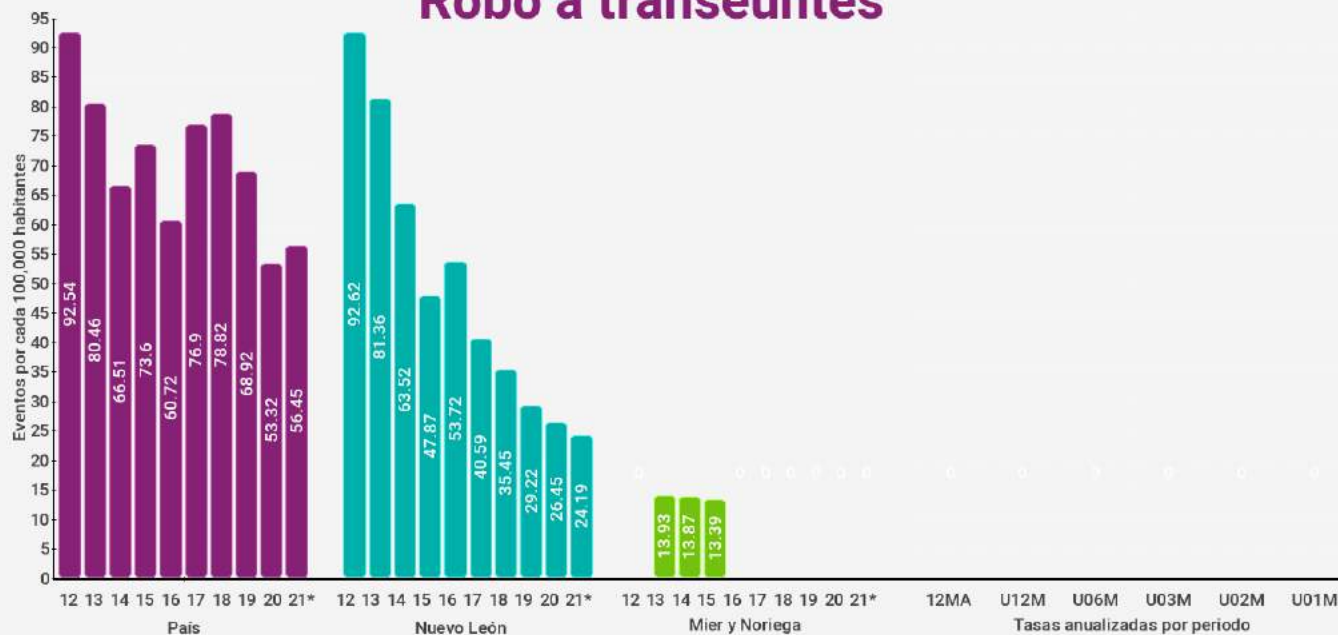

21* : Tasa normalizada a 12 meses
 12MA : Acumulado de los 12 meses anteriores a los últimos 12 meses
 UXXM : Acumulado de los últimos XX meses

Robo a transeúntes con violencia

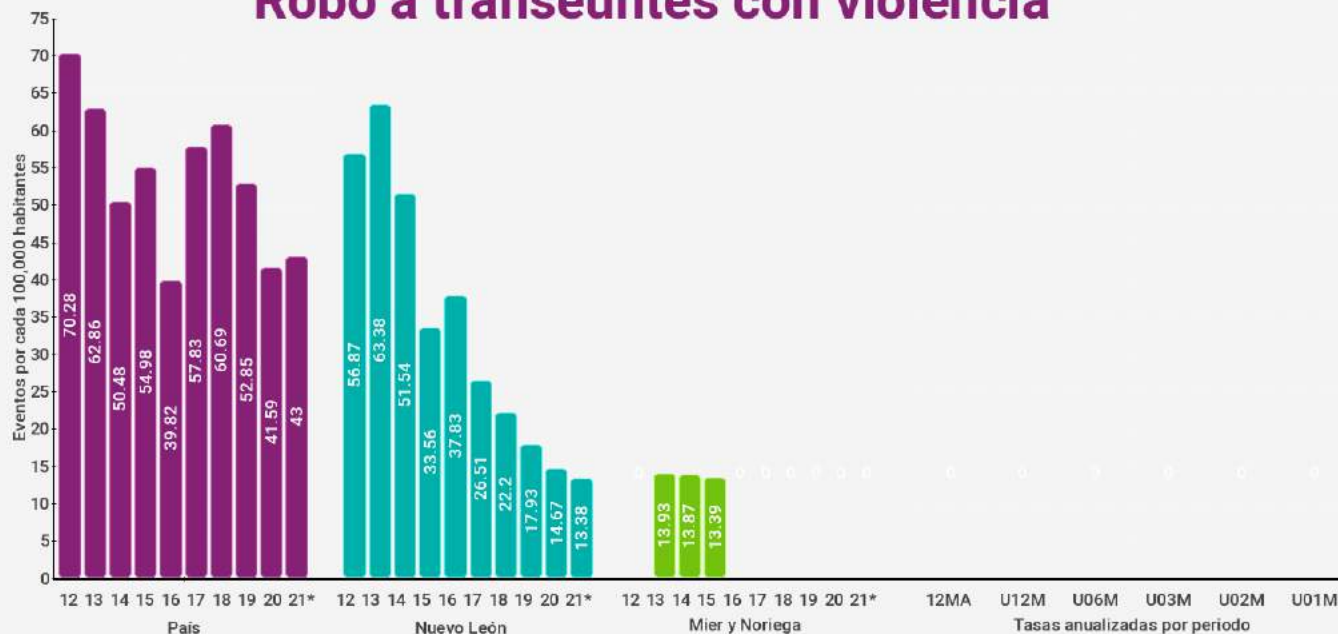

21* : Tasa normalizada a 12 meses
 12MA : Acumulado de los 12 meses anteriores a los últimos 12 meses
 UXXM : Acumulado de los últimos XX meses

Mier y Noriega

Total de robos



Total de robos con violencia

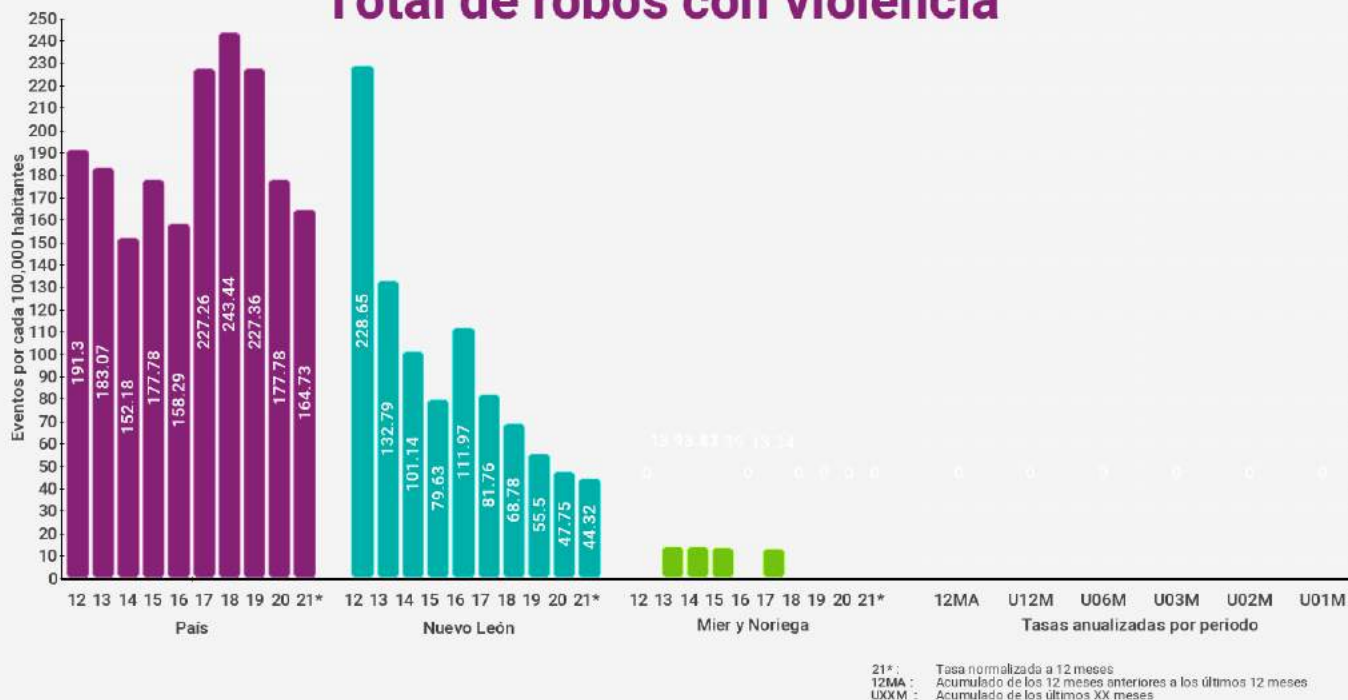



Notas metodológicas

Fuentes

Incidencia delictiva:

- Se calcula a partir de las carpetas de investigación iniciadas y reportadas al Secretariado Ejecutivo del Sistema Nacional de Seguridad Pública al 20 de noviembre de 2021 (www.gob.mx/sesnsp).

Proyecciones de población del Consejo Nacional de Población (www.gob.mx/conapo):

- Para los municipios de 2011 a 2014: Proyecciones de población a mitad de año a nivel municipal 2010-2030, última modificación el 13 de mayo de 2015.
- Para los municipios de 2015 en adelante: Proyecciones de la población a mitad de año de los municipios de México 2015-2030 (base 1 y base 2), última modificación el 23 agosto de 2019, consultado el 3 de diciembre de 2020.
- Para los estados de la República Mexicana: Proyecciones de la población a mitad de año 1970-2050, última modificación el 14 de septiembre de 2018, consultado el 3 de diciembre de 2020.
- Para la República Mexicana: Proyecciones de la población a mitad de año 1950-2050, última modificación el 14 de septiembre de 2018, consultado el 3 de diciembre de 2020.

Cartografía:

- Marco Geoestadístico de INEGI (www.inegi.org.mx), última modificación en septiembre de 2019, consultado el 3 de diciembre de 2020.

Guía de lectura

Índices:

- Los índices anuales son el resultado de sumar la estadística de 12 meses, dividirlo entre la población y multiplicarlo por 100,000. Los índices de periodos distintos a 12 meses se anualizan de la siguiente manera: se suma la estadística del periodo, se divide entre la población, se multiplica por 100,000 y se divide entre los número de meses del periodo y se multiplica por 12.

Gráficas de barras:

- Las barras de la estadística del país y estado representan los índices de eventos por cada 100,000 habitantes. Las barras de la derecha representan las tasas de los últimos 24 meses, 12 meses, 6 meses, 3 meses, 2 meses y el último mes. Estos índices están anualizados. Esta representación permite ver de manera muy clara si la incidencia está disminuyendo o aumentando en relación al último mes visualizando en qué periodo se encuentra el mayor cambio.